

## ପରିଶିଷ୍ଟ 1.1

(ଦ୍ରଷ୍ଟବ୍ୟ ଅନୁଚ୍ଛେଦ 1.1)

2022-23 ଶେଷ ସୁଦ୍ଧା ରାଜ୍ୟରେ ଥିବା ମେଡିକାଲ କଲେଜ ଓ ହସ୍ପିଟାଲଗୁଡ଼ିକ

କ୍ର. ସଂ.	ମେଡିକାଲ କଲେଜ ଏବଂ ଡାକ୍ତରଖାନାର ନାମ	ପ୍ରତିଷ୍ଠା ବର୍ଷ	ଅନୁଷ୍ଠାନର ପ୍ରକାର
1.	ଶ୍ରୀରାମ ଚନ୍ଦ୍ର ଭଞ୍ଜ ମେଡିକାଲ କଲେଜ ଆଣ୍ଡ ହସ୍ପିଟାଲ (ଏସ୍‌ସିବି ଏମ୍‌ସିଏଚ୍), କଟକ	1944	ରାଜ୍ୟ ସରକାର
2.	ମହାରାଜା କୃଷ୍ଣଚନ୍ଦ୍ର ଗଜପତି ମେଡିକାଲ କଲେଜ ଆଣ୍ଡ ହସ୍ପିଟାଲ (ଏମ୍‌କେସିଜି ଏମ୍‌ସିଏଚ୍), ବ୍ରହ୍ମପୁର	1962	ରାଜ୍ୟ ସରକାର
3.	ବୀର ସେରେନ୍ଦ୍ର ସାଏ ଇନଷ୍ଟିଚ୍ୟୁଟ୍ ଅଫ୍ ମେଡିକାଲ ସାଇନ୍ସ ଆଣ୍ଡ ରିସର୍ଚ୍ଚ (ଭିଆଇଏମ୍‌ଏସ୍‌ଆର୍), ବୁର୍ଲା	1959	ରାଜ୍ୟ ସରକାର
4.	ପଣ୍ଡିତ ରଘୁନାଥ ମୁମୁ ମେଡିକାଲ କଲେଜ (ପିଆର୍‌ଏମ୍ ଏମ୍‌ସିଏଚ୍), ବାରିପଦା	2017	ରାଜ୍ୟ ସରକାର
5.	ସହିଦ ଲକ୍ଷ୍ମଣ ନାୟକ ମେଡିକାଲ କଲେଜ ଆଣ୍ଡ ହସ୍ପିଟାଲ (ଏସ୍‌ଏଲଏନ୍ ଏମ୍‌ସିଏଚ୍) କୋରାପୁଟ	2017	ରାଜ୍ୟ ସରକାର
6.	ଫକୀର ମୋହନ ମେଡିକାଲ କଲେଜ ଆଣ୍ଡ ହସ୍ପିଟାଲ (ଏଫ୍‌ଏମ୍ ଏମ୍‌ସିଏଚ୍), ବାଲେଶ୍ଵର	2018	ରାଜ୍ୟ ସରକାର
7.	ଭୀମ ଭୋଇ ମେଡିକାଲ କଲେଜ ଆଣ୍ଡ ହସ୍ପିଟାଲ (ବିବି ଏମ୍‌ସିଏଚ୍), ବଲାଙ୍ଗୀର	2018	ରାଜ୍ୟ ସରକାର
8.	ଶ୍ରୀ ଜଗନ୍ନାଥ ମେଡିକାଲ କଲେଜ ଆଣ୍ଡ ହସ୍ପିଟାଲ (ଏସ୍‌ଜେ ଏମ୍‌ସିଏଚ୍), ପୁରୀ	2021	ରାଜ୍ୟ ସରକାର
9.	ଧରଣୀଧର ମେଡିକାଲ କଲେଜ ଆଣ୍ଡ ହସ୍ପିଟାଲ (ଡିଡି ଏମ୍‌ସିଏଚ୍), କେନ୍ଦୁଝର	2022	ରାଜ୍ୟ ସରକାର
10.	ସରକାରୀ ମେଡିକାଲ କଲେଜ ଆଣ୍ଡ ହସ୍ପିଟାଲ .ସୁନ୍ଦରଗଡ	2022	ରାଜ୍ୟ ସରକାର
11.	ସରକାରୀ ମେଡିକାଲ କଲେଜ ଆଣ୍ଡ ହସ୍ପିଟାଲ କଳାହାଣ୍ଡି	2023	ରାଜ୍ୟ ସରକାର
12.	ଇନଷ୍ଟିଚ୍ୟୁଟ୍ ଅଫ୍ ମେଡିକାଲ ସାଇନ୍ସ , ଭୁବନେଶ୍ଵର	2007	ଘରୋଇ
13.	କଲିଙ୍ଗ ଇନଷ୍ଟିଚ୍ୟୁଟ୍ ଅଫ୍ ମେଡିକାଲ ସାଇନ୍ସ ଭୁବନେଶ୍ଵର	2007	ଘରୋଇ
14.	ହାଇ-ଟେକ୍ ମେଡିକାଲ କଲେଜ ଆଣ୍ଡ ହସ୍ପିଟାଲ ଭୁବନେଶ୍ଵର	2005	ଘରୋଇ
15.	ହାଇ-ଟେକ୍ ମେଡିକାଲ କଲେଜ ଆଣ୍ଡ ହସ୍ପିଟାଲ , ରାଉରକେଲା	2012	ଘରୋଇ
16.	ଅଲ ଇଣ୍ଡିଆ ଇନଷ୍ଟିଚ୍ୟୁଟ୍ ଅଫ୍ ମେଡିକାଲ ସାଇନ୍ସ (ଏଆଇଆଇଏମ୍‌ଏସ୍) ଭୁବନେଶ୍ଵର	2012	କେନ୍ଦ୍ର ସରକାର

(ଉତ୍ସ: ଡିଏମ୍‌ଇଟି, ଓଡ଼ିଶା ରୁ ପ୍ରାପ୍ତ ତଥ୍ୟ)

ପରିଚିତ-1.2

(ଦ୍ରଷ୍ଟବ୍ୟ ଅନୁଚ୍ଚେଦ 1.2)

ସ୍ୱାସ୍ଥ୍ୟ ଓ ପରିବାର କଲ୍ୟାଣ ବିଭାଗର ସାଂଗଠନିକ ରୂପରେଖ

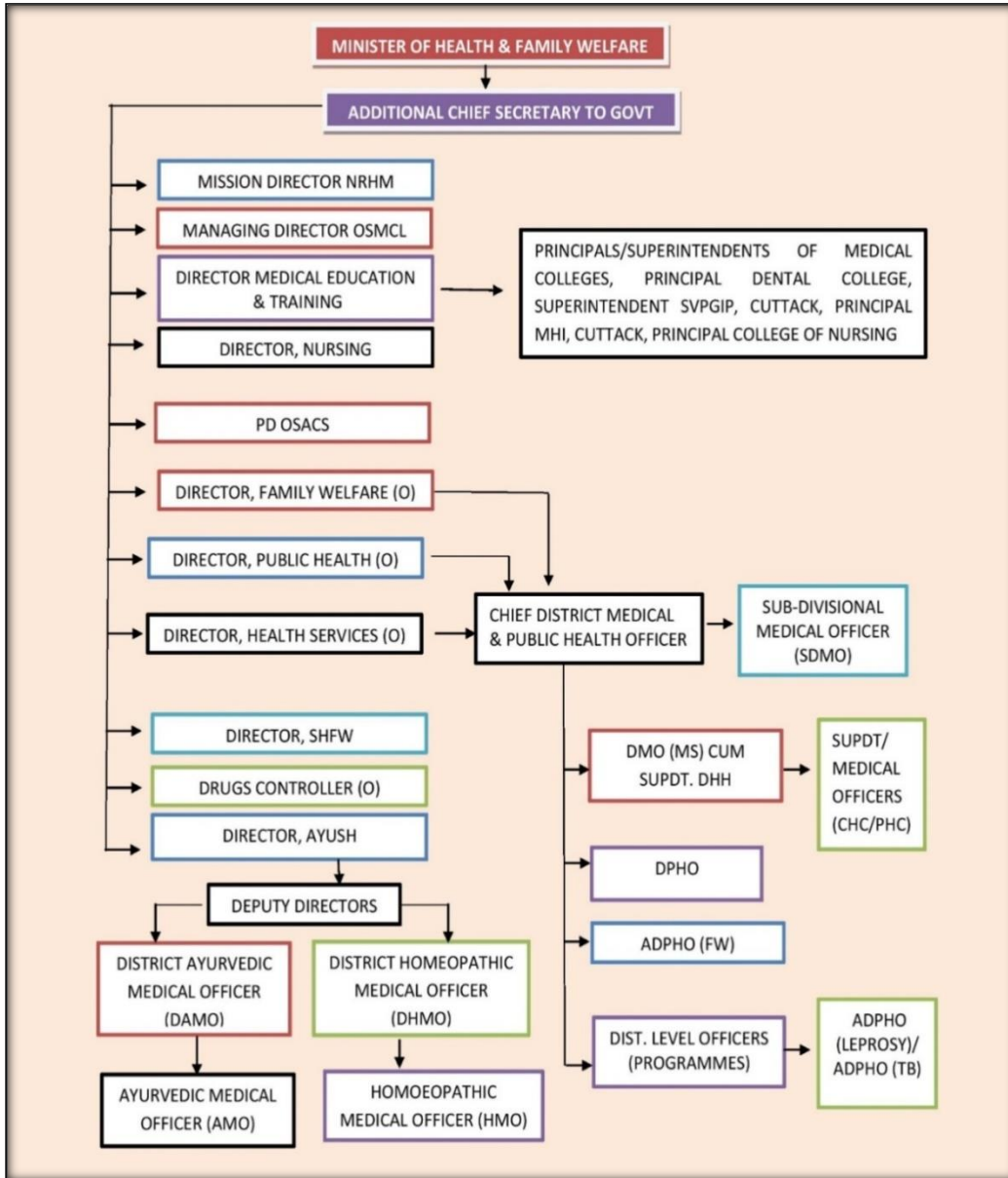

**ପରିଶିଷ୍ଟ 1.3**

**(ଦ୍ରଷ୍ଟବ୍ୟ ଅନୁଚ୍ଛେଦ 1.6)**

**କାର୍ଯ୍ୟଦକ୍ଷତା ସମୀକ୍ଷା ପାଇଁ ଯୁନିଟ୍ ଗୁଡ଼ିକର ନମୁନା ସଂଗ୍ରହର ବିବରଣ**

କାର୍ଯ୍ୟାଳୟର ସ୍ତର	ମୋଟ ଯୁନିଟ୍	ମନୋନୀତ ଯୁନିଟ୍	ମନୋନୀତ ସମୀକ୍ଷା ଯୁନିଟ୍ ଗୁଡ଼ିକର ନାମ	ମନ୍ତବ୍ୟ
ରାଜ୍ୟ ସ୍ତରୀୟ କାର୍ଯ୍ୟାଳୟ ଗୁଡ଼ିକ (ବିଭାଗ ନିର୍ଦ୍ଦେଶାଳୟ ଏବଂ ନିୟନ୍ତ୍ରଣ କାର୍ଯ୍ୟାଳୟ)	9	9	ଏକ ଆଣ୍ଡ ଏଫ୍ ଡବ୍ଲ୍ୟୁ ବିଭାଗ, ସାମ୍ବଲ୍ ସେବା ନିର୍ଦ୍ଦେଶକ, ଜନ ସାମ୍ବଲ୍ ନିର୍ଦ୍ଦେଶକ, ଡାକ୍ତରୀ ଶିକ୍ଷା ଏବଂ ପ୍ରଶିକ୍ଷଣ ନିର୍ଦ୍ଦେଶକ, ଓଡ଼ିଶା ରାଜ୍ୟ ମେଡିକାଲ କର୍ପୋରେସନ ଲିମିଟେଡ୍, ତୁର୍କ କଣ୍ଠୋଲର, ଓଡ଼ିଶା, ଜାତୀୟ ସାମ୍ବଲ୍ ମିଶନ ।	ସମସ୍ତ ରାଜ୍ୟ ସ୍ତରୀୟ କାର୍ଯ୍ୟାଳୟ ଚୟନ କରାଯାଇଛି ।
ସରକାରୀ ମେଡିକାଲ କଲେଜ ହସ୍ପିଟାଲ (ଏମସିଏସ୍)	7	2	1. ଏମକେସିଜି ମେଡିକାଲ କଲେଜ ଆଣ୍ଡ ହସ୍ପିଟାଲ, ବ୍ରହ୍ମପୁର 2. ପିଆରଏମ୍ ମେଡିକାଲ କଲେଜ ଆଣ୍ଡ ହସ୍ପିଟାଲ, ବାରିପଦା (ମୟୂରଭଞ୍ଜ)	ଡିନୋଟି ପୁରୁଣା ଏମସିଏସ୍ ମଧ୍ୟରୁ ଗୋଟିଏ ଏବଂ ଚାରିଟି ନୂତନ ଏମସିଏସ୍ ମଧ୍ୟରୁ ଗୋଟିଏ ମନୋନୀତ ନମୁନା ପ୍ରଣାଳୀ ବ୍ୟବହାର କରି ମନୋନୀତ କରାଯାଇଛି ।
ଜିଲ୍ଲା (ଜିଲ୍ଲା ମୁଖ୍ୟାଳୟ ଡାକ୍ତରଖାନା (ଡିଏଚଏଚ୍) ପାଇଁ)	30	7	କେନ୍ଦ୍ରାପଡ଼ା : (1) ଭଦ୍ରକ, (2) ପୁରୀ ଉତ୍ତରାଞ୍ଚଳ : (3) ଢେଙ୍କାନାଳ, (4) ସୁନ୍ଦରଗଡ଼ ଦକ୍ଷିଣାଞ୍ଚଳ : (5) କନ୍ଧମାଳ, (6) ନବରଙ୍ଗପୁର (7) ନୂଆପଡ଼ା	10 ଟି ମଧ୍ୟରୁ ଦୁଇଟି ଜିଲ୍ଲା ମନୋନୀତ, ପ୍ରତ୍ୟେକ କେନ୍ଦ୍ରାପଡ଼ା ଏବଂ ଉତ୍ତରାଞ୍ଚଳ ଜିଲ୍ଲା ଏବଂ ଦକ୍ଷିଣାଞ୍ଚଳ ଜିଲ୍ଲା ଏବଂ ଦକ୍ଷିଣାଞ୍ଚଳ 10 ଟି ଜିଲ୍ଲା ମଧ୍ୟରୁ 3 ଟି ଜିଲ୍ଲା ମନୋନୀତ, ମନଇଚ୍ଛା ନମୁନା ପଛତା ବ୍ୟବହାର କରି
ଲୁଲ୍ ସ୍ତର (ସିଏଚ୍‌ସି ଗୁଡ଼ିକ)	374	14	ଭଦ୍ରକ: (1) ବାସୁଦେବପୁର, (2) ବରପଦା; ପୁରୀ: (3) ନିମାପଡ଼ା, (4) ବାଙ୍କୁରାଗାଁ; ଢେଙ୍କାନାଳ: (5) ଖଲୁରିଆକଟେ, (6) ଶ୍ରୀରାମଚନ୍ଦ୍ରପୁର, ସୁନ୍ଦରଗଡ଼: (7) ଲହୁଣୀପଡ଼ା, (8) କୁଆଁରମୁଣ୍ଡା; କନ୍ଧମାଳ: (9) ରାଇକିଆ, (10) ଟିକାବାଲି, ନବରଙ୍ଗପୁର: (11) କୋଷଗୁମୁଡ଼ା, (12) ପାପଡ଼ାହାଣ୍ଡି, ନୂଆପଡ଼ା: (13) ଖରିଆର ରୋଡ଼, (14) କୋମନା	ପ୍ରତ୍ୟେକ ନମୁନା ହୋଇଥିବା ଡିଏଚଏଚ୍ ଅଧୀନରେ 9 ସିଏଚ୍‌ସି ରାଣ୍ଡମ ନମୁନା ପଛତା ବ୍ୟବହାର କରି ମନୋନୀତ.
ପ୍ରାଥମିକ ସାମ୍ବଲ୍ କେନ୍ଦ୍ର (ପିଏଚ୍‌ସି)	1375	14	କ୍ଷେତ୍ର ସ୍ତରରେ ମନୋନୀତ	1 ବିଚାର ଭିତ୍ତିରେ ମନୋନୀତ ପ୍ରତ୍ୟେକ ନମୁନା ସିଏଚ୍‌ସି ଅଧୀନରେ

ପରିଶିଷ୍ଟ 2.1

(ଦ୍ରଷ୍ଟବ୍ୟ ଅନୁକ୍ରମ 2.1)

ଡାକ୍ତର, ନର୍ସ ଏବଂ ପାରାମେଡିକାଲ କର୍ମଚାରୀଙ୍କ ଜିଲ୍ଲା ଭିତ୍ତିକ ଅନୁମୋଦିତ ପଦବୀ ଓ କାର୍ଯ୍ୟରତ କର୍ମଚାରୀ ସଂଖ୍ୟା

କ୍ର. ସଂ.	ଜିଲ୍ଲା	ବିଶେଷଜ୍ଞ ଡାକ୍ତରମାନେ				ଡାକ୍ତରମାନେ				ନର୍ସ କର୍ମଚାରୀ/ ନର୍ସିଂ ଅଧିକାରୀ				ପାରାମେଡିକ୍			
		ଅନୁମୋଦିତ ସଂଖ୍ୟା	ଉପସ୍ଥିତ ବ୍ୟକ୍ତି ସଂଖ୍ୟା	ଅଭାବ	ଅଭାବ ପ୍ରତିଶତରେ	ଅନୁମୋଦିତ ସଂଖ୍ୟା	ଉପସ୍ଥିତ ବ୍ୟକ୍ତି ସଂଖ୍ୟା	ଅଭାବ	ଅଭାବ ପ୍ରତିଶତରେ	ଅନୁମୋଦିତ ସଂଖ୍ୟା	ଉପସ୍ଥିତ ବ୍ୟକ୍ତି ସଂଖ୍ୟା	ଅଭାବ	ଅଭାବ ପ୍ରତିଶତରେ	ଅନୁମୋଦିତ ସଂଖ୍ୟା	ଉପସ୍ଥିତ ବ୍ୟକ୍ତି ସଂଖ୍ୟା	ଅଭାବ	ଅଭାବ ପ୍ରତିଶତରେ
1	ଅନୁଗୁଳ	86	48	38	44	242	128	114	47	398	283	115	29	158	104	54	34
2	ବାଲେଶ୍ୱର	108	60	48	44	373	239	134	36	772	563	209	27	309	230	79	26
3	ବରଗଡ଼	86	37	49	57	301	144	157	52	393	300	93	24	168	103	65	39
4	ଭଦ୍ରକ	57	43	14	25	215	133	82	38	337	245	92	27	129	95	34	26
5	ବଲାଙ୍ଗୀର	104	50	54	52	338	204	134	40	516	396	120	23	309	185	124	40
6	ବୌଦ୍ଧ	43	19	24	56	120	68	52	43	253	95	158	62	59	39	20	34
7	ଚିକିତ୍ସା	125	81	44	35	411	334	77	19	1973	1567	406	21	581	443	138	24
8	ଦେବଗଡ଼	39	13	26	67	106	35	71	67	134	76	58	43	53	26	27	51
9	ଡେଙ୍କାନାଳ	81	41	40	49	244	116	128	52	346	205	141	41	152	95	57	38
10	ଗଜପତି	56	37	19	34	177	155	22	12	229	159	70	31	92	50	42	46
11	ଗଞ୍ଜାମ	161	90	71	44	567	322	245	43	1541	1134	407	26	481	293	188	39
12	ଜଗତସିଂହପୁର	58	36	22	38	220	150	70	32	499	159	340	68	125	80	45	36
13	ଯାଜପୁର	74	41	33	45	264	196	68	26	472	344	128	27	170	115	55	32
14	ଝାରସୁଗୁଡ଼ା	45	32	13	29	143	97	46	32	290	141	149	51	80	61	19	24
15	କଳାହାଣ୍ଡି	106	42	64	60	339	199	140	41	452	362	90	20	185	124	61	33
16	କନ୍ଧମାଳ	95	30	65	68	285	222	63	22	478	376	102	21	168	96	72	43
17	କେନ୍ଦ୍ରାପଡ଼ା	57	28	29	51	224	147	77	34	306	200	106	35	147	111	36	24
18	କେନ୍ଦୁଝର	112	64	48	43	359	187	172	48	587	418	169	29	224	162	62	28
19	ଖୋର୍ଦ୍ଧା	157	133	24	15	422	372	50	12	649	516	133	20	274	210	64	23

କ୍ର. ସଂ.	କ୍ଷେତ୍ର	ବିଶେଷତା ଉତ୍ତରମାନେ				ଉତ୍ତରମାନେ				ନର୍ସ କର୍ମଚାରୀ/ ନର୍ସିଂ ଅଧିକାରୀ				ପାରାମେଡିକାଲ୍			
		ଅନୁମୋଦିତ ସଂଖ୍ୟା	ଉପସ୍ଥିତ ବ୍ୟକ୍ତି ସଂଖ୍ୟା	ଅଭାବ	ଅଭାବ ପ୍ରତିଶତରେ	ଅନୁମୋଦିତ ସଂଖ୍ୟା	ଉପସ୍ଥିତ ବ୍ୟକ୍ତି ସଂଖ୍ୟା	ଅଭାବ	ଅଭାବ ପ୍ରତିଶତରେ	ଅନୁମୋଦିତ ସଂଖ୍ୟା	ଉପସ୍ଥିତ ବ୍ୟକ୍ତି ସଂଖ୍ୟା	ଅଭାବ	ଅଭାବ ପ୍ରତିଶତରେ	ଅନୁମୋଦିତ ସଂଖ୍ୟା	ଉପସ୍ଥିତ ବ୍ୟକ୍ତି ସଂଖ୍ୟା	ଅଭାବ	ଅଭାବ ପ୍ରତିଶତରେ
20	କୋରାପୁଟ	106	23	83	78	338	227	111	33	1110	496	614	55	288	178	110	38
21	ମାଲକାନଗିରି	55	19	36	65	197	120	77	39	294	207	87	30	119	86	33	28
22	ମୟୂରଭଞ୍ଜ	175	61	114	65	549	281	268	49	1087	782	305	28	419	296	123	29
23	ନବରଙ୍ଗପୁର	58	22	36	62	253	89	164	65	330	243	87	26	135	85	50	37
24	ନୟାଗଡ଼	79	32	47	59	248	102	146	59	323	227	96	30	145	86	59	41
25	ନୂଆପଡ଼ା	48	28	20	42	154	82	72	47	219	185	34	16	83	55	28	34
26	ପୁରୀ	98	50	48	49	320	209	111	35	456	333	123	27	189	139	50	26
27	ରାୟଗଡ଼ା	77	24	53	69	249	175	74	30	368	254	114	31	153	88	65	42
28	ସମ୍ବଲପୁର	85	54	31	36	257	136	121	47	1268	1066	202	16	309	238	71	23
29	ସୁବର୍ଣ୍ଣପୁର	53	45	8	15	152	78	74	49	211	146	65	31	89	50	39	44
30	ସୁନ୍ଦରଗଡ଼	155	67	88	57	471	209	262	56	636	455	181	28	272	206	66	24
31	ରାଜ୍ୟ ମୁଖ୍ୟାଳୟ	-	-	-	-	191	62	129	68	-	-	-	-	-	-	-	-
32	ଅନ୍ୟ କାର୍ଯ୍ୟାଳୟ	-	-	-	-	21	17	4	19	-	-	-	-	-	-	-	-
ମୋଟ		2,639	1,350	1,289	49	8,750	5,235	3,515	40	16,927	11,933	4,994	30	6,065	4,129	1,936	32

(ଉତ୍ସ: ଡିଏଚ୍ଏସ୍, ଓଡ଼ିଶା ଦ୍ୱାରା ପ୍ରଦାନ କରାଯାଇଥିବା ତଥ୍ୟ)

ପରିଶିଷ୍ଟ 2.2

(ଦ୍ରଷ୍ଟବ୍ୟ ଅନୁଚ୍ଛେଦ 2.1.1, 2.1.3 ଏବଂ 2.1.4.1)

31 ମାର୍ଚ୍ଚ 2022 ସୁଦ୍ଧା ରାଜ୍ୟର ଡି-ଏଚ୍-ଏଚ୍ରେ ମାନବ ଶକ୍ତି ଉପଲବ୍ଧତା

କ୍ର. ସଂ.	ଡି-ଏଚ୍-ଏଚ୍	ବିଶେଷଜ୍ଞ		ଅତ୍ୟଧିକ (+)/ ଅଭାବ (-)	ଡାକ୍ତରମାନେ		ଅତ୍ୟଧିକ (+)/ ଅଭାବ (-)	ନର୍ସ		ଅତ୍ୟଧିକ (+)/ ଅଭାବ (-)	ପାରାମେଡିକାଲ୍*		ଅତ୍ୟଧିକ (+)/ଅଭାବ (-)
		ଏସ୍ଏସ୍	ପିଆଇପି		ଏସ୍ଏସ୍	ପିଆଇପି		ଏସ୍ଏସ୍	ପିଆଇପି		ଏସ୍ଏସ୍	ପିଆଇପି	
1	ଅନୁଗୁଳ	20	16	-4	50	32	-18	246	106	-140	30	46	16
2	ବାଲେଶ୍ୱର	30	22	-8	88	56	-32	61	61	0	11	11	0
3	ବରଗଡ଼	20	10	-10	63	44	-19	91	88	-3	26	21	-5
4	ଭଦ୍ରକ	27	21	-6	76	46	-30	107	58	-49	20	16	-4
5	ବଲାଙ୍ଗୀର	25	14	-11	61	37	-24	90	57	-33	26	14	-12
6	ବୌଦ୍ଧ	23	13	-10	47	22	-25	97	16	-81	18	13	-5
7	ଝାରସୁନ୍ଦର	20	19	-1	59	58	-1	49	35	-14	30	21	-9
8	ଦେବଗଡ଼	23	9	-14	48	17	-31	31	29	-2	0	0	0
9	ଦେଈନାଲ	22	16	-6	51	28	-23	94	80	-14	32	21	-11
10	ଗଜପତି	24	14	-10	60	25	-35	160	81	-79	24	17	-7
11	ଗଞ୍ଜାମ	20	13	-7	77	42	-35	56	53	-3	30	20	-10
12	ଜଗତସିଂହପୁର	20	16	-4	58	42	-16	80	43	-37	25	21	-4
13	ଯାଜପୁର	24	18	-6	69	44	-25	182	131	-51	31	22	-9
14	ଝାରସୁନ୍ଦର	21	18	-3	51	43	-8	123	67	-56	29	37	8
15	କଳାହାଣ୍ଡି	23	14	-9	75	37	-38	141	116	-25	31	29	-2
16	କନ୍ଧମାଳ	31	17	-14	61	28	-33	165	161	-4	30	16	-14
17	କେନ୍ଦ୍ରାପଡ଼ା	22	10	-12	62	34	-28	59	30	-29	33	24	-9
18	କେନ୍ଦୁଝର	24	18	-6	65	46	-19	112	88	-24	38	23	-15
19	ଖୋର୍ଦ୍ଧା	27	22	-5	73	51	-22	189	95	-94	34	30	-4
20	କୋରାପୁଟ	31	10	-21	83	29	-54	115	61	-54	37	29	-8
21	ମାଲକାନଗିରି	23	8	-15	59	32	-27	148	100	-48	28	16	-12
22	ମୟୂରଭଞ୍ଜ	21	16	-5	80	45	-35	85	58	-27	35	26	-9
23	ନବରଙ୍ଗପୁର	23	11	-12	71	21	-50	95	95	0	17	14	-3

24	ନିୟମିତ	30	17	-13	52	27	-25	65	16	-49	22	15	-7
25	ନିଅଧିକ	23	11	-12	56	23	-33	90	90	0	22	19	-3
26	ପୁରୀ	20	15	-5	81	55	-26	149	99	-50	37	35	-2
27	ରାଜ୍ୟଗତ	23	13	-10	49	30	-19	142	77	-65	24	18	-6
28	ସମଲପୁର	21	15	-6	50	35	-15	154	129	-25	28	24	-4
29	ସୁବର୍ଣ୍ଣପୁର	22	10	-12	50	24	-26	81	59	-22	26	16	-10
30	ସୁନ୍ଦରଗଡ଼	22	14	-8	64	36	-28	139	103	-36	37	20	-17
31	କ୍ୟାପିଟାଲ୍ ହସ୍ପିଟାଲ	69	57	-12	123	104	-19	158	138	-20	66	48	-18
32	ଆରଜିଏଚ୍ ରାଉରକେଲା	50	26	-24	89	41	-48	123	153	30	29	49	20
	ମୋଟ	<b>824</b>	<b>523</b>	<b>-301</b>	<b>2,101</b>	<b>1,234</b>	<b>-867</b>	<b>3,677</b>	<b>2,573</b>	<b>-1,104</b>	<b>906</b>	<b>731</b>	<b>-175</b>

(ଉତ୍ସ: ଡିଏଚ୍ ଏସ୍ ଏଚ୍ ଡିଏଚ୍ ଏଚ୍ ଗୁଡ଼ିକରୁ ପ୍ରାପ୍ତ ତଥ୍ୟ)

\* ପାରାମେଡିକାଲ ଫର୍ମାସି, ଲ୍ୟାବ୍ ଟେକନିସିଆନ୍ ଏବଂ ରେଡିଓଗ୍ରାଫର ଅନ୍ତର୍ଭୁକ୍ତ

ପରିଷ୍ଟ 2.3

(ଦ୍ରଷ୍ଟବ୍ୟ ଅନୁକ୍ରମ 2.1.2)

31 ମାର୍ଚ୍ଚ 2022 ସୁଦ୍ଧା ରାଜ୍ୟର ଡିଏଚ୍ଏଚ୍ଏଚ୍ ଗୁଡ଼ିକରେ ବିଭାଗ ଭିତ୍ତିକ ବିଶେଷଜ୍ଞଙ୍କ ଉପଲବ୍ଧତା

କ୍ର. ସଂ.	ଡିଏଚ୍ଏଚ୍	ମେଡିସିନ୍		ସର୍ଜରୀ		ଓ ଅକ୍ସିଡି		ରେଡିଏଟିଭ୍		ଆନେସ୍ଥେସିଆ		ଅପଥଲୋଜି		ଅପୋପେଡି଼ସ୍ଟି		ନେଡି଼ଓଲୋଜି		ପାଥୋଲୋଜି		ଇଏଚ୍ଡି		ଚିକିତ୍ସା ବିଦି		ଫର୍ମାକୋଲୋଜି		ସାରିକ୍ରିଆଟିଭ୍		ଅନ୍ୟାନ୍ୟ	
		ଏସ୍ଏସ୍	ପିଆଇପି	ଏସ୍ଏସ୍	ପିଆଇପି	ଏସ୍ଏସ୍	ପିଆଇପି	ଏସ୍ଏସ୍	ପିଆଇପି	ଏସ୍ଏସ୍	ପିଆଇପି	ଏସ୍ଏସ୍	ପିଆଇପି	ଏସ୍ଏସ୍	ପିଆଇପି	ଏସ୍ଏସ୍	ପିଆଇପି	ଏସ୍ଏସ୍	ପିଆଇପି	ଏସ୍ଏସ୍	ପିଆଇପି	ଏସ୍ଏସ୍	ପିଆଇପି	ଏସ୍ଏସ୍	ପିଆଇପି	ଏସ୍ଏସ୍	ପିଆଇପି	ଏସ୍ଏସ୍	ପିଆଇପି
1	ଅନୁଗୁଳ	2	2	2	2	2	1	3	2	2	2	2	2	1	1	1	0	1	0	1	1	1	1	1	1	1	1	0	0
2	ବାଲେଶ୍ୱର	2	2	5	3	3	2	4	4	5	4	2	1	2	1	1	0	1	1	1	0	1	1	1	1	1	1	1	1
3	ବରଗଡ଼	2	1	2	2	5	3	4	1	2	1	2	1	1	0	1	1	2	1	1	1	1	1	1	0	1	1	0	0
4	ଭଦ୍ରକ	2	1	2	2	2	1	3	2	2	0	2	0	1	1	1	1	1	0	1	1	1	0	1	0	1	1	0	0
5	ବଲାଙ୍ଗୀର	2	1	5	5	3	3	3	2	4	1	2	2	2	2	1	1	1	1	1	1	1	1	1	0	1	1	0	0
6	ବୌଦ୍ଧ	2	2	2	2	5	2	3	1	2	1	2	1	1	0	1	1	1	0	1	1	1	1	1	0	1	1	0	0
7	କଟକ	2	2	2	2	3	3	2	2	2	2	2	2	1	0	1	1	1	1	1	1	1	1	1	1	1	1	0	0
8	ଦେବଗଡ଼	2	2	2	1	5	3	3	0	2	1	2	0	1	0	1	1	1	1	1	0	1	0	1	0	1	0	0	0
9	ଢେଙ୍କାନାଳ	2	1	2	1	3	2	3	2	2	2	2	2	1	1	1	1	2	1	1	1	1	0	1	1	1	1	0	0
10	ଗଜପତି	2	1	2	2	5	3	4	2	2	1	2	0	1	1	1	1	1	0	1	1	1	1	1	0	1	1	0	0
11	ଗଞ୍ଜାମ	2	1	2	2	3	1	2	1	2	2	2	1	1	1	1	0	1	0	1	1	1	1	1	1	1	1	0	0
12	ଜଗତସିଂହପୁର	2	2	2	2	3	2	3	2	2	2	2	2	1	0	1	1	1	1	1	1	1	0	0	0	1	1	0	0
13	ଯାଜପୁର	2	2	2	0	3	2	3	3	2	2	3	2	1	0	1	1	1	1	1	1	1	1	1	1	1	0	2	2
14	ଝାରସୁଗୁଡ଼ା	2	2	2	2	3	3	3	3	2	0	2	2	1	1	1	1	1	0	1	1	1	1	1	1	1	1	0	0
15	କଳାହାଣ୍ଡି	2	1	2	2	3	1	4	3	2	0	2	1	1	1	1	1	1	0	1	1	1	1	1	1	1	0	1	1
16	କନ୍ଧମାଳ	3	2	3	3	5	2	8	2	2	2	2	1	1	0	1	0	2	1	1	1	1	1	1	1	1	1	0	0
17	କେନ୍ଦ୍ରାପଡ଼ା	2	1	2	0	3	3	3	1	2	2	2	0	1	1	1	0	2	1	1	1	1	0	1	0	1	0	0	0
18	କେନ୍ଦୁଝର	2	2	2	2	5	3	4	2	2	2	2	1	1	1	1	1	1	1	1	1	1	1	0	1	1	0	0	0



କ୍ର. ସଂ.	ଡି.ଏଚ୍.ଏଚ୍.	ମେଡିସିନ୍		ସର୍ଜରୀ		ଓଥୋକ୍ସିଡି		ଗେଜିଟିଭିଟି		ଆନେସ୍ଥେସିଆ		ଅପଥୋଲୋଜି		ଅପୋଥେକ୍ସି		ରେଡିଓଲୋଜି		ପାଥୋଲୋଜି		ଇଏମ୍.ଆର୍.ଟି		ଡିଟି ଆଣ୍ଡ ଡିଡି		ଫର୍ମାକୋଲୋଜି		ସାରିକ୍ସିଆଟିକ୍ସ		ଅନ୍ୟାନ୍ୟ	
		ଏସ୍.ଏସ୍.	ପିଆଇପି	ଏସ୍.ଏସ୍.	ପିଆଇପି	ଏସ୍.ଏସ୍.	ପିଆଇପି	ଏସ୍.ଏସ୍.	ପିଆଇପି	ଏସ୍.ଏସ୍.	ପିଆଇପି	ଏସ୍.ଏସ୍.	ପିଆଇପି	ଏସ୍.ଏସ୍.	ପିଆଇପି	ଏସ୍.ଏସ୍.	ପିଆଇପି	ଏସ୍.ଏସ୍.	ପିଆଇପି	ଏସ୍.ଏସ୍.	ପିଆଇପି	ଏସ୍.ଏସ୍.	ପିଆଇପି	ଏସ୍.ଏସ୍.	ପିଆଇପି	ଏସ୍.ଏସ୍.	ପିଆଇପି	ଏସ୍.ଏସ୍.	ପିଆଇପି
19	ଖୋର୍ଦ୍ଧା	2	0	5	4	3	3	3	3	4	4	2	2	2	1	1	1	1	1	1	1	1	1	1	0	1	1	0	0
20	କୋରାପୁଟ	2	1	2	1	5	3	9	3	2	0	2	1	1	0	1	0	1	0	1	0	1	0	1	1	1	0	2	0
21	ମାଲକାନଗିରି	2	1	2	2	5	3	3	0	2	0	2	0	1	1	1	0	1	0	1	0	1	0	1	0	1	1	0	0
22	ମୟୂରଭଞ୍ଜ	2	2	2	2	3	3	5	1	1	1	1	1	1	1	1	1	1	0	1	1	1	1	1	1	1	1	0	0
23	ନବରଙ୍ଗପୁର	2	1	2	1	5	2	3	2	2	0	2	2	1	1	1	1	1	0	1	0	1	0	1	0	1	1	0	0
24	ନୟାଗଡ଼	3	3	3	3	4	2	3	3	3	2	3	2	2	0	2	1	2	0	1	1	2	0	1	0	1	0	0	0
25	ନୂଆପଡ଼ା	2	1	2	1	5	1	3	2	2	0	2	2	1	1	1	1	1	1	1	1	1	0	1	0	1	0	0	0
26	ପୁରୀ	2	2	2	2	3	2	2	1	2	1	2	1	1	1	1	1	1	1	1	1	1	1	1	1	1	0	0	0
27	ରାୟଗଡ଼ା	2	2	2	2	5	2	3	1	2	2	2	2	1	0	1	0	1	0	1	0	1	1	1	0	1	1	0	0
28	ସମଲପୁର	2	2	2	2	3	3	3	2	2	1	2	2	1	0	1	1	1	1	1	0	1	0	1	0	1	1	0	0
29	ସୁରକ୍ଷିପୁର	2	1	2	2	5	1	2	0	2	1	2	1	1	0	1	1	1	0	1	1	1	1	1	0	1	1	0	0
30	ସୁନ୍ଦରଗଡ଼	2	2	2	2	5	3	2	1	2	2	2	1	1	0	1	1	1	0	1	1	1	1	1	0	1	0	0	0
31	କ୍ୟାପିଟାଲ୍ ହସ୍ପିଟାଲ୍, ଭୁବନେଶ୍ୱର	7	6	5	5	8	8	14	4	5	5	4	4	3	3	3	3	3	3	2	2	3	3	3	3	2	2	7	6
32	ଆରୁଣିଏଚ୍, ରାଉରକେଲା	4	2	6	1	7	6	12	5	8	5	3	2	2	1	1	1	1	1	2	1	1	0	1	0	1	1	1	0
<b>ମୋଟ</b>		<b>73</b>	<b>54</b>	<b>82</b>	<b>65</b>	<b>130</b>	<b>82</b>	<b>129</b>	<b>63</b>	<b>80</b>	<b>51</b>	<b>68</b>	<b>44</b>	<b>39</b>	<b>22</b>	<b>35</b>	<b>26</b>	<b>39</b>	<b>19</b>	<b>34</b>	<b>26</b>	<b>35</b>	<b>22</b>	<b>33</b>	<b>15</b>	<b>33</b>	<b>24</b>	<b>14</b>	<b>10</b>

(ଉତ୍ତ: ଡି.ଏଚ୍.ଏସ୍., ଓଡ଼ିଶା ଦ୍ୱାରା ପ୍ରଦାନ କରାଯାଇଛି)

ଏସ୍.ଏସ୍.: ଅନୁମୋଦିତ ସଂଖ୍ୟା ଏବଂ ପିଆଇପି: କାର୍ଯ୍ୟକାରୀ କର୍ମଚାରୀ ସଂଖ୍ୟା

ପରିଶିଷ୍ଟ 2.4  
(ଦ୍ରଷ୍ଟବ୍ୟ ଅନୁଚ୍ଛେଦ 2.1.3)

31 ମାର୍ଚ୍ଚ 2022 ସୁଦ୍ଧା ରାଜ୍ୟର ସିଏଚ୍‌ସି ଗୁଡ଼ିକରେ ମାନବ ସମ୍ପଦର ଉପଲବ୍ଧତା

କ୍ର. ସଂ.	ଜିଲ୍ଲା	ସିଏଚ୍‌ସି	ମେଡିସିନ୍		ସର୍ଜରୀ		ପେଡିଆଟ୍ରି		ଓ ଆଇ ଭି		ଜିଡିଏମ୍‌ଓ		ଡାକ୍ତରମାନେ		ଦନ୍ତ ଚିକିତ୍ସକ		ଅସ୍ପତ୍ରି ଡାକ୍ତର		ଜରୁରୀକାଳୀନ ଡାକ୍ତର		ନର୍ସ		ପାରାମେଡିକ୍	
			ଏସଏସ୍	ଡିଆଇପି	ଏସଏସ୍	ଡିଆଇପି	ଏସଏସ୍	ଡିଆଇପି	ଏସଏସ୍	ଡିଆଇପି	ଏସଏସ୍	ଡିଆଇପି	ଏସଏସ୍	ଡିଆଇପି	ଏସଏସ୍	ଡିଆଇପି	ଏସଏସ୍	ଡିଆଇପି	ଏସଏସ୍	ଡିଆଇପି	ଏସଏସ୍	ଡିଆଇପି	ଏସଏସ୍	ଡିଆଇପି
1	ଅନୁଗୁଳ	9	9	1	9	1	9	2	9	5	19	1	44	21	9	9	8	8	0	0	144	84	51	39
2	ବାଲେଶ୍ୱର	15	15	2	15	0	15	1	15	4	4	3	75	26	15	9	15	15	0	0	158	110	86	58
3	ବରଗଡ଼	17	17	2	17	1	17	4	17	11	2	0	85	55	17	14	13	13	0	0	131	97	83	55
4	ଭଦ୍ରକ	16	14	2	15	3	15	0	15	1	0	0	85	44	15	10	15	11	0	0	112	97	66	35
5	ବଲାଙ୍ଗୀର	7	7	1	7	2	7	2	7	3	0	0	35	20	7	7	7	7	0	0	25	25	38	29
6	ବୋଝା	5	5	1	5	2	5	2	5	2	0	0	25	16	5	2	5	5	0	0	30	16	25	15
7	କଟକ	21	20	2	20	3	20	3	20	10	3	1	0	40	18	18	14	13	0	0	153	97	84	66
8	ଦେବଗଡ଼	4	4	0	4	0	4	0	4	0	0	0	0	0	3	1	3	3	0	0	24	12	20	6
9	ଡେ଼ଙ୍କାନାଳ	10	8	0	8	0	8	0	8	2	0	0	40	35	8	8	8	8	0	0	117	44	46	21
10	ଗଜପତି	8	8	0	8	0	8	0	8	0	0	0	73	57	8	5	25	12	0	0	60	31	44	25
11	ଗଞ୍ଜାମ	28	28	1	28	6	28	4	28	4	140	77	0	0	28	19	23	21	0	0	201	171	143	92
12	ଜଗତସିଂହପୁର	11	9	1	9	1	9	3	9	2	65	30	14	9	9	8	11	11	0	0	178	126	93	55
13	ଯାଜପୁର	12	12	5	12	5	12	4	12	6	1	1	60	47	12	10	10	10	0	0	102	89	61	38
14	ଝାରସୁଗୁଡ଼ା	6	6	4	6	4	6	4	6	3	0	0	30	11	6	4	5	4	0	0	54	28	23	22
15	କଳାହାଣ୍ଡି	17	16	2	17	7	16	2	16	4	0	0	119	69	16	7	17	5	0	0	132	120	66	41
16	କନ୍ଧମାଳ	14	14	0	14	0	14	0	14	0	0	0	96	67	14	6	0	0	0	0	149	129	90	56
17	କେନ୍ଦ୍ରାପଡ଼ା	8	8	0	8	2	8	4	8	2	0	0	95	63	8	8	8	8	0	0	198	133	73	51
18	କେନ୍ଦୁଝର	17	17	12	17	9	17	7	17	8	0	0	85	26	17	10	13	13	0	0	202	149	95	56
19	ଖୋର୍ଦ୍ଧା	16	15	6	15	3	15	4	16	9	1	1	64	58	14	14	14	14	0	0	128	118	82	49
20	କୋରାପୁଟ	16	16	2	16	1	16	1	16	2	80	74	0	0	16	7	16	4	0	0	133	96	96	62
21	ମାଲକାନଗିରି	6	6	0	6	0	6	0	6	0	0	0	30	27	6	2	0	0	0	0	44	27	34	20
22	ମୟୂରଭଞ୍ଜ	28	28	2	28	3	28	7	28	8	0	0	140	82	28	15	24	23	0	0	196	110	123	104

23	ନବରଙ୍ଗପୁର	10	10	0	10	0	10	0	10	1	0	0	70	37	10	5	10	10	0	0	120	6	32	21
24	ନୟାଗଡ଼	12	12	1	12	3	12	0	12	3	2	2	60	34	12	12	0	8	0	0	74	55	45	34
25	ନୂଆପଡ଼ା	5	5	3	5	3	5	2	5	3	0	0	34	10	5	2	1	1	0	0	53	47	25	17
26	ପୁରୀ	16	16	6	16	8	16	9	16	8	13	7	11	2	15	14	14	10	0	0	121	62	65	44
27	ରାୟଗଡ଼ା	11	11	0	11	0	11	0	11	0	1	0	55	49	11	3	11	7	0	0	69	62	52	26
28	ସମ୍ବଲପୁର	11	11	0	11	0	11	2	11	0	0	0	55	31	11	6	9	6	11	11	78	60	28	25
29	ସୁରକ୍ଷିପୁର	5	5	1	5	0	5	1	5	2	0	0	25	11	5	0	5	5	0	0	89	58	26	17
30	ସୁନ୍ଦରଗଡ଼	21	21	2	21	1	23	6	23	5	104	52	0	0	22	21	17	17	0	0	222	108	114	65
	<b>ମୋଟ</b>	<b>382</b>	<b>373</b>	<b>59</b>	<b>375</b>	<b>68</b>	<b>376</b>	<b>74</b>	<b>377</b>	<b>108</b>	<b>435</b>	<b>249</b>	<b>1,505</b>	<b>947</b>	<b>370</b>	<b>256</b>	<b>321</b>	<b>272</b>	<b>11</b>	<b>11</b>	<b>3,497</b>	<b>2,367</b>	<b>1,909</b>	<b>1,244</b>

(ଉତ୍ସ: ଡିଏନ୍ଏସ୍‌ଗୁଡ଼ିକରୁ ପ୍ରାପ୍ତ ତଥ୍ୟ) (ଜିଡିଏମ୍ପି ଏବଂ ଡିଭାଇଡିଏମ୍ପି ଏବଂ ଏସ୍‌ଏସ୍ ମଧ୍ୟରେ ତୁଳନା କରିବା ଉଦ୍ଦେଶ୍ୟରେ ଏକତ୍ର ଦେଖାଯାଇପାରେ, କାରଣ ସେମାନଙ୍କର କାର୍ଯ୍ୟକାରୀତା ଭାବରେ ସମାନ)

ପରିଶିଷ୍ଟ 2.5

(ଦ୍ରଷ୍ଟବ୍ୟ ଅନୁଚ୍ଛେଦ 2.1.3 ଏବଂ 7.2.1)

31 ମାର୍ଚ୍ଚ 2022 ସୁଦ୍ଧା ରାଜ୍ୟର ପିଏଚ୍‌ସି ଗୁଡ଼ିକରେ ମାନବ ସମ୍ବଳର ଉପଲବ୍ଧତା

କ୍ର. ସଂ.	ଜିଲ୍ଲାର ନାମ	ପିଏଚ୍‌ସି ସଂଖ୍ୟା	ଅନୁମୋଦିତ				କାର୍ଯ୍ୟରତ କର୍ମଚାରୀ ସଂଖ୍ୟା			
			ଡାକ୍ତରମାନେ	ନର୍ସ	ପାରାମେଡିକ୍ସ	ଅନ୍ୟାନ୍ୟ	ଡାକ୍ତରମାନେ	ନର୍ସ	ପାରାମେଡିକ୍ସ	ଅନ୍ୟାନ୍ୟ
1	ଅନୁଗୁଳ	32	32	9	48	77	18	16	46	105
2	ବାଲେଶ୍ୱର	46	46	136	110	93	33	14	96	56
3	ବରଗଡ଼	74	73	174	179	50	49	13	119	91
4	ଭଦ୍ରକ	49	49	5	72	50	29	2	52	37
5	ବଲାଙ୍ଗୀର	53	53	15	87	49	25	8	71	46
6	ବୌଦ୍ଧ	12	11	6	22	15	9	1	12	11
7	କଟକ	70	70	140	140	140	63	66	108	99
8	ଦେବଗଡ଼	7	7	21	7	13	3	3	5	12
9	ଡେଙ୍କାନାଳ	34	34	102	66	86	18	21	46	87
10	ଗଜପତି	21	23	60	60	38	19	47	57	31
11	ଗଞ୍ଜାମ	101	101	289	260	0	34	136	175	0
12	ଜଗତସିଂହପୁର	36	36	4	84	95	15	2	63	88
13	ଯାଜପୁର	59	59	177	102	90	53	29	60	65
14	ଝାରସୁଗୁଡ଼ା	20	20	58	39	42	11	25	47	42
15	କଳାହାଣ୍ଡି	44	44	36	71	51	39	20	83	62
16	କନ୍ଧମାଳ	37	43	152	116	97	39	46	83	53
17	କେନ୍ଦ୍ରାପଡ଼ା	46	46	25	46	45	44	8	33	41
18	କେନ୍ଦୁଝର	63	63	63	126	126	39	62	126	126
19	ଖୋର୍ଦ୍ଧା	67	67	115	121	91	59	65	108	278
20	କୋରାପୁଟ	52	54	58	169	52	45	28	107	8
21	ମାଲକାନଗିରି	25	25	33	31	29	23	17	31	29
22	ମୟୂରଭଞ୍ଜ	85	87	118	164	159	55	16	140	258
23	ନବରଙ୍ଗପୁର	41	40	68	70	49	27	8	77	38
24	ନୟାଗଡ଼	38	38	8	72	62	53	3	59	54

25	ନୂଆପଡ଼ା	17	20	23	40	12	18	18	30	15
26	ପୁରୀ	49	56	27	147	104	37	15	115	89
27	ରାୟଗଡ଼ା	39	37	108	68	57	24	0	48	31
28	ସମଲପୁର	37	37	0	37	70	26	19	74	118
29	ସୁରକ୍ଷିପୁର	18	18	54	18	18	14	0	24	18
30	ସୁନ୍ଦରଗଡ଼	68	68	72	143	76	57	45	125	63
	<b>ମୋଟ</b>	<b>1,340</b>	<b>1,357</b>	<b>2,156</b>	<b>2,715</b>	<b>1,936</b>	<b>978</b>	<b>753</b>	<b>2,220</b>	<b>2,051</b>

(ଭସ୍ତ: ଏକ ଏବଂ ଏକାଦଶମ ଶତାବ୍ଦୀ ପ୍ରାୟ ୧୧୫୫)

**ପରିଶିଷ୍ଟ 2.6**

(ଦ୍ରଷ୍ଟବ୍ୟ ଅନୁଚ୍ଛେଦ 2.1.5)

ପରୀକ୍ଷା ଯାଞ୍ଚ ସିଏଚ୍‌ସି ଗୁଡ଼ିକରେ ଡାକ୍ତରମାନଙ୍କ ଉପଲବ୍ଧତା

କ୍ର. ସଂ.	ପଦବୀ	ଭଦ୍ରକ						ସୁନ୍ଦରଗଡ଼					
		ସିଏଚ୍‌ସି, ବାସୁଦେବପୁର			ସିଏଚ୍‌ସି, ବରପଦା			ସିଏଚ୍‌ସି, ଲକ୍ଷ୍ମଣାପଡ଼ା			ସିଏଚ୍‌ସି, କୁଆଁରମୁଣ୍ଡା		
		ଅନୁମୋଦିତ ପଦ	ପଦବୀରେ ଥିବା ବ୍ୟକ୍ତି	ଖାଲି ପଦବୀ	ଅନୁମୋଦିତ ପଦ	ପଦବୀରେ ଥିବା ବ୍ୟକ୍ତି	ଖାଲି ପଦବୀ	ଅନୁମୋଦିତ ପଦ	ପଦବୀରେ ଥିବା ବ୍ୟକ୍ତି	ଖାଲି ପଦବୀ	ଅନୁମୋଦିତ ପଦ	ପଦବୀରେ ଥିବା ବ୍ୟକ୍ତି	ଖାଲି ପଦବୀ
1	ଡାକ୍ତରୀ ଅଧିକାରୀ/ଅଧ୍ୟକ୍ଷକ	1	0	1	1	1	0	1	0	1	1	1	0
2	ଜନସ୍ୱାସ୍ଥ୍ୟ ବିଶେଷଜ୍ଞ	0	0	0	0	0	0	0	0	0	0	0	0
3	ଜେନେରାଲ ସର୍ଜନ	1	1	0	0	0	0	0	0	0	0	0	0
4	ଫିଜିସିଆନ/ ମେଡିସିନ ସ୍ୱେସିଆଲିଷ୍ଟ	0	0	0	0	0	0	0	0	0	0	0	0
5	ଓ ଏଣ୍ଡ ଜି ସ୍ୱେସିଆଲିଷ୍ଟ	1	1	0	1	0	1	1	1	0	1	0	1
6	ପେଡିଏଟ୍ରିସିଆନ	1	1	0	1	0	1	1	0	1	1	1	0
7	ଆନେସଥେଟିଷ୍ଟ	0	0	0	0	0	0	0	0	0	0	0	0
8	କିଡିଏମଓ	0	0	0	1	1	0	5	4	1	2	2	0
9	ଏମ ଓ (ଆୟୁଷ)	1	1	0	1	1	0	1	1	0	1	1	0
10	ଡେଣ୍ଟାଲ ସର୍ଜନ	1	1	0	1	0	1	1	1	0	1	1	0
	<b>ମୋଟ</b>	<b>6</b>	<b>5</b>	<b>1</b>	<b>6</b>	<b>3</b>	<b>3</b>	<b>10</b>	<b>7</b>	<b>3</b>	<b>7</b>	<b>6</b>	<b>1</b>

କ୍ର. ସଂ.	ପଦବୀ	ଢେଙ୍କାନାଳ						କନ୍ଧମାଳ					
		ସିଏଚ୍‌ସି, ଖଜୁରିଆକଟା			ସିଏଚ୍‌ସି, ଶ୍ରୀରାମଚନ୍ଦ୍ରପୁର			ସିଏଚ୍‌ସି, ରାଇଜିଆ			ସିଏଚ୍‌ସି, ଟିକାବାଲି		
		ଅନୁମୋଦିତ ପଦ	ପଦବୀରେ ଥିବା ବ୍ୟକ୍ତି	ଖାଲି ପଦବୀ	ଅନୁମୋଦିତ ପଦ	ପଦବୀରେ ଥିବା ବ୍ୟକ୍ତି	ଖାଲି ପଦବୀ	ଅନୁମୋଦିତ ପଦ	ପଦବୀରେ ଥିବା ବ୍ୟକ୍ତି	ଖାଲି ପଦବୀ	ଅନୁମୋଦିତ ପଦ	ପଦବୀରେ ଥିବା ବ୍ୟକ୍ତି	ଖାଲି ପଦବୀ
1	ଡାକ୍ତରୀ ଅଧିକାରୀ/ଅଧ୍ୟକ୍ଷକ	1	0	1	1	0	1	1	0	1	1	1	0
2	ଜନସ୍ୱାସ୍ଥ୍ୟ ବିଶେଷଜ୍ଞ	0	0	0	0	0	0	1	1	0	1	1	0
3	ଜେନେରାଲ ସର୍ଜନ	0	0	0	0	0	0	1	0	1	1	0	1
4	ଫିଜିସିଆନ/ ମେଡିସିନ ସ୍ୱେସିଆଲିଷ୍ଟ	0	0	0	0	0	0	0	0	0	1	0	1
5	ଓ ଏଣ୍ଡ ଜି ସ୍ୱେସିଆଲିଷ୍ଟ	1	0	1	1	0	1	1	0	1	1	0	1

କ୍ର. ସଂ.	ପଦବୀ	ଦେଢ଼ାମାଳ						କନ୍ୟାମାଳ					
		ସିଏଚ୍‌ସି, ଖଜୁରିଆକଟା			ସିଏଚ୍‌ସି, ଶ୍ରୀରାମଚନ୍ଦ୍ରପୁର			ସିଏଚ୍‌ସି, ରାଇଜିଆ			ସିଏଚ୍‌ସି, ଟିକାବାଲି		
		ଅନୁମୋଦିତ ପଦ	ପଦବୀରେ ଥିବା ବ୍ୟକ୍ତି	ଖାଲି ପଦବୀ	ଅନୁମୋଦିତ ପଦ	ପଦବୀରେ ଥିବା ବ୍ୟକ୍ତି	ଖାଲି ପଦବୀ	ଅନୁମୋଦିତ ପଦ	ପଦବୀରେ ଥିବା ବ୍ୟକ୍ତି	ଖାଲି ପଦବୀ	ଅନୁମୋଦିତ ପଦ	ପଦବୀରେ ଥିବା ବ୍ୟକ୍ତି	ଖାଲି ପଦବୀ
6	ପେଡିଏଚ୍‌ସି ସିଆନ	1	0	1	1	0	1	1	0	1	1	0	1
7	ଆନେସପେଟିଷ୍ଟ	0	0	0	0	0	0	1	0	1	0	0	0
8	ଜିଡିଏମଓ	3	2	1	2	1	1	7	7	0	7	7	0
9	ଏମ ଓ (ଆୟୁଷ)	1	1	0	1	1	0	0	0	0	0	0	0
10	ଡେପ୍ଟାଲ ସର୍ଜନ	1	1	0	1	1	0	1	1	0	0	0	0
	<b>ମୋଟ</b>	<b>8</b>	<b>4</b>	<b>4</b>	<b>7</b>	<b>3</b>	<b>4</b>	<b>14</b>	<b>9</b>	<b>5</b>	<b>13</b>	<b>9</b>	<b>4</b>

କ୍ର. ସଂ.	ପଦବୀ	ନୂଆପଡ଼ା						ନବରଙ୍ଗପୁର					
		ସିଏଚ୍‌ସି, ଖରିଆର ରୋଡ଼			ସିଏଚ୍‌ସି, କୋମନା			ସିଏଚ୍‌ସି, କୋଷଗୁମୁଡ଼ା			ସିଏଚ୍‌ସି, ପାପଡ଼ାହାଣ୍ଡି		
		ଅନୁମୋଦିତ ପଦ	ପଦବୀରେ ଥିବା ବ୍ୟକ୍ତି	ଖାଲି ପଦବୀ	ଅନୁମୋଦିତ ପଦ	ପଦବୀରେ ଥିବା ବ୍ୟକ୍ତି	ଖାଲି ପଦବୀ	ଅନୁମୋଦିତ ପଦ	ପଦବୀରେ ଥିବା ବ୍ୟକ୍ତି	ଖାଲି ପଦବୀ	ଅନୁମୋଦିତ ପଦ	ପଦବୀରେ ଥିବା ବ୍ୟକ୍ତି	ଖାଲି ପଦବୀ
1	ଡାକ୍ତରୀ ଅଧିକାରୀ/ଅଧ୍ୟକ୍ଷକ	1	1	0	1	0	1	2	0	2	8	7	1
2	ଜନସାମ୍ମ୍ୟ ବିଶେଷଜ୍ଞ	1	0	1	1	0	1	0	0	0	0	0	0
3	ଜେନେରାଲ ସର୍ଜନ	1	0	1	1	1	0	1	0	1	0	0	0
4	ଫିଜିସିଆନ/ ମେଡିସିନ ସ୍ପେସିଆଲିଷ୍ଟ	1	0	1	1	1	0	0	0	0	0	0	0
5	ଓ ଏଣ୍ଡ ଜି ସ୍ପେସିଆଲିଷ୍ଟ	1	1	0	1	0	1	1	0	1	1	1	0
6	ପେଡିଏଚ୍‌ସି ସିଆନ	1	1	0	1	1	0	1	0	1	1	1	0
7	ଆନେସପେଟିଷ୍ଟ	0	0	0	0	0	0	0	0	0	0	0	0
8	ଜିଡିଏମଓ	8	5	3	5	1	4	5	1	4	0	0	0
9	ଏମ ଓ (ଆୟୁଷ)	ଉପଲବ୍ଧ ନାହିଁ	0	0	ଉପଲବ୍ଧ ନାହିଁ	0	0	1	0	1	1	1	0
10	ଡେପ୍ଟାଲ ସର୍ଜନ	1	1	0	1	1	0	1	1	0	1	1	0
	<b>ମୋଟ</b>	<b>15</b>	<b>9</b>	<b>6</b>	<b>12</b>	<b>5</b>	<b>7</b>	<b>12</b>	<b>2</b>	<b>10</b>	<b>12</b>	<b>11</b>	<b>1</b>

କ୍ର.ସଂ.	ପଦବୀ	ପୁରୀ					
		ସିଏଚ୍‌ସି, ନୂଆପଡ଼ା			ସିଏଚ୍‌ସି, ବାଙ୍କୁରିଗାଁ		
		ଅନୁମୋଦିତ ପଦ	ପଦବୀରେ ଥିବା ବ୍ୟକ୍ତି	ଖାଲି ପଦବୀ	ଅନୁମୋଦିତ ପଦ	ପଦବୀରେ ଥିବା ବ୍ୟକ୍ତି	ଖାଲି ପଦବୀ
1	ଡାକ୍ତରୀ ଅଧିକାରୀ/ଅଧ୍ୟକ୍ଷକ	2	2	0	11	6	5
2	ଜନସ୍ୱାସ୍ଥ୍ୟ ବିଶେଷଜ୍ଞ	0	0	0	0	0	0
3	ଜେନେରାଲ ସର୍ଜନ	2	2	0	0	0	0
4	ଫିଜିସିଆନ/ ମେଡିସିନ ସ୍ପେସିଆଲିଷ୍ଟ	0	0	0	1	0	1
5	ଓ ଏଣ୍ଡ ଡି ସ୍ପେସିଆଲିଷ୍ଟ	1	1	0	1	0	1
6	ପେଡିଏଟ୍ରିସିଆନ	1	1	0	1	0	1
7	ଆନେସଥେଟିଷ୍ଟ	0	0	0	0	0	0
8	ଜିଡିଏମଓ	0	0	0	0	0	0
9	ଏମ ଓ (ଆୟୁଷ)	0	0	0	0	0	0
10	ଡେଣ୍ଟାଲ ସର୍ଜନ	1	1	0	1	1	0
	<b>ମୋଟ</b>	<b>7</b>	<b>7</b>	<b>0</b>	<b>15</b>	<b>7</b>	<b>8</b>

(ଉତ୍ସ: ପରୀକ୍ଷା ପାଞ୍ଚ ସିଏଚ୍‌ସି ଗୁଡ଼ିକ ଦ୍ୱାରା ପ୍ରଦାନ କରାଯାଇଥିବା ତଥ୍ୟ)



## ପରିଶିଷ୍ଟ 2.7

(ଦ୍ରଷ୍ଟବ୍ୟ ଅନୁଚ୍ଛେଦ 2.1.7)

31 ମାର୍ଚ୍ଚ 2022 ସୁଦ୍ଧା ରାଜ୍ୟର ଏସ୍‌ସିଗୁଡ଼ିକରେ ମାନବ ସମ୍ବଳର ଉପଲବ୍ଧତା

କ୍ର. ସଂ.	ଜିଲ୍ଲା	ଜିଲ୍ଲା ପାଇଁ ଅନୁମୋଦିତ ଏସ୍‌ସି ସଂଖ୍ୟା	ଅନୁମୋଦିତ ପଦବୀ		କାର୍ଯ୍ୟରତ ବ୍ୟକ୍ତି ସଂଖ୍ୟା	
			ଏଏନ୍‌ଏମ୍ (ମହିଳା ସ୍ୱାସ୍ଥ୍ୟ କର୍ମୀ)	ସ୍ୱାସ୍ଥ୍ୟ କର୍ମୀ (ପୁରୁଷ)	ଏଏନ୍‌ଏମ୍ (ମହିଳା ସ୍ୱାସ୍ଥ୍ୟ କର୍ମୀ)	ସ୍ୱାସ୍ଥ୍ୟ କର୍ମୀ (ପୁରୁଷ)
1	ଅନୁଗୁଳ	166	254	115	236	100
2	ବାଲେଶ୍ୱର	275	275	214	262	85
3	ବରଗଡ଼	204	204	153	204	91
4	ଭଦ୍ରକ	178	178	163	146	116
5	ବଲାଙ୍ଗୀର	226	333	176	322	165
6	ବୌଦ୍ଧ	67	67	47	67	35
7	କଟକ	332	326	285	314	205
8	ଦେବଗଡ଼	42	65	35	47	27
9	ଡେଙ୍କାନାଳ	167	198	129	177	97
10	ଗଜପତି	133	196	122	184	90
11	ଗଞ୍ଜାମ	460	460	349	430	131
12	ଜଗତସିଂହପୁର	199	199	142	166	93
13	ଯାଜପୁର	260	260	209	227	145
14	ଝାରସୁଗୁଡ଼ା	66	66	52	63	51
15	କଳାହାଣ୍ଡି	241	335	185	334	172
16	କନ୍ଧମାଳ	172	172	141	161	99
17	କେନ୍ଦ୍ରାପଡ଼ା	227	227	180	191	156
18	କେନ୍ଦୁଝର	351	419	245	397	233
19	ଖୋର୍ଦ୍ଧା	202	202	190	185	160
20	କୋରାପୁଟ	307	375	214	375	158
21	ମାଲକାନଗିରି	158	158	99	158	85
22	ମୟୂରଭଞ୍ଜ	589	602	309	502	199
23	ନବରଙ୍ଗପୁର	289	289	167	304	114
24	ନୟାଗଡ଼	166	166	145	166	127
25	ନୂଆପଡ଼ା	96	96	96	112	90
26	ପୁରୀ	241	241	208	193	112
27	ରାୟଗଡ଼ା	235	235	153	217	108
28	ସମଲପୁର	160	160	120	133	8
29	ସୁବର୍ଣ୍ଣପୁର	89	89	69	81	46
30	ସୁନ୍ଦରଗଡ଼	390	390	241	362	201
	<b>ମୋଟ</b>	<b>6688</b>	<b>7237</b>	<b>4953</b>	<b>6716</b>	<b>3499</b>

(ଉତ୍ସ: ଏନ୍‌ଏନ୍‌ଏମ୍, ଓଡ଼ିଶା ଏବଂ ଡିଏଚ୍‌ଏଚ୍‌ଗୁଡ଼ିକ ଦ୍ୱାରା ପ୍ରଦାନ କରାଯାଇଥିବା ତଥ୍ୟ)

ପରିଶିଷ୍ଟ 2.8

(ଦ୍ରଷ୍ଟବ୍ୟ ଅନୁଚ୍ଛେଦ 2.1.8)

ଆୟୁଷ୍ (ଆୟୁର୍ବେଦିକ) ଅଧିନରେ ମାନବ ସମ୍ବଳର ଉପଲବ୍ଧତା

କ୍ର.ସଂ.	ଜିଲ୍ଲା	ସରକାରୀ ଆୟୁର୍ବେଦିକ ତିସପେନସାରିର ସଂଖ୍ୟା	ଆୟୁର୍ବେଦିକ ଚିକିତ୍ସା ଅଧିକାରୀ				ଆୟୁର୍ବେଦିକ ସହାୟକ			
			ଅନୁମୋଦିତ ପଦ	ପଦବୀରେ ଥିବା ବ୍ୟକ୍ତି	ଅଭାବ	ଅଭାବର ପ୍ରତିଶତ	ଅନୁମୋଦିତ ପଦ	ପଦବୀରେ ଥିବା ବ୍ୟକ୍ତି	ଅଭାବ	ଅଭାବର ପ୍ରତିଶତ
1	ଅନୁଗୁଳ	16	16	14	2	13	16	13	3	19
2	ବାଲେଶ୍ୱର	23	23	21	2	9	23	20	3	13
3	ବରଗଡ଼	22	22	18	4	18	22	14	8	36
4	ଭଦ୍ରକ	21	21	17	4	19	21	15	6	29
5	ବଲାଙ୍ଗୀର	33	33	28	5	15	33	17	16	48
6	ବୌଦ୍ଧ	10	10	8	2	20	10	5	5	50
7	କଟକ	21	21	20	1	5	21	15	6	29
8	ଦେବଗଡ଼	8	8	6	2	25	8	5	3	38
9	ଢେଙ୍କାନାଳ	22	22	18	4	18	22	17	5	23
10	ଗଜପତି	7	7	4	3	43	7	5	2	29
11	ଗଞ୍ଜାମ	48	48	37	11	23	48	38	10	21
12	ଜଗତସିଂହପୁର	11	11	10	1	9	11	9	2	18
13	ଯାଜପୁର	25	25	22	3	12	25	18	7	28
14	ଝାରସୁଗୁଡ଼ା	9	9	7	2	22	9	7	2	22
15	କଳାହାଣ୍ଡି	20	20	19	1	5	20	8	12	60
16	କନ୍ଧମାଳ	17	17	13	4	24	17	8	9	53
17	କେନ୍ଦ୍ରାପଡ଼ା	15	15	13	2	13	15	11	4	27
18	କେନ୍ଦୁଝର	48	48	42	6	13	48	35	13	27
19	ଖୋର୍ଦ୍ଧା	22	22	20	2	9	22	15	7	32
20	କୋରାପୁଟ	18	18	13	5	28	18	7	11	61
21	ମାଲକାନଗିରି	7	7	6	1	14	7	4	3	43
22	ମୟୂରଭଞ୍ଜ	45	45	37	8	18	45	30	15	33
23	ନବରଙ୍ଗପୁର	22	22	16	6	27	22	8	14	64
24	ନୟାଗଡ଼	15	15	12	3	20	15	13	2	13
25	ନୂଆପଡ଼ା	10	10	9	1	10	10	3	7	70

କ୍ର.ସଂ.	ଜିଲ୍ଲା	ସରକାରୀ ଆୟୁର୍ବେଦିକ ଡିସପେନସାରୀର ସଂଖ୍ୟା	ଆୟୁର୍ବେଦିକ ଚିକିତ୍ସା ଅଧିକାରୀ				ଆୟୁର୍ବେଦିକ ସହାୟକ			
			ଅନୁମୋଦିତ ପଦ	ପଦବୀରେ ଥିବା ବ୍ୟକ୍ତି	ଅଭାବ	ଅଭାବର ପ୍ରତିଶତ	ଅନୁମୋଦିତ ପଦ	ପଦବୀରେ ଥିବା ବ୍ୟକ୍ତି	ଅଭାବ	ଅଭାବର ପ୍ରତିଶତ
26	ପୁରୀ	23	23	19	4	17	23	14	9	39
27	ରାୟଗଡ଼ା	20	20	17	3	15	20	5	15	75
28	ସମ୍ବଲପୁର	15	15	13	2	13	15	8	7	47
29	ସୁରକ୍ଷିପୁର	14	14	12	2	14	14	6	8	57
30	ସୁନ୍ଦରଗଡ଼	33	33	25	8	24	33	20	13	39
	<b>ମୋଟ</b>	<b>620</b>	<b>620</b>	<b>516</b>	<b>104</b>	<b>17</b>	<b>620</b>	<b>393</b>	<b>227</b>	<b>37</b>

(ଉତ୍ସ: ଆୟୁଷ ନିର୍ଦ୍ଦେଶାଳୟରୁ ପ୍ରାପ୍ତ ତଥ୍ୟ)

**ପରିଶିଷ୍ଟ 2.9**

(ଦ୍ରଷ୍ଟବ୍ୟ ଅନୁଚ୍ଛେଦ 2.1.8)

ଆୟୁଷ୍ଟ (ହୋମିଓପାଥି) ଅଧିନରେ ମାନବ ସମ୍ବଳର ଉପଲବ୍ଧତା

କ୍ର. ସଂ.	ଜିଲ୍ଲା	ସରକାରୀ ହୋମିଓପାଥି ଡିସପେନସାରୀର ସଂଖ୍ୟା	ହୋମିଓପାଥିକ ଚିକିତ୍ସା ଅଧିକାରୀ				ହୋମିଓପାଥିକ ସହାୟକ			
			ଅନୁମୋଦିତ ପଦ	ପଦବୀରେ ଥିବା ବ୍ୟକ୍ତି	ଅଭାବ	ଅଭାବର ପ୍ରତିଶତ	ଅନୁମୋଦିତ ପଦ	ପଦବୀରେ ଥିବା ବ୍ୟକ୍ତି	ଅଭାବ	ଅଭାବର ପ୍ରତିଶତ
1	ଅନୁଗୁଳ	19	19	19	0	0	19	11	8	42
2	ବାଲେଶ୍ୱର	32	32	31	1	3	32	22	10	31
3	ବରଗଡ଼	17	17	15	2	12	17	12	5	29
4	ଭଦ୍ରକ	25	25	21	4	16	25	16	9	36
5	ବଲାଙ୍ଗୀର	18	18	16	2	11	18	12	6	33
6	ବୌଦ୍ଧ	4	4	3	1	25	4	1	3	75
7	କଟକ	29	29	25	4	14	29	21	8	28
8	ଦେବଗଡ଼	2	2	1	1	50	2	2	0	0
9	ଡେ଼ଙ୍କାନାଳ	19	19	19	0	0	19	11	8	42
10	ଗଜପତି	6	6	4	2	33	6	1	5	83
11	ଗଞ୍ଜାମ	43	43	39	4	9	43	28	15	35
12	ଜଗତସିଂହପୁର	17	17	15	2	12	17	12	5	29
13	ଯାଜପୁର	21	21	18	3	14	21	12	9	43
14	ଝାରସୁଗୁଡ଼ା	8	8	7	1	13	8	5	3	38
15	କଳାହାଣ୍ଡି	18	18	11	7	39	18	10	8	44
16	କନ୍ଧମାଳ	19	19	11	8	42	19	3	16	84
17	କେନ୍ଦ୍ରାପଡ଼ା	19	19	15	4	21	19	14	5	26
18	କେନ୍ଦୁଝର	34	34	29	5	15	34	25	9	26
19	ଖୋର୍ଦ୍ଧା	26	26	26	0	0	27	17	10	37

କ୍ର. ସଂ.	ଜିଲ୍ଲା	ସରକାରୀ ହୋମିଓପାଥୀ ଡିସପେନସାରୀର ସଂଖ୍ୟା	ହୋମିଓପାଥୀ ଚିକିତ୍ସା ଅଧିକାରୀ				ହୋମିଓପାଥୀ ସହାୟକ			
			ଅନୁମୋଦିତ ପଦ	ପଦବୀରେ ଥିବା ବ୍ୟକ୍ତି	ଅଭାବ	ଅଭାବର ପ୍ରତିଶତ	ଅନୁମୋଦିତ ପଦ	ପଦବୀରେ ଥିବା ବ୍ୟକ୍ତି	ଅଭାବ	ଅଭାବର ପ୍ରତିଶତ
20	କୋରାପୁଟ	18	18	8	10	56	18	7	11	61
21	ମାଲକାନଗିରି	8	8	5	3	38	8	3	5	63
22	ମୟୂରଭଞ୍ଜ	44	44	33	11	25	43	34	9	21
23	ନବରଙ୍ଗପୁର	16	16	6	10	63	16	6	10	63
24	ନୟାଗଡ଼	20	20	18	2	10	21	14	7	33
25	ନୂଆପଡ଼ା	5	5	3	2	40	5	1	4	80
26	ପୁରୀ	16	16	15	1	6	16	9	7	44
27	ରାୟଗଡ଼ା	14	14	10	4	29	14	5	9	64
28	ସମ୍ବଲପୁର	16	16	14	2	13	15	10	5	33
29	ସୁବର୍ଣ୍ଣପୁର	5	5	4	1	20	5	4	1	20
30	ସୁନ୍ଦରଗଡ଼	24	24	20	4	17	24	18	6	25
ମୋଟ		562	562	461	101	18	562	346	216	38

(ଉତ୍ସ: ଆୟୁଷ ନିର୍ଦ୍ଦେଶାଳୟରୁ ପ୍ରାପ୍ତ ତଥ୍ୟ)

**ପରିଶିଷ୍ଟ 2.10**

(ଦ୍ରଷ୍ଟବ୍ୟ ଅନୁଚ୍ଛେଦ 2.1.8)

ଆୟୁଷ (ୟୁନାନ୍) ଅଧିନରେ ମାନବ ସମ୍ବଳର ଉପଲବ୍ଧତା

କ୍ର. ସଂ.	ଜିଲ୍ଲା	ସରକାରୀ ଯୁନାନ୍ ଡିସପେନସାରୀର ସଂଖ୍ୟା	ୟୁନାନ୍ ଚିକିତ୍ସା ଅଧିକାରୀ				ୟୁନାନ୍ ସହାୟକ			
			ଅନୁମୋଦିତ ପଦ	ପଦବୀରେ ଥିବା ବ୍ୟକ୍ତି	ଅଭାବ	ଅଭାବ ପ୍ରତିଶତ	ଅନୁମୋଦିତ ପଦ	ପଦବୀରେ ଥିବା ବ୍ୟକ୍ତି	ଅଭାବ	ଅଭାବ ପ୍ରତିଶତ
1	ଅନୁଗୁଳ	0	0	0	0	0	0	0	0	
2	ବାଲେଶ୍ୱର	2	2	1	1	50	2	0	2	100
3	ବରଗଡ଼	0	0	0	0	0	0	0	0	0
4	ଭଦ୍ରକ	2	2	1	1	50	2	2	0	0
5	ବଲାଙ୍ଗୀର	0	0	0	0	0	0	0	0	0
6	ବୌଦ୍ଧ	0	0	0	0	0	0	0	0	0
7	କଟକ	2	2	1	1	50	2	0	2	100
8	ଦେବଗଡ଼	0	0	0	0	0	0	0	0	0
9	ଡେଙ୍କାନାଳ	0	0	0	0	0	0	0	0	0
10	ଗଜପତି	0	0	0	0	0	0	0	0	0
11	ଗଞ୍ଜାମ	0	0	0	0	0	0	0	0	0
12	ଜଗତସିଂହପୁର	0	0	0	0	0	0	0	0	0
13	ଯାଜପୁର	0	0	0	0	0	0	0	0	0
14	ଝାରସୁଗୁଡ଼ା	0	0	0	0	0	0	0	0	0
15	କଳାହାଣ୍ଡି	0	0	0	0	0	0	0	0	0
16	କନ୍ଧମାଳ	0	0	0	0	0	0	0	0	0
17	କେନ୍ଦ୍ରାପଡ଼ା	1	1	0	1	100	1	0	1	100
18	କେନ୍ଦୁଝର	1	1	0	1	100	1	0	1	100
19	ଖୋର୍ଦ୍ଧା	0	0	0	0	0	0	0	0	0

କ୍ର. ସଂ.	ଜିଲ୍ଲା	ସରକାରୀ ସ୍ଥାନୀ ତିସପେନସାରିର ସଂଖ୍ୟା	ସ୍ଥାନୀ ଚିକିତ୍ସା ଅଧିକାରୀ				ସ୍ଥାନୀ ସହାୟକ			
			ଅନୁମୋଦିତ ପଦ	ପଦବୀରେ ଥିବା ବ୍ୟକ୍ତି	ଅଭାବ	ଅଭାବ ପ୍ରତିଶତ	ଅନୁମୋଦିତ ପଦ	ପଦବୀରେ ଥିବା ବ୍ୟକ୍ତି	ଅଭାବ	ଅଭାବ ପ୍ରତିଶତ
20	କୋରାପୁଟ	0	0	0	0	0	0	0	0	
21	ମାଲକାନଗିରି	0	0	0	0	0	0	0	0	
22	ମୟୂରଭଞ୍ଜ	0	0	0	0	0	0	0	0	
23	ନବରଙ୍ଗପୁର	0	0	0	0	0	0	0	0	
24	ନୟାଗଡ଼	0	0	0	0	0	0	0	0	
25	ନୂଆପଡ଼ା	0	0	0	0	0	0	0	0	
26	ପୁରୀ	1	1	0	1	100	1	0	1	100
27	ରାୟଗଡ଼ା	0	0	0	0	0	0	0	0	
28	ସମଲପୁର	0	0	0	0	0	0	0	0	
29	ସୁବର୍ଣ୍ଣପୁର	0	0	0	0	0	0	0	0	
30	ସୁନ୍ଦରଗଡ଼	0	0	0	0	0	0	0	0	
	<b>ମୋଟ</b>	<b>9</b>	<b>9</b>	<b>3</b>	<b>6</b>	<b>67</b>	<b>9</b>	<b>2</b>	<b>7</b>	<b>78</b>

(ଉତ୍ସ: ଆୟୁଷ ନିର୍ଦ୍ଦେଶାଳୟରୁ ପ୍ରାପ୍ତ ତଥ୍ୟ)

ପରିଶିଷ୍ଟ 2.11

(ଦ୍ରଷ୍ଟବ୍ୟ ଅନୁଚ୍ଛେଦ 2.2)

31 ମାର୍ଚ୍ଚ 2022 ସୁଦ୍ଧା ରାଜ୍ୟର ମେଡିକାଲ କଲେଜ ଓ ହସ୍ପିଟାଲଗୁଡ଼ିକରେ ମାନବ ସମ୍ବଳ (ଶିକ୍ଷାଦାନ) ଉପଲବ୍ଧତା

କ୍ର. ସଂ.	ମେଡିକାଲ କଲେଜ ଏବଂ ହସ୍ପିଟାଲ	ଫାକଲ୍ଟି									ରେସିଡେଣ୍ଟ ଡାକ୍ତରମାନେ						ଗୃହ ଶିକ୍ଷକମାନେ		
		ଅଧ୍ୟାପକ		ସହାୟକ ଅଧ୍ୟାପକ		ସହାୟକ ଅଧ୍ୟାପକ		ଅଧ୍ୟାପକ		ବରିଷ୍ଠ ରେସିଡେଣ୍ଟ		ବରିଷ୍ଠ ରେସିଡେଣ୍ଟ		ଅଧ୍ୟାପକ		ଅଧ୍ୟାପକ (+)/ କମିଟି (-)	ଅଧ୍ୟାପକ (+)/ କମିଟି (-)	ଅଧ୍ୟାପକ (+)/ କମିଟି (-)	
		ଏସଏସ	ପିଆଇପି	ଏସଏସ	ପିଆଇପି	ଏସଏସ	ପିଆଇପି	ଏସଏସ	ପିଆଇପି	ଏସଏସ	ପିଆଇପି	ଏସଏସ	ପିଆଇପି	ଏସଏସ	ପିଆଇପି				
1	ଏସସିବି ଏମସିଏଚ୍, କଟକ	63	46	-17	106	69	-37	232	204	-28	176	131	-45	0	0	0	43	30	-13
2	ଏମକେସିଜି ଏମସିଏଚ୍, ବ୍ରହ୍ମପୁର	39	36	-3	81	63	-18	162	147	-15	84	53	-31	17	8	-9	40	24	-16
3	ଭୀମସାର, ବୁର୍ଲା	41	29	-12	76	46	-30	149	118	-31	200	29	-171	0	0	0	47	8	-39
4	ପିଆର୍ଏମ୍ ଏମସିଏଚ୍, ବାରିପଦା	21	15	-6	29	23	-6	47	42	-5	39	21	-18	38	24	-14	27	9	-18
5	ଏସଏଲଏନ୍ ଏମସିଏଚ୍, କୋରାପୁଟ	21	16	-5	29	17	-12	47	45	-2	39	13	-26	38	16	-22	27	19	-8
6	ଏଫଏମ୍ ଏମସିଏଚ୍ ବାଲେଶ୍ୱର	21	11	-10	29	19	-10	47	44	-3	39	21	-18	38	18	-20	27	15	-12
7	ବି.ବି. ଏମସିଏଚ୍, ବଲାଙ୍ଗୀର	21	15	-6	29	19	-10	47	44	-3	39	23	-16	38	26	-12	27	26	-1
8	ଏସ୍ ଜେ ଏମସିଏଚ୍, ପୁରୀ	21	12	-9	29	18	-11	45	35	-10	39	19	-20	38	32	-6	27	19	-8
	<b>ମୋଟ</b>	<b>248</b>	<b>180</b>	<b>-68</b>	<b>408</b>	<b>274</b>	<b>-134</b>	<b>776</b>	<b>679</b>	<b>-97</b>	<b>655</b>	<b>310</b>	<b>-345</b>	<b>207</b>	<b>124</b>	<b>-83</b>	<b>265</b>	<b>150</b>	<b>-115</b>

(ଉତ୍ସ: ଡାକ୍ତରୀ ଶିକ୍ଷା ଓ ଚାଲିମ୍ ନିର୍ଦ୍ଦେଶାଳୟ, ଓଡ଼ିଶାରୁ ମିଳିଥିବା ତଥ୍ୟ)

ଏସଏସ: ଅନୁମୋଦିତ ପଦବୀ; ପିଆଇପି: କାର୍ଯ୍ୟରତ କର୍ମଚାରୀ



ପରିଶିଷ୍ଟ 2.12

(ଦ୍ରଷ୍ଟବ୍ୟ ଅନୁଚ୍ଛେଦ 2.2)

31 ମାର୍ଚ୍ଚ 2022 ସୁଦ୍ଧା ରାଜ୍ୟର ମେଡିକାଲ କଲେଜ ଓ ହସ୍ପିଟାଲଗୁଡ଼ିକରେ ମାନବ ସମ୍ବଳ (ଅଣ-ଶିକ୍ଷାଦାନ କ୍ଲିନିକାଲ) ଉପଲବ୍ଧତା

କ୍ର. ସଂ.	ମେଡିକାଲ କଲେଜ ଏବଂ ହସ୍ପିଟାଲ	ନର୍ସିଂ ଅଫିସର/ ନର୍ସିଂ*			ପାରାମେଡିକ୍ସ**		
		ଅନୁମୋଦିତ ପଦ	ପଦବୀରେ ଥିବା ବ୍ୟକ୍ତି	ଅତ୍ୟଧିକ(+)/ଅଭାବ (-)	ଅନୁମୋଦିତ ପଦ	ପଦବୀରେ ଥିବା ବ୍ୟକ୍ତି	ଅତ୍ୟଧିକ(+)/ଅଭାବ (-)
1	ଏସ୍‌ସିବି ଏମ୍‌ସିଏଚ୍, କଟକ	1333	992	-341	411	272	-139
2	ଏମ୍‌କେସିଜି ଏମ୍‌ସିଏଚ୍, ବ୍ରହ୍ମପୁର	1020	700	-320	147	93	-54
3	ଭୀମସାର, ବୁର୍ଲା	974	819	-155	200	153	-47
4	ପିଆର୍‌ଏମ୍ ଏମ୍‌ସିଏଚ୍, ବାରିପଦା	337	220	-117	70	53	-17
5	ଏସ୍‌ଏଲ୍‌ଏନ୍ ଏମ୍‌ସିଏଚ୍, କୋରାପୁଟ	338	189	-149	98	63	-35
6	ଏଫ୍‌ଏମ୍ ଏମ୍‌ସିଏଚ୍, ବାଲେଶ୍ଵର	332	206	-126	96	64	-32
7	ବି.ବି. ଏମ୍‌ସିଏଚ୍, ବଲାଙ୍ଗୀର	695	116	-579	131	62	-69
8	ଏସ୍ କେ ଏମ୍‌ସିଏଚ୍, ପୁରୀ	0	0	0	50	0	-50
	<b>ମୋଟ</b>	<b>5,029</b>	<b>3242</b>	<b>-1,787</b>	<b>1,203</b>	<b>760</b>	<b>-443</b>

ଉତ୍ସ: ଡିଏମ୍‌ଇଟି, ଓଡ଼ିଶା ଠାରୁ ପ୍ରାପ୍ତ ତଥ୍ୟ

\* ନର୍ସିଂ ଅଧ୍ୟାକ୍ଷକ, ସହକାରୀ ନର୍ସିଂ ଅଧ୍ୟାକ୍ଷକ, ଉପ ନର୍ସିଂ ଅଧ୍ୟାକ୍ଷକ, ନର୍ସିଂ, ନର୍ସିଂ ଅଧିକାରୀ, ନର୍ସିଂ ସିଷ୍ଟର, ଓଟି ନର୍ସିଂ, ଓଟି ସିଷ୍ଟର, ପିଏସ୍‌ଓଇ ନର୍ସିଂ, ଜନସ୍ଵାସ୍ଥ୍ୟ ନର୍ସିଂ, ଷ୍ଟାଫ୍ ନର୍ସିଂ, ଷ୍ଟାଫ୍ ନର୍ସିଂ (ଆଇସିୟୁ)

\*\* ପାରାମେଡିକ୍ସରେ ଲ୍ୟାବ୍ ଟେକ୍‌ସିଆନ୍, ଲ୍ୟାବ୍ ସହାୟକ/ ଆଟେଣ୍ଡାଣ୍ଟ, ପାର୍ମାସିଷ୍ଟ, ରେଡିଓଗ୍ରାଫର୍ ଅନ୍ତର୍ଭୁକ୍ତ

ପରିଶିଷ୍ଟ 3.1

(ଦ୍ରଷ୍ଟବ୍ୟ ଅନୁଚ୍ଛେଦ 3.1)

ସିଏଚ୍‌ସି, ପିଏଚ୍‌ସି ଏବଂ ଏସ୍‌ସିଗୁଡ଼ିକର ଜିଲ୍ଲା ଭିତ୍ତିକ ସ୍ୱଳ୍ପତା

କ୍ର.ସଂ.	ଜିଲ୍ଲାର ନାମ	ଜନସଂଖ୍ୟା	ସିଏଚ୍‌ସି			ପିଏଚ୍‌ସି			ଏସ୍‌ସି		
			ଆବଶ୍ୟକତା	କାର୍ଯ୍ୟକ୍ଷମ	ଅଭାବ	ଆବଶ୍ୟକତା	କାର୍ଯ୍ୟକ୍ଷମ	ଅଭାବ	ଆବଶ୍ୟକତା	କାର୍ଯ୍ୟକ୍ଷମ	ଅଭାବ
1	ଅନୁଗୁଳ	1396000	12	9	3	46	32	14	279	166	113
2	ବାଲେଶ୍ୱର	2574000	21	17	4	84	74	10	515	275	240
3	ବରଗଡ଼	1545000	13	16	0	54	49	5	309	204	105
4	ଭଦ୍ରକ	1674000	14	7	7	54	53	1	335	178	157
5	ବଲାଙ୍ଗୀର	1762000	15	15	0	60	46	14	352	226	126
6	ବୌଦ୍ଧ	489000	4	5	0	16	12	4	98	67	31
7	କଟକ	2802000	24	21	3	95	70	25	560	332	228
8	ଦେବଗଡ଼	343000	3	4	0	11	7	4	69	42	27
9	ଢେଙ୍କାନାଳ	1261000	11	10	1	43	34	9	252	167	85
10	ଗଜପତି	616000	8	8	0	31	21	10	123	136	0
11	ଗଞ୍ଜାମ	3829000	32	28	4	128	101	27	766	460	306
12	ଜଗତସିଂହପୁର	1190000	10	11	0	41	36	5	238	189	49
13	ଯାଜପୁର	1990000	17	12	5	66	61	5	398	260	138
14	ଝାରସୁଗୁଡ଼ା	628000	5	6	0	21	20	1	126	66	60
15	କଳାହାଣ୍ଡି	1753000	14	17	0	57	44	13	351	242	109
16	କନ୍ଧମାଳ	807000	10	14	0	40	37	3	161	172	0
17	କେନ୍ଦ୍ରାପଡ଼ା	1523000	13	8	5	52	46	6	305	227	78
18	କେନ୍ଦୁଝର	1976000	24	17	7	98	62	36	395	351	44
19	ଖୋର୍ଦ୍ଧା	2600000	20	16	4	81	68	13	520	202	318
20	କୋରାପୁଟ	1501000	19	16	3	75	52	23	300	307	0
21	ମାଲକାନଗିରି	692000	8	6	2	33	24	9	138	158	0
22	ମୟୂରଭଞ୍ଜ	2764000	34	28	6	137	85	52	553	589	0
23	ନବରଙ୍ଗପୁର	1382000	17	10	7	66	41	25	276	289	0
24	ନୟାଗଡ଼	1002000	9	12	0	35	38	0	200	166	34
25	ନୂଆପଡ଼ା	654000	6	5	1	22	17	5	131	95	36

କ୍ର.ସଂ.	ଜିଲ୍ଲାର ନାମ	ଜନସଂଖ୍ୟା	ସିଏସ୍‌ସି			ପିଏସ୍‌ସି			ଏସ୍‌ସି		
			ଆବଶ୍ୟକତା	କାର୍ଯ୍ୟକ୍ଷମ	ଅଭାବ	ଆବଶ୍ୟକତା	କାର୍ଯ୍ୟକ୍ଷମ	ଅଭାବ	ଆବଶ୍ୟକତା	କାର୍ଯ୍ୟକ୍ଷମ	ଅଭାବ
26	ପୁରୀ	1833000	15	16	0	61	49	12	367	241	126
27	ରାୟଗଡ଼ା	1062000	13	11	2	53	39	14	212	235	0
28	ସମ୍ବଲପୁର	1115000	9	11	0	38	36	2	223	167	56
29	ସୁରଂସିପୁର	651000	6	5	1	22	18	4	130	89	41
30	ସୁନ୍ଦରଗଡ଼	2281000	28	21	7	114	68	46	456	390	66
	<b>ମୋଟ</b>	<b>4,56,95,000</b>	<b>434</b>	<b>382</b>	<b>72</b>	<b>1,734</b>	<b>1,340</b>	<b>397</b>	<b>9,138</b>	<b>6,688</b>	<b>2,573</b>

(ଉତ୍ସ: ଡିଏସ୍‌ଏସ୍, ଏନ୍‌ଏସ୍‌ଏମ୍ ଓଡ଼ିଶା ; ଦ୍ଵାରା ପ୍ରଦାନ ତଥ୍ୟ; ଜନସଂଖ୍ୟା ମାନବସ୍ଥ ଅନୁଯାୟୀ ହିସାବ କରାଯାଇଥିବା ଆବଶ୍ୟକ ଥିବା ଏସ୍‌ସି ଗୁଡ଼ିକ)

ପରିଶିଷ୍ଟ 3.2

(ଦ୍ରଷ୍ଟବ୍ୟ ଅନୁଚ୍ଛେଦ 3.1.1)

ଆୟୁଷ୍ ଅଧିନରେ ଥିବା ଜିଲ୍ଲା ଭିତ୍ତିକ ମଞ୍ଜୁରୀପ୍ରାପ୍ତ ଏବଂ ଉପଲବ୍ଧ ଏବଂ ସିଆଇଗୁଡ଼ିକ

କ୍ର. ସଂ.	ଜିଲ୍ଲାର ନାମ	ଆୟୁର୍ବେଦିକ						ଛୋମିଓପ୍ୟାଥୁକ୍				ୟୁନାନ୍	
		ଅନୁମୋଦିତ			ଉପଲବ୍ଧ			ଅନୁମୋଦିତ		ଉପଲବ୍ଧ		ଅନୁମୋଦିତ	ଉପଲବ୍ଧ
		ଏମସିଏର୍	ଡିସପେନସାରୀ	ହସ୍ପିଟାଲ	ଏମସିଏର୍	ଡିସପେନସାରୀ	ହସ୍ପିଟାଲ	ଏମସିଏର୍	ଡିସପେନସାରୀ	ଏମସିଏର୍	ଡିସପେନସାରୀ	ଏମସିଏର୍	ଡିସପେନସାରୀ
1	ଅନୁଗୁଳ	0	16	0	0	16	0	0	19	0	19	0	0
2	ବାଲେଶ୍ୱର	0	23	0	0	23	0	0	32	0	32	2	2
3	ବରଗଡ଼	0	22	1	0	22	1	0	17	0	17	0	0
4	ଭଦ୍ରକ	0	21	0	0	21	0	0	25	0	25	2	2
5	ବଲାଙ୍ଗୀର	1	33	0	1	33	0	0	18	0	18	0	0
6	ବୌଦ୍ଧ	0	10	0	0	10	0	0	4	0	4	0	0
7	କଟକ	0	21	0	0	21	0	0	29	0	29	2	2
8	ଦେବଗଡ଼	0	8	0	0	8	0	0	2	0	2	0	0
9	ଡେଙ୍କାନାଳ	0	22	0	0	22	0	0	19	0	19	0	0
10	ଗଜପତି	0	7	0	0	7	0	0	6	0	6	0	0
11	ଗଞ୍ଜାମ	1	48	0	1	48	0	1	43	1	43	0	0
12	ଜଗତସିଂହପୁର	0	11	0	0	11	0	0	17	0	17	0	0
13	ଯାଜପୁର	0	25	0	0	25	0	0	21	0	21	0	0
14	ଝାରସୁଗୁଡ଼ା	0	9	0	0	9	0	0	8	0	8	0	0
15	କଳାହାଣ୍ଡି	0	20	0	0	20	0	0	18	0	18	0	0
16	କନ୍ଧମାଳ	0	17	0	0	17	0	0	19	0	19	0	0
17	କେନ୍ଦ୍ରାପଡ଼ା	0	15	0	0	15	0	0	19	0	19	1	1
18	କେନ୍ଦୁଝର	0	48	0	0	48	0	0	34	0	34	1	1
19	ଖୋର୍ଦ୍ଧା	0	22	1	0	22	1	1	26	1	26	0	0
20	କୋରାପୁଟ	0	18	0	0	18	0	0	18	0	18	0	0
21	ମାଲକାନଗିରି	0	7	0	0	7	0	0	8	0	8	0	0

କ୍ର. ସଂ.	ଜିଲ୍ଲାର ନାମ	ଆୟୁର୍ବେଦିକ						ହୋମିଓପ୍ୟାଥୀକ				ସ୍ତନାଳି	
		ଅନୁମୋଦିତ			ଉପଲବ୍ଧ			ଅନୁମୋଦିତ		ଉପଲବ୍ଧ		ଅନୁମୋଦିତ	ଉପଲବ୍ଧ
		ଏମ୍‌ସିଏର୍	ଡିସପେନସାରୀ	ହସ୍ପିଟାଲ	ଏମ୍‌ସିଏର୍	ଡିସପେନସାରୀ	ହସ୍ପିଟାଲ	ଏମ୍‌ସିଏର୍	ଡିସପେନସାରୀ	ଏମ୍‌ସିଏର୍	ଡିସପେନସାରୀ	ଏମ୍‌ସିଏର୍	ଡିସପେନସାରୀ
22	ମୟୂରଭଞ୍ଜ	0	45	0	0	45	0	0	44	0	44	0	0
23	ନବରଙ୍ଗପୁର	0	22	0	0	22	0	0	16	0	16	0	0
24	ନୟାଗଡ଼	0	15	0	0	15	0	0	20	0	20	0	0
25	ନୂଆପଡ଼ା	0	10	0	0	10	0	0	5	0	5	0	0
26	ପୁରୀ	1	23	0	1	23	0	0	16	0	16	1	1
27	ରାୟଗଡ଼ା	0	20	0	0	20	0	0	14	0	14	0	0
28	ସମଲପୁର	0	15	0	0	15	0	1	16	1	16	0	0
29	ସୁରୁଷ୍ଟିପୁର	0	14	0	0	14	0	0	5	0	5	0	0
30	ସୁନ୍ଦରଗଡ଼	0	33	0	0	33	0	1	24	1	24	0	0
	<b>ମୋଟ</b>	<b>3</b>	<b>620</b>	<b>2</b>	<b>3</b>	<b>620</b>	<b>2</b>	<b>4</b>	<b>562</b>	<b>4</b>	<b>562</b>	<b>9</b>	<b>9</b>

(ଉତ୍ସ: ଆୟୁଷ, ନିର୍ଦ୍ଦେଶାଳୟ ଓଡ଼ିଶାରୁ ପ୍ରାପ୍ତ ତଥ୍ୟ)

**ପରିଶିଷ୍ଟ 3.3**

**(ଦ୍ରଷ୍ଟବ୍ୟ ଅନୁକ୍ରମ 3.2.1.1)**

31 ମାର୍ଚ୍ଚ 2022 ସୁଦ୍ଧା ରାଜ୍ୟର ଡିଏଚ୍ ଏଚ୍ ଏଚ୍ ଗୁଡ଼ିକରେ ଓପିଡି ସେବାର ଉପଲବ୍ଧତା

କ୍ର. ସଂ.	ଡିଏଚ୍ ଏଚ୍ ଏଚ୍ ଓପିଡି ସେବା ନାମ	ଜେନେରାଲ ମେଡିସିନ୍	ଜେନେରାଲ ସର୍ଜରୀ	ସ୍ତ୍ରୀ ଓ ପ୍ରସୂତି	ପେଡିଆଟ୍ରିକ୍ସ	ଚକ୍ଷୁ	ଇଏନ୍ଟି	ୱର୍ମ ଏବଂ ଭିଡି	ମାନସିକ	ଅଥୋପେଡିକ୍ସ	ବାକ୍ସ
1	ଅନୁଗୁଳ	ହଁ	ହଁ	ହଁ	ହଁ	ହଁ	ହଁ	ହଁ	ହଁ	ହଁ	ହଁ
2	ବାଲେଶ୍ୱର	ହଁ	ହଁ	ହଁ	ହଁ	ହଁ	ହଁ	ହଁ	ହଁ	ହଁ	No
3	ବରଗଡ଼	ହଁ	ହଁ	ହଁ	ହଁ	ହଁ	ହଁ	ହଁ	ହଁ	ହଁ	ହଁ
4	ଭଦ୍ରକ	ହଁ	ହଁ	ହଁ	ହଁ	ହଁ	ହଁ	ହଁ	ହଁ	ହଁ	ହଁ
5	ବଲାଙ୍ଗୀର	ହଁ	ହଁ	ହଁ	ହଁ	ହଁ	ହଁ	ହଁ	ହଁ	ହଁ	ହଁ
6	ବୌଦ୍ଧ	ହଁ	ହଁ	ହଁ	ହଁ	ହଁ	ହଁ	ହଁ	ହଁ	ହଁ	ଓ
7	କଟକ	ହଁ	ହଁ	ହଁ	ହଁ	ହଁ	ହଁ	ହଁ	ହଁ	ହଁ	ହଁ
8	ଦେବଗଡ଼	ହଁ	ହଁ	ହଁ	ହଁ	ହଁ	ହଁ	ହଁ	ହଁ	ନାହିଁ	ହଁ
9	ଡେଙ୍କାନାଳ	ହଁ	ହଁ	ହଁ	ହଁ	ହଁ	ହଁ	ନାହିଁ	ହଁ	ହଁ	ହଁ
10	ଗଜପତି	ହଁ	ହଁ	ହଁ	ହଁ	ହଁ	ହଁ	ନାହିଁ	ହଁ	ହଁ	ହଁ
11	ଗଞ୍ଜାମ	ହଁ	ହଁ	ହଁ	ହଁ	ହଁ	ହଁ	ହଁ	ହଁ	ହଁ	ହଁ
12	ଜଗତସିଂହପୁର	ହଁ	ହଁ	ହଁ	ହଁ	ହଁ	ହଁ	ହଁ	ହଁ	ହଁ	ହଁ
13	ଯାଜପୁର	ହଁ	ହଁ	ହଁ	ହଁ	ହଁ	ହଁ	ହଁ	ହଁ	ହଁ	ହଁ
14	ଝାରସୁଗୁଡ଼ା	ହଁ	ହଁ	ହଁ	ହଁ	ହଁ	ହଁ	ହଁ	ହଁ	ହଁ	ହଁ
15	କଳାହାଣ୍ଡି	ହଁ	ହଁ	ହଁ	ହଁ	ହଁ	ହଁ	ନାହିଁ	ହଁ	ହଁ	ହଁ
16	କନ୍ଧମାଳ	ହଁ	ହଁ	ହଁ	ହଁ	ହଁ	ହଁ	ହଁ	ହଁ	ହଁ	ହଁ
17	କେନ୍ଦ୍ରାପଡ଼ା	ହଁ	ହଁ	ହଁ	ହଁ	ହଁ	ହଁ	ହଁ	ହଁ	ହଁ	ହଁ
18	କେନ୍ଦୁଝର	ହଁ	ହଁ	ହଁ	ହଁ	ହଁ	ହଁ	ହଁ	ହଁ	ହଁ	ହଁ
19	ଖୋର୍ଦ୍ଧା	ହଁ	ହଁ	ହଁ	ହଁ	ହଁ	ହଁ	ହଁ	ହଁ	ହଁ	ହଁ
20	କୋରାପୁଟ	ହଁ	ହଁ	ହଁ	ହଁ	ହଁ	ହଁ	ହଁ	ନାହିଁ	ହଁ	ହଁ
21	ମାଲକାନଗିରି	ହଁ	ହଁ	ହଁ	ହଁ	ହଁ	ହଁ	ହଁ	ହଁ	ହଁ	ହଁ
22	ମୟୂରଭଞ୍ଜ	ହଁ	ହଁ	ହଁ	ହଁ	ହଁ	ହଁ	ହଁ	ହଁ	ହଁ	ହଁ
23	ନବରଙ୍ଗପୁର	ହଁ	ହଁ	ହଁ	ହଁ	ହଁ	ହଁ	ନାହିଁ	ହଁ	ହଁ	ହଁ
24	ନୟାଗଡ଼	ହଁ	ହଁ	ହଁ	ହଁ	ହଁ	ହଁ	ନାହିଁ	ନାହିଁ	ହଁ	ହଁ
25	ନୂଆପଡ଼ା	ହଁ	ହଁ	ହଁ	ହଁ	ହଁ	ହଁ	ନାହିଁ	ହଁ	ହଁ	ହଁ

କ୍ର. ସଂ.	ଡିଏଚ୍‌ଏଚ୍/ ଓପିଡି ସେବା ନାମ	ଜେନେରାଲ ମେଡିସିନ୍	ଜେନେରାଲ ସର୍ଜରୀ	ସ୍ତ୍ରୀ ଓ ପୁସ୍ତୁତି	ପେଡିଆଟ୍ରିକ୍ସ	ଚକ୍ଷୁ	ଇଏନ୍ଟି	ଚର୍ମ ଏବଂ ଭିଡି	ମାନସିକ	ଅଧ୍ୟୋପେଡିକ୍ସ	ଦାନ୍ତ
26	ପୁରୀ	ହିଁ	ହିଁ	ହିଁ	ହିଁ	ହିଁ	ହିଁ	ହିଁ	ହିଁ	ହିଁ	ହିଁ
27	ରାୟଗଡ଼ା	ହିଁ	ହିଁ	ହିଁ	ହିଁ	ହିଁ	ହିଁ	ନାହିଁ	ହିଁ	ହିଁ	ହିଁ
28	ସମଲପୁର	ହିଁ	ହିଁ	ହିଁ	ହିଁ	ହିଁ	ହିଁ	ହିଁ	ହିଁ	ହିଁ	ହିଁ
29	ସୁବର୍ଣ୍ଣପୁର	ହିଁ	ହିଁ	ହିଁ	ହିଁ	ହିଁ	ହିଁ	ନାହିଁ	ହିଁ	ନାହିଁ	ହିଁ
30	ସୁନ୍ଦରଗଡ଼	ହିଁ	ହିଁ	ହିଁ	ହିଁ	ହିଁ	ହିଁ	ହିଁ	ହିଁ	ହିଁ	ହିଁ
31	କ୍ୟାପିଟାଲ୍ ହସ୍ପିଟାଲ	ହିଁ	ହିଁ	ହିଁ	ହିଁ	ହିଁ	ହିଁ	ହିଁ	ହିଁ	ହିଁ	ହିଁ
32	ଆର୍କିଏଚ୍, ରାଉରକେଲା	ହିଁ	ହିଁ	ହିଁ	ହିଁ	ହିଁ	ହିଁ	ହିଁ	ନାହିଁ	ହିଁ	ହିଁ

(ଉତ୍ତ: ଡିଏଚ୍‌ଏଚ୍ ଗୁଡ଼ିକ ଦ୍ୱାରା ପ୍ରଦାନ କରାଯାଇଥିବା ତଥ୍ୟ)

ପରିଶିଷ୍ଟ 3.4

(ଦ୍ରଷ୍ଟବ୍ୟ ଅନୁଚ୍ଛେଦ 3.2.2)

ପରୀକ୍ଷା ଯାତ୍ରା ଡିଏଚ୍ଏଚ୍ଏଚ୍ ଗୁଡ଼ିକରେ ଓପିଡି ରୋଗୀଙ୍କ ବିଭାଗ ଖ୍ରୀଷ୍ଟୀୟ ୧୯୯୯

ଡିଏଚ୍ଏଚ୍ଏଚ୍	ବିଭାଗର ନାମ	ଓପିଡି ରୋଗୀମାନଙ୍କ ସଂଖ୍ୟା					
		2016-17	2017-18	2018-19	2019-20	2020-21	2021-22
କନ୍ୟାମାଳ	ଇଏନ୍ଟି	ଉପଲବ୍ଧ ନୁହେଁ	2440	544	645	658	1177
	ସାଧାରଣ ଔଷଧ	ଉପଲବ୍ଧ ନୁହେଁ	3688	4574	6276	6480	6456
	ଶିଶୁ ରୋଗ	ଉପଲବ୍ଧ ନୁହେଁ	11844	8839	27555	11496	18690
	ସାଧାରଣ ଅସ୍ତ୍ରୋପଚାର	ଉପଲବ୍ଧ ନୁହେଁ	2356	2784	1897	1860	1572
	ଚକ୍ଷୁ ଚିକିତ୍ସା	ଉପଲବ୍ଧ ନୁହେଁ	11891	12409	36436	24475	24642
	ଦନ୍ତ ଚିକିତ୍ସା	ଉପଲବ୍ଧ ନୁହେଁ	1337	1036	1334	2640	2040
	ପ୍ରସୂତି ଏବଂ ସ୍ତନ ରୋଗ	ଉପଲବ୍ଧ ନୁହେଁ	13764	14789	14236	11616	16572
	ମାନସିକ	ଉପଲବ୍ଧ ନୁହେଁ	1437	1544	1860	1237	1282
	ଶିଳ୍ପ ଚିକିତ୍ସା	ଉପଲବ୍ଧ ନୁହେଁ	1156	1320	1252	1320	2196
	ଚର୍ମ ରୋଗ ଏବଂ ଭେନେରୋଲୋଜି	ଉପଲବ୍ଧ ନୁହେଁ	0	0	4032	1140	3084
	ଅନ୍ୟାନ୍ୟ ଯଦି ହୁଏତ ଉଲ୍ଲେଖ କରାଯାଇପାରେ (କେନେରାଲ ଓପିଡି, ଜରୁରୀକାଳୀନ)	ଉପଲବ୍ଧ ନୁହେଁ	129384	180571	206462	99248	125542
	<b>ମୋଟ</b>			<b>1,79,297</b>	<b>2,28,410</b>	<b>3,01,985</b>	<b>1,62,170</b>
ନୂଆପଡ଼ା	ଇଏନ୍ଟି	1721	1703	2052	2293	2209	2197
	ସାଧାରଣ ଔଷଧ	3215	3331	4676	6506	4945	5461
	ଶିଶୁ ରୋଗ	6053	4290	5572	8063	7410	8101
	ସାଧାରଣ ଅସ୍ତ୍ରୋପଚାର	2198	3273	5321	6211	1041	656
	ଚକ୍ଷୁ ଚିକିତ୍ସା	3713	4200	6283	7931	5727	5547
	ଦନ୍ତ ଚିକିତ୍ସା	1524	2263	1921	2623	1776	2294
	ପ୍ରସୂତି ଏବଂ ସ୍ତନ ରୋଗ	5197	5421	6013	6600	5735	5616
	ମାନସିକ	0	0	0	0	0	0
	ଶିଳ୍ପ ଚିକିତ୍ସା	0	0	0	0	2753	3181
	ଚର୍ମ ରୋଗ ଏବଂ ଭେନେରୋଲୋଜି	0	0	0	0	0	0
	ଅନ୍ୟାନ୍ୟ ଯଦି ହୁଏତ ଉଲ୍ଲେଖ କରାଯାଇପାରେ	46791	62397	85685	96355	54759	44209
	<b>ମୋଟ</b>	<b>70,412</b>	<b>86,878</b>	<b>1,17,523</b>	<b>1,36,582</b>	<b>86,355</b>	<b>77,262</b>
ଭଦ୍ରକ	ଇଏନ୍ଟି	1467	3752	808	1117	706	5210
	ସାଧାରଣ ଔଷଧ	175556	136290	151973	224127	115254	129260
	ଶିଶୁ ରୋଗ	24976	26021	34121	35991	17117	18222
	ସାଧାରଣ	9272	10164	38550	31891	10463	14837



ଡି-ଏଚ୍-ଏଚ୍	ବିଭାଗର ନାମ	ଓପିଡି ରୋଗୀମାନଙ୍କ ସଂଖ୍ୟା					
		2016-17	2017-18	2018-19	2019-20	2020-21	2021-22
	ଅସ୍ତ୍ରୋପଚାର						
	ଚକ୍ଷୁ ଚିକିତ୍ସା	45446	42598	44291	51886	37426	39174
	ଦନ୍ତ ଚିକିତ୍ସା	8141	13758	10456	10454	6030	8101
	ପ୍ରସୂତି ଏବଂ ସ୍ତ୍ରୀ ରୋଗ	10661	11594	14931	12878	6647	7552
	ମାନସିକ	0	0	359	323	618	1202
	ଶିଳ୍ପ ଚିକିତ୍ସା	10016	9470	11090	5959	6251	10595
	ଚର୍ମ ରୋଗ ଏବଂ ଭେନେରୋଲୋଜି	29404	28643	30934	22678	4761	15758
	ଅନ୍ୟାନ୍ୟ ଯଦି ହୁଏତ ଉଲ୍ଲେଖ କରାଯାଇପାରେ	0	0	0	0	0	0
	<b>ମୋଟ</b>	<b>3,14,939</b>	<b>2,82,290</b>	<b>3,37,513</b>	<b>3,97,304</b>	<b>2,05,273</b>	<b>2,49,911</b>
	ପୁରୀ	ଇଏନ୍ଟି	602	1202	2136	2865	3127
ସାଧାରଣ ଔଷଧ		98118	154802	219399	292389	191022	171578
ଶିଶୁ ରୋଗ		11964	16850	22322	53571	42021	38066
ସାଧାରଣ ଅସ୍ତ୍ରୋପଚାର		6523	8542	8768	8974	45004	41561
ଚକ୍ଷୁ ଚିକିତ୍ସା		28875	30255	29959	36968	25844	18675
ଦନ୍ତ ଚିକିତ୍ସା		15986	16120	16754	36968	12401	11203
ପ୍ରସୂତି ଏବଂ ସ୍ତ୍ରୀ ରୋଗ		9918	12215	12521	11907	12655	11662
ମାନସିକ		402	705	593	827	185	713
ଶିଳ୍ପ ଚିକିତ୍ସା		4253	6120	9880	12390	14111	11457
ଚର୍ମ ରୋଗ ଏବଂ ଭେନେରୋଲୋଜି		3678	4325	4320	4998	5741	5324
ଅନ୍ୟାନ୍ୟ ଯଦି ହୁଏତ ଉଲ୍ଲେଖ କରାଯାଇପାରେ		71396	92875	123956	177794	138071	162380
<b>ମୋଟ</b>		<b>2,51,715</b>	<b>3,44,011</b>	<b>4,50,608</b>	<b>6,39,651</b>	<b>4,90,182</b>	<b>4,75,492</b>
ଦେଙ୍କାନାଳ		ଇଏନ୍ଟି	ଉପଲବ୍ଧ ନୁହେଁ	ଉପଲବ୍ଧ ନୁହେଁ	2864	3197	1369
	ସାଧାରଣ ଔଷଧ	ଉପଲବ୍ଧ ନୁହେଁ	ଉପଲବ୍ଧ ନୁହେଁ	ଉପଲବ୍ଧ ନୁହେଁ	2763	2056	2726
	ଶିଶୁ ରୋଗ	ଉପଲବ୍ଧ ନୁହେଁ	ଉପଲବ୍ଧ ନୁହେଁ	5015	15743	7408	11796
	ସାଧାରଣ ଅସ୍ତ୍ରୋପଚାର	ଉପଲବ୍ଧ ନୁହେଁ	ଉପଲବ୍ଧ ନୁହେଁ	826	875	1863	2946
	ଚକ୍ଷୁ ଚିକିତ୍ସା	14204	15181	14262	12595	6747	8335
	ଦନ୍ତ ଚିକିତ୍ସା	ଉପଲବ୍ଧ ନୁହେଁ	ଉପଲବ୍ଧ ନୁହେଁ	6717	5882	4408	4619
	ପ୍ରସୂତି ଏବଂ ସ୍ତ୍ରୀ ରୋଗ	7473	5573	4554	4119	4571	4320
	ମାନସିକ	2459	3078	2931	3230	3315	4318
	ଶିଳ୍ପ ଚିକିତ୍ସା	5095	4015	5883	4795	4959	7171
	ଚର୍ମ ରୋଗ ଏବଂ ଭେନେରୋଲୋଜି	ଉପଲବ୍ଧ ନୁହେଁ	ଉପଲବ୍ଧ ନୁହେଁ	ଉପଲବ୍ଧ ନୁହେଁ	ଉପଲବ୍ଧ ନୁହେଁ	ଉପଲବ୍ଧ ନୁହେଁ	ଉପଲବ୍ଧ ନୁହେଁ
	ଅନ୍ୟାନ୍ୟ ଯଦି ହୁଏତ ଉଲ୍ଲେଖ	ଉପଲବ୍ଧ ନୁହେଁ	ଉପଲବ୍ଧ ନୁହେଁ	ଉପଲବ୍ଧ ନୁହେଁ	ଉପଲବ୍ଧ ନୁହେଁ	ଉପଲବ୍ଧ ନୁହେଁ	ଉପଲବ୍ଧ ନୁହେଁ

ଡି-ଏଚ୍-ଏଚ୍	ବିଭାଗର ନାମ	ଓପିଡି ରୋଗୀମାନଙ୍କ ସଂଖ୍ୟା					
		2016-17	2017-18	2018-19	2019-20	2020-21	2021-22
	କରାଯାଇପାରେ						
	<b>ମୋଟ</b>	<b>29,231</b>	<b>27,847</b>	<b>43,052</b>	<b>53,199</b>	<b>36,696</b>	<b>48,277</b>
ନବରଙ୍ଗପୁର	ଇଏନ୍ଟି	0	0	18	22	22	0
	ସାଧାରଣ ଔଷଧ	15569	18697	22650	24698	30650	9560
	ଶିଶୁ ରୋଗ	15098	16259	18236	20256	22560	2650
	ସାଧାରଣ ଅସ୍ତ୍ରୋପଚାର	2620	2856	598	896	920	12
	ଚକ୍ଷୁ ଚିକିତ୍ସା	18	20	20	130	152	0
	ଦନ୍ତ ଚିକିତ୍ସା	3560	3859	3999	4200	3966	156
	ପ୍ରସୂତି ଏବଂ ସ୍ତ୍ରୀ ରୋଗ	7348	7748	9015	10091	11830	7517
	ମାନସିକ	0	0	0	0	0	0
	ଶଲ୍ୟ ଚିକିତ୍ସା	265	290	302	420	452	56
	ଚର୍ମ ରୋଗ ଏବଂ ଭେନେରୋଲୋଜି	0	0	0	0	0	12
	ଅନ୍ୟାନ୍ୟ ଯଦି ହୁଏତ ଉଲ୍ଲେଖ କରାଯାଇପାରେ	26478	35236	54827	82355	8782	2261
	<b>ମୋଟ</b>	<b>70,956</b>	<b>84,965</b>	<b>1,09,665</b>	<b>1,43,068</b>	<b>79,334</b>	<b>22,224</b>
	ସୁନ୍ଦରଗଡ଼	ଇଏନ୍ଟି	1719	3561	3607	3424	3374
ସାଧାରଣ ଔଷଧ		161265	171920	189777	172422	143322	143289
ଶିଶୁ ରୋଗ		38769	41384	5005	56820	42150	44910
ସାଧାରଣ ଅସ୍ତ୍ରୋପଚାର		0	0	0	0	0	0
ଚକ୍ଷୁ ଚିକିତ୍ସା		5035	11106	15471	16155	12055	14982
ଦନ୍ତ ଚିକିତ୍ସା		2398	5555	5860	4986	5333	7544
ପ୍ରସୂତି ଏବଂ ସ୍ତ୍ରୀ ରୋଗ		3104	3415	3639	5313	7985	8500
ମାନସିକ		0	0	0	0	0	0
ଶଲ୍ୟ ଚିକିତ୍ସା		0	0	0	0	0	0
ଚର୍ମ ରୋଗ ଏବଂ ଭେନେରୋଲୋଜି		3521	9052	12394	11826	9434	9435
ଅନ୍ୟାନ୍ୟ ଯଦି ହୁଏତ ଉଲ୍ଲେଖ କରାଯାଇପାରେ		33547	67927	32239	41570	69342	86324
<b>ମୋଟ</b>		<b>2,49,358</b>	<b>3,13,920</b>	<b>2,67,992</b>	<b>3,12,516</b>	<b>2,92,995</b>	<b>3,19,125</b>

(ଉତ୍ସ: ପରୀକ୍ଷା ଯାଞ୍ଚ ଡି-ଏଚ୍-ଏଚ୍ ଗୁଡ଼ିକ ଦ୍ୱାରା ପ୍ରଦାନ କରାଯାଇଥିବା ତଥ୍ୟ)

ପରିଶିଷ୍ଟ 3.5

(ଦ୍ରଷ୍ଟବ୍ୟ ଅନୁଚ୍ଛେଦ 3.2.2.1)

ପରୀକ୍ଷା ଯାଞ୍ଚ ଓ ଏର୍ ଏର୍ ଗୁଡ଼ିକରେ ବାର୍ଷିକ ତାଲୁକାଙ୍କ ପ୍ରତି ଓପିଡି ମାମଲା

ବର୍ଷ	ଜିଲ୍ଲା ମୁଖ୍ୟାଳୟ ତାଲୁକାଖାନା													
	ଭଦ୍ରକ		ଡେଙ୍କାନାଳ		କନ୍ଧମାଳ		ନବରଙ୍ଗପୁର		ନୂଆପଡ଼ା		ପୁରୀ		ସୁନ୍ଦରଗଡ଼	
	ଓପିଡି ରୋଗୀ	ବାର୍ଷିକ ତାଲୁକାଙ୍କ ପାଇଁ ଓପିଡି ମାମଲା	ଓପିଡି ରୋଗୀ	ବାର୍ଷିକ ତାଲୁକାଙ୍କ ପାଇଁ ଓପିଡି ମାମଲା	ଓପିଡି ରୋଗୀ	ବାର୍ଷିକ ତାଲୁକାଙ୍କ ପାଇଁ ଓପିଡି ମାମଲା	ଓପିଡି ରୋଗୀ	ବାର୍ଷିକ ତାଲୁକାଙ୍କ ପାଇଁ ଓପିଡି ମାମଲା	ଓପିଡି ରୋଗୀ	ବାର୍ଷିକ ତାଲୁକାଙ୍କ ପାଇଁ ଓପିଡି ମାମଲା	ଓପିଡି ରୋଗୀ	ବାର୍ଷିକ ତାଲୁକାଙ୍କ ପାଇଁ ଓପିଡି ମାମଲା	ଓପିଡି ରୋଗୀ	ବାର୍ଷିକ ତାଲୁକାଙ୍କ ପାଇଁ ଓପିଡି ମାମଲା
2016-17	314939	24226	29231	1218	ଉପଲବ୍ଧ ନାହିଁ	ଉପଲବ୍ଧ ନାହିଁ	70691	7855	70412	5029	251715	17980	249358	7556
2017-18	282290	21715	27847	928	179297	14941	84965	7080	86878	6206	344011	24572	313920	10825
2018-19	337513	21095	43052	1133	228410	20765	109665	4387	117523	6913	450608	32186	267992	10720
2019-20	397304	20911	53199	2217	301985	30199	143068	4471	136582	7189	639651	45689	312516	13022
2020-21	205273	10804	36696	1835	162170	11584	79334	3173	86355	4318	490182	27232	292995	9156
2021-22	249911	13153	48277	1857	203253	15635	22224	889	77262	2759	475492	26416	319125	9118

(ଉତ୍ସ: ପରୀକ୍ଷା ଯାଞ୍ଚ ଓ ଏର୍ ଏର୍ ଗୁଡ଼ିକରୁ ପ୍ରାପ୍ତ ତଥ୍ୟ)

ପରିଷ୍ଟ 3.6

(ଦ୍ରଷ୍ଟବ୍ୟ ଅନୁଚ୍ଛେଦ 3.3.1.1)

31 ମାର୍ଚ୍ଚ 2022 ସୁଦ୍ଧା, ଡିଏଚ୍ଏଚ୍ ଗୁଡ଼ିକରେ ଆଇପିଡି ସେବାଗୁଡ଼ିକର ଉପଲବ୍ଧତା

କ୍ର.ସଂ.	ବିଲ୍ମୁ ମୁଖ୍ୟାଳୟ ଡାକ୍ତରଖାନା	ଇଏନଡି	ସାଧାରଣ ଚିକିତ୍ସା	ଶିଶୁ ରୋଗ	ସାଧାରଣ ଅସୋପଚାର	ଚକ୍ଷୁ ଚିକିତ୍ସା	ଦାନ୍ତ	ପ୍ରସୂତି ଚିକିତ୍ସା	ମାନସିକ ରୋଗ	ଅର୍ଥୋପେଡିକ୍ସ	ଚର୍ମ ରୋଗ	ଏସଏନସିୟୁ
1	ଅନୁଗୁଳ	ହଁ	ହଁ	ହଁ	ହଁ	ହଁ	ହଁ	ହଁ	ହଁ	ହଁ	ନାହିଁ	ହଁ
2	ବାଲେଶ୍ୱର	ହଁ	ହଁ	ହଁ	ହଁ	ହଁ	ହଁ	ହଁ	ହଁ	ହଁ	ହଁ	ହଁ
3	ବରଗଡ଼	ହଁ	ହଁ	ହଁ	ହଁ	ହଁ	ହଁ	ହଁ	ନାହିଁ	ନାହିଁ	ହଁ	ହଁ
4	ଭଦ୍ରକ	ନାହିଁ	ହଁ	ହଁ	ହଁ	ହଁ	ନାହିଁ	ହଁ	ନାହିଁ	ହଁ	ନାହିଁ	ହଁ
5	ବଲାଙ୍ଗୀର	ହଁ	ହଁ	ହଁ	ହଁ	ହଁ	ହଁ	ହଁ	ହଁ	ହଁ	ହଁ	ହଁ
6	ବୌଦ୍ଧ	ହଁ	ହଁ	ହଁ	ହଁ	ହଁ	ହଁ	ହଁ	ହଁ	ହଁ	ହଁ	ହଁ
7	କଟକ	ନାହିଁ	ହଁ	ହଁ	ହଁ	ହଁ	ନାହିଁ	ହଁ	ନାହିଁ	ନାହିଁ	ନାହିଁ	ନାହିଁ
8	ଦେବଗଡ଼	ହଁ	ହଁ	ହଁ	ହଁ	ହଁ	ହଁ	ହଁ	ହଁ	ନାହିଁ	ହଁ	ହଁ
9	ଡେଙ୍କାନାଳ	ନାହିଁ	ହଁ	ହଁ	ହଁ	ହଁ	ନାହିଁ	ହଁ	ନାହିଁ	ହଁ	ନାହିଁ	ହଁ
10	ଗଜପତି	ହଁ	ହଁ	ହଁ	ହଁ	ହଁ	ହଁ	ହଁ	ନାହିଁ	ହଁ	ନାହିଁ	ହଁ
11	ଗଞ୍ଜାମ	ନାହିଁ	ହଁ	ହଁ	ହଁ	ହଁ	ନାହିଁ	ହଁ	ହଁ	ନାହିଁ	ନାହିଁ	ହଁ
12	ଜଗତସିଂହପୁର	ହଁ	ହଁ	ହଁ	ହଁ	ହଁ	ହଁ	ହଁ	ହଁ	ହଁ	ହଁ	ହଁ
13	ଯାଜପୁର	ହଁ	ହଁ	ହଁ	ହଁ	ହଁ	ହଁ	ହଁ	ହଁ	ହଁ	ହଁ	ହଁ
14	ଝାରସୁଗୁଡ଼ା	ହଁ	ହଁ	ହଁ	ହଁ	ହଁ	ହଁ	ହଁ	ହଁ	ହଁ	ହଁ	ହଁ
15	କଳାହାଣ୍ଡି	ହଁ	ହଁ	ହଁ	ହଁ	ହଁ	ହଁ	ହଁ	ହଁ	ହଁ	ହଁ	ହଁ
16	କନ୍ଧମାଳ	ହଁ	ହଁ	ହଁ	ହଁ	ହଁ	ହଁ	ହଁ	ନାହିଁ	ହଁ	ନାହିଁ	ହଁ
17	କେନ୍ଦ୍ରାପଡ଼ା	ହଁ	ହଁ	ହଁ	ହଁ	ହଁ	ହଁ	ହଁ	ହଁ	ହଁ	ହଁ	ହଁ
18	କେନ୍ଦୁଝର	ହଁ	ହଁ	ହଁ	ହଁ	ହଁ	ହଁ	ହଁ	ହଁ	ହଁ	ହଁ	ହଁ
19	ଖୋର୍ଦ୍ଧା	ନାହିଁ	ହଁ	ହଁ	ହଁ	ହଁ	ନାହିଁ	ହଁ	ହଁ	ନାହିଁ	ନାହିଁ	ହଁ
20	କୋରାପୁଟ	ହଁ	ହଁ	ହଁ	ହଁ	ହଁ	ହଁ	ହଁ	ହଁ	ହଁ	ହଁ	ହଁ
21	ମାଲକାନଗିରି	ହଁ	ହଁ	ହଁ	ହଁ	ହଁ	ନାହିଁ	ହଁ	ହଁ	ହଁ	ନାହିଁ	ହଁ
22	ମୟୂରଭଞ୍ଜ	ହଁ	ହଁ	ହଁ	ହଁ	ହଁ	ହଁ	ହଁ	ହଁ	ହଁ	ହଁ	ହଁ
23	ନବରଙ୍ଗପୁର	ନାହିଁ	ହଁ	ହଁ	ହଁ	ହଁ	ନାହିଁ	ହଁ	ହଁ	ହଁ	ନାହିଁ	ହଁ
24	ନୟାଗଡ଼	ନାହିଁ	ହଁ	ହଁ	ହଁ	ହଁ	ନାହିଁ	ହଁ	ହଁ	ନାହିଁ	ନାହିଁ	ହଁ
25	ନୂଆପଡ଼ା	ହଁ	ହଁ	ହଁ	ହଁ	ହଁ	ହଁ	ହଁ	ହଁ	ହଁ	ନାହିଁ	ହଁ
26	ପୁରୀ	ହଁ	ହଁ	ହଁ	ହଁ	ହଁ	ହଁ	ହଁ	ହଁ	ହଁ	ହଁ	ହଁ
27	ରାୟଗଡ଼ା	ହଁ	ହଁ	ହଁ	ହଁ	ହଁ	ହଁ	ହଁ	ହଁ	ହଁ	ନାହିଁ	ହଁ
28	ସମଲପୁର	ହଁ	ହଁ	ହଁ	ହଁ	ହଁ	ହଁ	ହଁ	ହଁ	ହଁ	ହଁ	ହଁ
29	ସୁବର୍ଣ୍ଣପୁର	ହଁ	ହଁ	ହଁ	ହଁ	ହଁ	ହଁ	ହଁ	ହଁ	ନାହିଁ	ନାହିଁ	ନାହିଁ
30	ସୁନ୍ଦରଗଡ଼	ହଁ	ହଁ	ହଁ	ହଁ	ହଁ	ନାହିଁ	ହଁ	ହଁ	ହଁ	ହଁ	ହଁ
31	କ୍ୟାପିଟାଲ ହସ୍ପିଟାଲ	ହଁ	ହଁ	ହଁ	ହଁ	ହଁ	ହଁ	ହଁ	ହଁ	ହଁ	ହଁ	ହଁ
32	ଆରଜିଏଚ୍, ରାଉରକେଲା	ହଁ	ହଁ	ହଁ	ହଁ	ହଁ	ହଁ	ହଁ	ନାହିଁ	ହଁ	ହଁ	ହଁ

(ଉତ୍ସ: ଡିଏଚ୍ଏଚ୍ ଗୁଡ଼ିକର ପ୍ରାଥମିକ ତଥ୍ୟ)

ପରିଶିଷ୍ଟ 3.7

(ଦ୍ରଷ୍ଟବ୍ୟ ଅନୁଚ୍ଛେଦ 3.3.1.2)

31 ମାର୍ଚ୍ଚ 2022 ସୁଦ୍ଧା ପରୀକ୍ଷା ଯାଞ୍ଚ ସିଏଚ୍‌ସି ଗୁଡ଼ିକରେ ଆଇପିଡି ସେବାଗୁଡ଼ିକର ଉପଲବ୍ଧତା

ସିଏଚ୍‌ସି	ସାଧାରଣ ଚିକିତ୍ସା	ସାଧାରଣ ଅସୋପଚାର	ପ୍ରସୂତି ଚିକିତ୍ସା	ଶିଶୁ ରୋଗ	ଦାନ୍ତ
ବାଙ୍ଗୁରିଗାଁ	ହଁ	ହଁ	ହଁ	ହଁ	ନାହିଁ
ବରପଦା	ନାହିଁ	ନାହିଁ	ନାହିଁ	ନାହିଁ	ନାହିଁ
ବାସୁଦେବପୁର	ହଁ	ହଁ	ହଁ	ହଁ	ହଁ
ଖଜୁରିଆକଟା	ହଁ	ନାହିଁ	ହଁ	ନାହିଁ	ନାହିଁ
ଖରିଆର ରୋଡ଼	ହଁ	ନାହିଁ	ହଁ	ନାହିଁ	ହଁ
କୋମନା	ହଁ	ନାହିଁ	ହଁ	ନାହିଁ	ହଁ
କୋଷଗୁମୁଡ଼ା	ହଁ	ହଁ	ହଁ	ହଁ	ନାହିଁ
କୁଆଁରମୁଣ୍ଡା	ହଁ	ନାହିଁ	ହଁ	ହଁ	ନାହିଁ
ଲକ୍ଷ୍ମଣାପଡ଼ା	ହଁ	ହଁ	ହଁ	ହଁ	ନାହିଁ
ନିମାପଡ଼ା	ହଁ	ହଁ	ହଁ	ହଁ	ନାହିଁ
ପାପଡ଼ାହାଣ୍ଡି	ହଁ	ହଁ	ହଁ	ନାହିଁ	ହଁ
ରାଇକିଆ	ହଁ	ନାହିଁ	ହଁ	ନାହିଁ	ନାହିଁ
ଶ୍ରୀରାମଚନ୍ଦ୍ରପୁର	ହଁ	ହଁ	ହଁ	ନାହିଁ	ନାହିଁ
ଟିକାବାଲି	ହଁ	ହଁ	ହଁ	ହଁ	ନାହିଁ

(ଉତ୍ସ: ଡିଏଚ୍‌ଏଚ୍ ଗୁଡ଼ିକ ଦ୍ୱାରା ପ୍ରଦାନ କରାଯାଇଥିବା ତଥ୍ୟ)

ପରିଶିଷ୍ଟ 3.8

(ଦ୍ରଷ୍ଟବ୍ୟ ଅନୁଚ୍ଛେଦ 3.4)

31 ମାର୍ଚ୍ଚ 2022 ସୁଦ୍ଧା ଡିଏଚ୍ଏଚ୍ଏଚ୍ଏ ଗୁଡ଼ିକରେ ସ୍ୱାସ୍ଥ୍ୟ ସମକ୍ଷୀୟ ସେବାଗୁଡ଼ିକର ଉପଲବ୍ଧତା

କ୍ର. ସଂ.	ଜିଲ୍ଲା ମୁଖ୍ୟାଳୟ ଡାକ୍ତରଖାନାର ନାମ	କରୁରୀକାଳୀନ ସେବା	ଦୁର୍ଦ୍ଦିଗଣା ଏବଂ ଟ୍ରମା କାର୍ଯ୍ୟର ସେବା	ଇମେଜିଙ୍ଗ୍ ସେବା	ପାଥୋଲୋଜି ସେବା	ଆୟୁର୍ବିଦ୍ୟା ସେବା	ରୁଡ୍ ବ୍ୟାଙ୍କ୍	ବାୟୋ-ମେଡିକାଲ ବର୍ଜ୍ୟବସ୍ତୁ ପରିଚାଳନା	ଆଇସିୟୁ	ଅନୁଜାନ ସେବା (ଉଦ୍ଭିଦ)	ମର୍ଚ୍ଚାରୀ ସେବା
1	ଅନୁଗୁଳ	ହଁ	ହଁ	ହଁ	ହଁ	ହଁ	ହଁ	ହଁ	ହଁ	ହଁ	ହଁ
2	ବାଲେଶ୍ୱର	ହଁ	ହଁ	ହଁ	ହଁ	ହଁ	ହଁ	ହଁ	ହଁ	ହଁ	ହଁ
3	ବରଗଡ଼	ହଁ	ନାହିଁ	ହଁ	ହଁ	ହଁ	ନାହିଁ	ହଁ	ନାହିଁ	ହଁ	ହଁ
4	ଭଦ୍ରକ	ହଁ	ହଁ	ହଁ	ହଁ	ହଁ	ହଁ	ହଁ	ନାହିଁ	ନାହିଁ	ହଁ
5	ବଲାଙ୍ଗୀର	ହଁ	ନାହିଁ	ହଁ	ହଁ	ହଁ	ହଁ	ହଁ	ହଁ	ହଁ	ହଁ
6	ବୌଦ୍ଧ	ହଁ	ହଁ	ହଁ	ହଁ	ହଁ	ହଁ	ହଁ	ନାହିଁ	ହଁ	ହଁ
7	କଟକ	ହଁ	ହଁ	ହଁ	ହଁ	ହଁ	ହଁ	ହଁ	ନାହିଁ	ହଁ	ନାହିଁ
8	ଦେବଗଡ଼	ହଁ	ନାହିଁ	ହଁ	ହଁ	ହଁ	ହଁ	ହଁ	ନାହିଁ	ନାହିଁ	ହଁ
9	ଡେଙ୍କାନାଳ	ହଁ	ହଁ	ହଁ	ହଁ	ହଁ	ହଁ	ହଁ	ନାହିଁ	ନାହିଁ	ହଁ
10	ଗଜପତି	ହଁ	ନାହିଁ	ହଁ	ହଁ	ହଁ	ହଁ	ହଁ	ନାହିଁ	ହଁ	ହଁ
11	ଗଞ୍ଜାମ	ହଁ	ନାହିଁ	ହଁ	ହଁ	ହଁ	ନାହିଁ	ହଁ	ନାହିଁ	ହଁ	ନାହିଁ
12	ଜଗତସିଂହପୁର	ହଁ	ନାହିଁ	ହଁ	ହଁ	ହଁ	ହଁ	ହଁ	ନାହିଁ	ହଁ	ନାହିଁ
13	ଯାଜପୁର	ହଁ	ନାହିଁ	ହଁ	ହଁ	ହଁ	ହଁ	ହଁ	ହଁ	ହଁ	ହଁ
14	ଝାରସୁଗୁଡ଼ା	ହଁ	ନାହିଁ	ହଁ	ହଁ	ହଁ	ହଁ	ହଁ	ନାହିଁ	ହଁ	ହଁ
15	କଳାହାଣ୍ଡି	ହଁ	ନାହିଁ	ହଁ	ହଁ	ହଁ	ହଁ	ହଁ	ହଁ	ହଁ	ହଁ
16	କନ୍ଧମାଳ	ହଁ	ନାହିଁ	ହଁ	ହଁ	ହଁ	ହଁ	ହଁ	ନାହିଁ	ନାହିଁ	ହଁ
17	କେନ୍ଦ୍ରାପଡ଼ା	ହଁ	ହଁ	ହଁ	ହଁ	ହଁ	ହଁ	ହଁ	ହଁ	ହଁ	ହଁ

କ୍ର. ସଂ.	ଜିଲ୍ଲା ମୁଖ୍ୟାଳୟ ଡାକ୍ତରଖାନାର ନାମ	କରୁରାକାଳୀନ ସେବା	ଦୁର୍ଘଟଣା ଏବଂ ଟ୍ରମା କାର୍ଯ୍ୟର ସେବା	ଇମେଜିଙ୍ଗ୍ ସେବା	ପାଥୋଲୋଜି ସେବା	ଆୟୁର୍ବିଦ୍ୟାଳୟ ସେବା	ରୁଡ଼ ବ୍ୟାଙ୍କ୍	ବାୟୋ-ମେଡିକାଲ ବର୍ଜ୍ୟବସ୍ତୁ ପରିଚାଳନା	ଆଇସିୟୁ	ଅନୁଜାନ ସେବା (ଉଦ୍ଧୃତ)	ମର୍ଚ୍ଚାରୀ ସେବା
18	କେନ୍ଦୁଝର	କ୍ୱ	କ୍ୱ	କ୍ୱ	କ୍ୱ	କ୍ୱ	କ୍ୱ	କ୍ୱ	ନାହିଁ	କ୍ୱ	କ୍ୱ
19	ଖୋର୍ଦ୍ଧା	କ୍ୱ	କ୍ୱ	କ୍ୱ	କ୍ୱ	କ୍ୱ	କ୍ୱ	କ୍ୱ	ନାହିଁ	କ୍ୱ	କ୍ୱ
20	କୋରାପୁଟ	କ୍ୱ	ନାହିଁ	କ୍ୱ	କ୍ୱ	କ୍ୱ	କ୍ୱ	କ୍ୱ	ନାହିଁ	କ୍ୱ	କ୍ୱ
21	ମାଲକାନଗିରି	କ୍ୱ	ନାହିଁ	କ୍ୱ	କ୍ୱ	କ୍ୱ	କ୍ୱ	କ୍ୱ	କ୍ୱ	କ୍ୱ	କ୍ୱ
22	ମୟୂରଭଞ୍ଜ	କ୍ୱ	ନାହିଁ	କ୍ୱ	କ୍ୱ	କ୍ୱ	କ୍ୱ	କ୍ୱ	କ୍ୱ	କ୍ୱ	କ୍ୱ
23	ନବରଙ୍ଗପୁର	କ୍ୱ	ନାହିଁ	କ୍ୱ	କ୍ୱ	କ୍ୱ	କ୍ୱ	କ୍ୱ	କ୍ୱ	ନାହିଁ	କ୍ୱ
24	ନୟାଗଡ଼	କ୍ୱ	ନାହିଁ	କ୍ୱ	କ୍ୱ	କ୍ୱ	କ୍ୱ	କ୍ୱ	କ୍ୱ	କ୍ୱ	କ୍ୱ
25	ଲୁଆପଡ଼ା	କ୍ୱ	ନାହିଁ	କ୍ୱ	କ୍ୱ	କ୍ୱ	କ୍ୱ	କ୍ୱ	କ୍ୱ	କ୍ୱ	କ୍ୱ
26	ପୁରୀ	କ୍ୱ	ନାହିଁ	କ୍ୱ	କ୍ୱ	କ୍ୱ	କ୍ୱ	କ୍ୱ	କ୍ୱ	କ୍ୱ	କ୍ୱ
27	ରାୟଗଡ଼ା	କ୍ୱ	କ୍ୱ	କ୍ୱ	କ୍ୱ	କ୍ୱ	କ୍ୱ	କ୍ୱ	ନାହିଁ	କ୍ୱ	କ୍ୱ
28	ସମଲପୁର	କ୍ୱ	ନାହିଁ	କ୍ୱ	କ୍ୱ	କ୍ୱ	କ୍ୱ	କ୍ୱ	ନାହିଁ	କ୍ୱ	କ୍ୱ
29	ସୁବର୍ଣ୍ଣପୁର	କ୍ୱ	ନାହିଁ	କ୍ୱ	କ୍ୱ	କ୍ୱ	କ୍ୱ	କ୍ୱ	ନାହିଁ	ନାହିଁ	କ୍ୱ
30	ସୁନ୍ଦରଗଡ଼	କ୍ୱ	କ୍ୱ	କ୍ୱ	କ୍ୱ	କ୍ୱ	କ୍ୱ	କ୍ୱ	ନାହିଁ	କ୍ୱ	କ୍ୱ
31	କ୍ୟାପିଟାଲ ହସ୍ପିଟାଲ	କ୍ୱ	ନାହିଁ	କ୍ୱ	କ୍ୱ	କ୍ୱ	କ୍ୱ	କ୍ୱ	କ୍ୱ	କ୍ୱ	କ୍ୱ
32	ଆର୍କିଏଚ୍ ରାଉରକେଲା	କ୍ୱ	ନାହିଁ	କ୍ୱ	କ୍ୱ	କ୍ୱ	କ୍ୱ	କ୍ୱ	ନାହିଁ	କ୍ୱ	କ୍ୱ

(ଉତ୍ତ: ଡିଏଚ୍ ଏଚ୍ ଗୁଡ଼ିକ ଦ୍ୱାରା ପ୍ରଦାନ କରାଯାଇଥିବା ଚିତ୍ର)

**ପରିଶିଷ୍ଟ 3.9**

**(ଦ୍ରଷ୍ଟବ୍ୟ ଅନୁକ୍ରମ 3.4.1.1)**

ପରୀକ୍ଷା ଯାଞ୍ଚ ଏମ୍‌ସିଏଚ୍ ଗୁଡ଼ିକର କେନ୍ଦ୍ରୀୟ କାଉଥାଲିଟି ବିଭାଗରେ ଉପକରଣଗୁଡ଼ିକର ସ୍ୱଚ୍ଛତା

କ୍ର. ସଂ.	ଆଇଟମ୍	ପିଆର୍ ଏମ୍ ଏମ୍‌ସିଏଚ୍ (100 ଆଡମିଶନ)			ଏମ୍‌କେସିଜି ଏମ୍‌ସିଏଚ୍ (250 ଆଡମିଶନ)		
		ଆବଶ୍ୟକ ବସ୍ତୁଗୁଡ଼ିକର ସଂଖ୍ୟା	ବସ୍ତୁଗୁଡ଼ିକର ସଂଖ୍ୟା ଉପଲବ୍ଧ	ଅଭାବ	ଆବଶ୍ୟକ ବସ୍ତୁଗୁଡ଼ିକର ସଂଖ୍ୟା	ବସ୍ତୁଗୁଡ଼ିକର ସଂଖ୍ୟା ଉପଲବ୍ଧ	ଅଭାବ
1	ଭେଣ୍ଟିଲେଟର	3	2	1	4	4	0
2	ଇସିଜି ମେସିନ୍	3	1	2	4	4	0
3	ନେବୁଲାଇଜର	3	1	2	4	4	0
4	ସଂପୂର୍ଣ୍ଣ ସଜିତ ବିପର୍ଯ୍ୟୟ ଗ୍ରଲି (ଜରୁରୀକାଳୀନ ଗ୍ରଲି)	3	2	1	4	1	3
5	ଜରୁରୀକାଳୀନ ଏକ୍ସ-ରେ(300/500 ଏମ୍‌ସିଏଚ୍ ସ୍ଥିର)	1	0	1	1	1	0
6	ଜରୁରୀକାଳୀନ ଏକ୍ସ-ରେ ମୋବାଇଲ୍ 100 ଏମ୍‌ସିଏଚ୍	1	1	0	1	1	0
7	ଆହତଙ୍କ ମଧ୍ୟରେ ସୋନୋଗ୍ରାଫି ମେସିନ୍	1	0	1	2	0	2
8	ପେଡେଷ୍ଟାଲ୍ ଲାଇଟ୍	2	0	2	2	0	2
9	ଇଲେକ୍ଟ୍ରୋ ସର୍ଜିକାଲ୍ ସାବଧାନ ଯୁନିଟ୍	2	2	0	2	1	1
10	ବିଭିନ୍ନ ସର୍ଜିକାଲ୍ ଯନ୍ତ୍ର ସେଟ୍	5	2	3	5	5	0
11	ଅମ୍ଳଜାନ ପୋର୍ଟ ସହିତ ପକେଟ୍ ମାସ୍କ	1	1	0	1	0	1
12	ଓରୋଫାର୍ମିଂଗେଇ ବାୟୁପଥ, ଆକାର 2, 3 ଏବଂ 4	1	1	0	1	0	1
13	ନାସୋଫାର୍ଜିଙ୍ଗ୍ ବାୟୁପଥ, ଆକାର 6 ଏବଂ 7	1	0	1	1	1	0
14	ପୋର୍ଟେବଲ୍ ଶୋଷଣ ଉପକରଣ	1	0	1	4	4	0
15	ଲାରିଞ୍ଜିଲ୍ ମାସ୍କ ବାୟୁପଥ (ଆକାର 4 ଏବଂ 5), କିମ୍ବା ପ୍ରୋ ସିଲ୍ ଏଲ୍ ଏମ୍‌ସିଏଚ୍ (ଆକାର 4 ଏବଂ 5)	1	0	1	1	1	0
16	ସେଲଟିଙ୍ଗର୍ କେନ୍ଦ୍ରୀୟ ଭେନସ୍ କ୍ୟାଥେର କିଟ୍	1	0	1	1	1	0
17	ଧମନୀ ରକ୍ତ ଗ୍ୟାସ୍ ସିରିଞ୍ଜ	1	1	0	1	0	1
18	ଟୁନିକେଟ୍	1	1	0	1	0	1
	<b>ମୋଟ ଅଭାବ</b>	<b>32</b>	<b>15</b>	<b>17</b>	<b>40</b>	<b>28</b>	<b>12</b>

(ଉତ୍ସ: ପରୀକ୍ଷା ଯାଞ୍ଚ ଏମ୍‌ସିଏଚ୍ ଗୁଡ଼ିକ ଦ୍ୱାରା ପ୍ରଦାନ କରାଯାଇଥିବା ସୂଚନା)



## ପରିଶିଷ୍ଟ 3.10

(ତୃତୀୟ ଅନୁଲେଖ 3.5)

31 ମାର୍ଚ୍ଚ 2022 ସୁଦ୍ଧା ଡିଏଚ୍‌ଏଚ୍ ଗୁଡ଼ିକରେ ମାତୃ ଓ ଶିଶୁ ଯତ୍ନ ସେବା ଏବଂ ଶଯ୍ୟା ଉପଲବ୍ଧତା

କ୍ର. ସଂ.	ଜିଲ୍ଲା ମୁଖ୍ୟାଳୟ ତାଲୁକା	ମାତୃ ଓ ଶିଶୁ ଯତ୍ନ ସେବାଗୁଡ଼ିକର ଉପଲବ୍ଧତା (ହୁଁ/ନାଁ)	ଅନିମୋଦିତ ଶଯ୍ୟା ସଂଖ୍ୟା	କାର୍ଯ୍ୟକ୍ଷମ ଶଯ୍ୟା ସଂଖ୍ୟା
1	ଅନୁଗୁଳ	ହଁ	100	167
2	ବାଲେଶ୍ୱର	ହଁ	100	250
3	ବରଗଡ଼	ହଁ	125	125
4	ଭଦ୍ରକ	ହଁ	96	143
5	ବଲାଙ୍ଗୀର	ହଁ	125	125
6	ବୌଦ୍ଧ	ହଁ	28	36
7	କଟକ	ହଁ	40	40
8	ଦେବଗଡ଼	ହଁ	71	71
9	ଢେଙ୍କାନାଳ	ହଁ	72	72
10	ଗଜପତି	ହଁ	101	101
11	ଗଞ୍ଜାମ	ହଁ	20	20
12	ଜଗତସିଂହପୁର	ହଁ	60	102
13	ଯାଜପୁର	ହଁ	100	100
14	ଝାରସୁଗୁଡ଼ା	ହଁ	30	56
15	କଳାହାଣ୍ଡି	ହଁ	100	100
16	କନ୍ଧମାଳ	ହଁ	100	100
17	କେନ୍ଦ୍ରାପଡ଼ା	ହଁ	100	55
18	କେନ୍ଦୁଝର	ହଁ	50	95
19	ଖୋର୍ଦ୍ଧା	ହଁ	100	100
20	କୋରାପୁଟ	ହଁ	50	50
21	ମାଲକାନଗିରି	ହଁ	0	92
22	ମୟୂରଭଞ୍ଜ	ହଁ	124	214
23	ନବରଙ୍ଗପୁର	ହଁ	50	50
24	ନୟାଗଡ଼	ହଁ	100	100
25	ନୂଆପଡ଼ା	ହଁ	100	100
26	ପୁରୀ	ହଁ	100	140
27	ରାୟଗଡ଼ା	ହଁ	50	50
28	ସମଲପୁର	ହଁ	50	50
29	ସୁବର୍ଣ୍ଣପୁର	ହଁ	24	24
30	ସୁନ୍ଦରଗଡ଼	ହଁ	80	85
31	ଜ୍ୟାପିଗାଲ ହସିଗାଲ	ହଁ	100	150
32	ଆର୍ଜୁନପୁର ରାଉରକେଲା	ହଁ	100	110
	<b>ମୋଟ</b>		<b>2446</b>	<b>3073</b>

(ଉତ୍ସ: ଡିଏଚ୍‌ଏଚ୍ ଗୁଡ଼ିକରୁ ପ୍ରାପ୍ତ ତଥ୍ୟ)

**ପରିଶିଷ୍ଟ 3.11**

(*ଦ୍ରଷ୍ଟବ୍ୟ ଅନୁଚ୍ଛେଦ 3.6.1.2*)

**ଆର୍ଥିକ ବର୍ଷ 2016-17 ରୁ 2021-22 ଅବଧିରେ ପରୀକ୍ଷା ଯାଞ୍ଚ ତିଏର୍-ଏଚ୍ ଗୁଡ଼ିକରେ ବାର୍ଷିକ ସର୍ଜନଙ୍କ ପ୍ରତି ଅସୋପଗର**

ଜିଲ୍ଲା ମୁଖ୍ୟାଳୟ ଡାକ୍ତରଖାନା	ବର୍ଷ	ମୋଟ ଅସୋପଗର			ଅସୋପଗର ସଂଖ୍ୟା			ସର୍ଜନ ପ୍ରତି ଅସୋପଗର		
		ସାଧାରଣ ଅସୋପଗର	ଶିଶୁ ରୋଗ	ଚକ୍ଷୁ	ସାଧାରଣ ଅସୋପଗର	ଶିଶୁ ରୋଗ	ଚକ୍ଷୁ	ସାଧାରଣ ଅସୋପଗର	ଶିଶୁ ରୋଗ	ଚକ୍ଷୁ
ଭଦ୍ରକ	2016-17	873	1638	577	3	2	1	291	819	577
	2017-18	1040	1482	496	3	2	2	347	741	248
	2018-19	6321	4344	193	3	2	2	2107	2172	97
	2019-20	4401	3500	96	3	2	2	1467	1750	48
	2020-21	685	1215	173	3	2	2	228	608	87
	2021-22	984	1157	124	3	2	2	328	579	62
ଢେଙ୍କାନାଳ	2016-17	1868	89	514	2	1	1	934	89	514
	2017-18	2242	169	276	2	1	1	1121	169	276
	2018-19	2319	65	34	3	1	1	773	65	34
	2019-20	2903	96	224	3	1	1	968	96	224
	2020-21	2731	82	310	3	1	2	910	82	155
	2021-22	3670	9	398	3	1	2	1223	9	199
କନ୍ଧମାଳ	2016-17	368	23	256	4	1	1	92	23	256
	2017-18	476	NA	38	3	0	2	159	NA	19
	2018-19	604	53	96	2	1	1	302	53	96
	2019-20	645	48	240	3	1	2	215	48	120
	2020-21	365	72	211	2	1	2	183	72	106
	2021-22	338	62	488	3	1	2	113	62	244
ନବରଙ୍ଗପୁର	2016-17	1285	180	230	1	1	1	1285	180	230
	2017-18	1470	220	450	1	1	1	1470	220	450
	2018-19	1639	254	378	1	1	1	1639	254	378
	2019-20	1423	180	580	1	1	1	1423	180	580
	2020-21	1841	253	308	1	1	1	1841	253	308
	2021-22	893	347	50	1	1	1	893	347	50
ନୂଆପଡ଼ା	2016-17	1104	0	0	1	0	0	1104	0	0
	2017-18	1494	0	145	1	0	2	1494	0	73
	2018-19	1286	0	245	1	0	2	1286	0	123
	2019-20	327	3	243	1	1	2	327	3	122
	2020-21	289	104	175	1	1	2	289	104	88

ଜିଲ୍ଲା ମୁଖ୍ୟାଳୟ ଡାକ୍ତରଖାନା	ବର୍ଷ	ମୋଟ ଅସୋପଚାର			ଅସୋପଚାର ସଂଖ୍ୟା			ସର୍ଜନ ପ୍ରତି ଅସୋପଚାର		
		ସାଧାରଣ ଅସୋପଚାର	ଶିଶୁ ରୋଗ	ଚକ୍ଷୁ	ସାଧାରଣ ଅସୋପଚାର	ଶିଶୁ ରୋଗ	ଚକ୍ଷୁ	ସାଧାରଣ ଅସୋପଚାର	ଶିଶୁ ରୋଗ	ଚକ୍ଷୁ
	2021-22	75	206	200	1	2	2	75	103	100
ପୁରୀ	2016-17	38447	583	981	3	2	1	12816	292	981
	2017-18	39309	647	1166	4	2	1	9827	324	1166
	2018-19	40317	921	1189	4	2	1	10079	461	1189
	2019-20	40636	1116	1288	4	2	1	10159	558	1288
	2020-21	41583	1173	1330	5	3	2	8317	391	665
	2021-22	41988	1294	1457	5	3	2	8398	431	729
ସୁନ୍ଦରଗଡ଼	2016-17	308	0	825	4	0	1	77	0	825
	2017-18	353	0	391	4	0	1	88	0	391
	2018-19	642	0	1200	4	0	2	161	0	600
	2019-20	515	0	663	5	1	2	103	0	332
	2020-21	355	75	223	2	2	2	178	38	112
	2021-22	677	22	703	3	3	2	226	7	352

(ଉତ୍ସ: ଡିଏଚ୍ଏଚ୍ ଗୁଡ଼ିକରୁ ପ୍ରାପ୍ତ ତଥ୍ୟ)

ପରିଶିଷ୍ଟ 3.12

(ଦ୍ରଷ୍ଟବ୍ୟ ଅନୁଚ୍ଛେଦ 3.9.3.1)

ରାଜ୍ୟରେ 108 ଆତ୍ମଲୀନାନ୍ତରାଳିକର ଉପଲବ୍ଧତା

କ୍ରମିକ ସଂଖ୍ୟା	ଜିଲ୍ଲାର ନାମ	108-ଆତ୍ମଲୀନାନ୍ତରାଳିକ		ସମୁଦାୟ
		ଏଏଲଏଏ	ବିଏଲଏଏ	
1	ଅନୁଗୁଳ	4	16	20
2	ବାଲେଶ୍ୱର	4	19	23
3	ବରଗଡ଼	5	34	39
4	ଭଦ୍ରକ	3	17	20
5	ବଲାଙ୍ଗୀର	2	8	10
6	ବୌଦ୍ଧ	4	20	24
7	କଟକ	6	22	28
8	ଦେବଗଡ଼	2	3	5
9	ଦେଘାମାଳ	4	14	18
10	ଗଜପତି	2	6	8
11	ଗଞ୍ଜାମ	8	33	41
12	ଜଗତସିଂହପୁର	2	11	13
13	ଯାଜପୁର	4	19	23
14	ଝାରସୁଗୁଡ଼ା	2	6	8
15	କଳାହାଣ୍ଡି	4	20	24
16	କନ୍ଧମାଳ	3	12	15
17	କେନ୍ଦ୍ରାପଡ଼ା	4	14	18
18	କେନ୍ଦୁଝର	7	24	31
19	ଖୋର୍ଦ୍ଧା	4	27	31
20	କୋରାପୁଟ	4	19	23
21	ମାଲକାନଗିରି	2	10	12
22	ମୟୂରଭଞ୍ଜ	7	34	41
23	ନବରଙ୍ଗପୁର	2	15	17
24	ନୟାଗଡ଼	2	13	15
25	ନୂଆପଡ଼ା	2	9	11
26	ପୁରୀ	3	24	27
27	ରାୟଗଡ଼ା	4	16	20
28	ସମ୍ବଲପୁର	4	15	19
29	ସୁବର୍ଣ୍ଣପୁର	2	8	10
30	ସୁନ୍ଦରଗଡ଼	6	24	30
ମୋଟ		112	512	624

(ଉତ୍ସ: ଏନଏଚଏମ, ଓଡ଼ିଶା ଠାରୁ ପ୍ରାପ୍ତ ତଥ୍ୟ)

## ପରିଶିଷ୍ଟ 4.1

(ଦ୍ରଷ୍ଟବ୍ୟ ଅନୁଚ୍ଛେଦ 4.1.1)

ଅନୁମୋଦିତ/ ବରାଦ ପରିମାଣ ତୁଳନାରେ ଅତ୍ୟାବଶ୍ୟକ ଔଷଧ ଗୁଡ଼ିକର ସ୍ତକ୍ଷ ଏବଂ ଅତ୍ୟଧିକ ଯୋଗାଣ

ଜିଲ୍ଲାର ନାମ	ଆର୍ଥିକ ବର୍ଷ	ସ୍ତକ୍ଷ ଯୋଗାଣ			ଅଧିକ ଯୋଗାଣ			ଯୋଗାଣ ହୋଇନାହିଁ	
		ତ୍ରୁଟ୍ଟର ସଂଖ୍ୟା	ପରିମାଣ ଅନିମୋଦିତ (କୋଟିରେ)	ଯୋଗାଣ ପରିମାଣ (କୋଟିରେ) (ପ୍ରତିଶତ)	ତ୍ରୁଟ୍ଟର ସଂଖ୍ୟା	ପରିମାଣ ଅନିମୋଦିତ (କୋଟିରେ)	ଯୋଗାଣ ପରିମାଣ (କୋଟିରେ) (ପ୍ରତିଶତ)	ତ୍ରୁଟ୍ଟର ସଂଖ୍ୟା	ପରିମାଣ ଅନିମୋଦିତ
ଭଦ୍ରକ	2019-20	387	11.99	6.51 (54)	47	0.46	0.86 (187)	145	3290344
	2020-21	395	18.11	7.56 (42)	54	0.41	1.34 (327)	156	11723614
	2021-22	564	25.79	7.00 (27)	31	0.2	0.28 (140)	248	37603912
ଦେଙ୍କାନାଳ	2019-20	273	3.84	2.12(55)	123	1.58	4.34 (275)	103	1078693
	2020-21	326	9.82	5.33(54)	107	0.83	1.72 (207)	82	7650984
	2021-22	299	12.89	5.78(45)	72	0.59	0.89 (151)	221	33517464
କନ୍ଧମାଳ	2019-20	205	3.54	2.49 (70)	118	1.13	1.64 (145)	88	1242320
	2020-21	287	8.16	3.32 (41)	61	0.76	0.97 (128)	408	5947877
	2021-22	353	11.09	4.27 (39)	54	0.22	0.36 (164)	504	25070107
ନୂଆପଡ଼ା	2019-20	322	2.56	1.47 (57)	72	0.32	1.27 (397)	100	1033198
	2020-21	385	4.9	2.42 (49)	92	0.46	1.1 (239)	149	3573894
	2021-22	540	7.88	2.28 (29)	78	0.58	0.87 (150)	466	5134441
ପୁରୀ	2019-20	206	6.34	4.19 (66)	47	1.5	1.88 (125)	94	1059752
	2020-21	267	11.63	7.9 (68)	42	4.13	4.66 (113)	109	16240218
	2021-22	274	19.31	6.47 (34)	41	1.01	1.64 (162)	128	30160766
ସୁନ୍ଦରଗଡ଼	2019-20	224	6.13	3.55 (58)	18	0.26	0.40 (154)	86	1213222
	2020-21	240	15.47	6.42(41)	31	0.3	0.93(310)	121	4495229
	2021-22	301	19.2	7.44(39)	24	0.23	0.41(178)	198	44300157

(ଉତ୍ସ: ପରୀକ୍ଷା ଯାଞ୍ଚ ଡିଏଚ୍ ଏଚ୍ ଗୁଡ଼ିକରୁ ପ୍ରାପ୍ତ ତଥ୍ୟ)

ପରିଶିଷ୍ଟ 4.2

(ଦ୍ରଷ୍ଟବ୍ୟ ଅନୁଚ୍ଛେଦ 4.2.6.1)

ଏମ୍‌ସିଏଚ୍ ଗୁଡ଼ିକରେ ବ୍ୟବହାର ହୋଇନଥିବା ଉପକରଣଗୁଡ଼ିକ

କ୍ର. ସଂ.	ଯତ୍ନପାତ୍ର	ପରିମାଣ	ବିଭାଗ	କ୍ରୟ ତାରିଖ	ସ୍ଥାପନ ତାରିଖ	ମୂଲ୍ୟ (ଟଙ୍କାରେ)	ଏମ୍‌ସିଏଚ୍ ଦ୍ୱାରା ପ୍ରଦାନ କରାଯାଇଥିବା, ବ୍ୟବହାର ନହେବାର କାରଣ
(କ)	ପିଆର୍ ଏମ୍ ଏମ୍‌ସିଏଚ୍, ବାରିପଦା						
1	ବଡ଼ ବିସ୍ତାର କିମୋଗ୍ରାଫ୍	3	ଫିଜିଓଲୋଜି	21.3.2018	17.6.2019	3,52,800	ଯେହେତୁ ମାର୍ଚ୍ଚ 2014 ଠାରୁ ସ୍ତନପାମ୍ପା ପରୀକ୍ଷଣ ଅନୁମତି ପ୍ରାପ୍ତ ନୁହେଁ
2	ଆଭ୍ୟନ୍ତରୀଣ ଅଙ୍ଗ ପାଇଁ ଡେଲଟର ସ୍ତାନ	10	ଫିଜିଓଲୋଜି	2.5.2018	17.6.2019	63,22,912	
3	ଆଭ୍ୟନ୍ତରୀଣ ଅଙ୍ଗ ପାଇଁ ଡେଲଟର ସ୍ତାନ	5	ଫିଜିଓଲୋଜି	17.2.2020	13.02.2020	31,61,456	
4	ଅପରେସନ୍ ଟେବୁଲ୍	3	ଫିଜିଓଲୋଜି	13.2.2020	13.2.2020	21,41,700	
5	ଗ୍ୟାସ ଆନାଲିଜର (ସିଓ2, ଏନ2, ଓ2)	1	ଫିଜିଓଲୋଜି	17.2.2020	17.2.2020	40,01,568	ପୁନଃ ଯୋଗାଣ ନହେବା ହେତୁ, ସେପ୍ଟେମ୍ବର 2020 ଠାରୁ ଏହା ବ୍ୟବହୃତ ହୋଇନାହିଁ
6	ଇସିଜି ମେସିନ୍	1	ଫିଜିଓଲୋଜି	02.03.2019	12.03.2019	23,660	ଅର୍ଡର ତାରିଖ, ସ୍ଥାପନ ତାରିଖ ଠାରୁ (ମାର୍ଚ୍ଚ 2019) ।
7	ସେମି-ସ୍ୱୟଂ ଚାଳିତ ରୋଟାଟା	1	ଫିଜିଓଲୋଜି	1.1.2018	01.04.2018	6,43,100	ସଂସ୍ଥାପନ ତାରିଖ ଠାରୁ (1.4.2018) ଅର୍ଡର ବାହାରେ ।
8	ପାରାଫିନ୍ ଏମେଡିଂ ସ୍ତାନ	1	ଫିଜିଓଲୋଜି		10.5.2018	5,38,080	ସେପ୍ଟେମ୍ବର 2019 ଠାରୁ ଅର୍ଡର ବାହାରେ
9.	ହର୍ସ ପ୍ଲେଟ୍	1	ଜୈବ ରସାୟନ (କେନ୍ଦ୍ରୀୟ ଅନୁସନ୍ଧାନ ଲ୍ୟାବ୍)	06.12.2017	26.03.2018	43,680	ଭବିଷ୍ୟରେ ପିଜି ପାଠ୍ୟକ୍ରମ ଖୋଲିବା ପରେ କେନ୍ଦ୍ରୀୟ ଅନୁସନ୍ଧାନ ଲାବୋରେଟୋରୀ କାର୍ଯ୍ୟକ୍ଷମ ହେବ ।
10.	ଡିପ୍ ପ୍ରିଜର	1	ଜୈବ ରସାୟନ (କେନ୍ଦ୍ରୀୟ ଅନୁସନ୍ଧାନ ଲ୍ୟାବ୍)	01.01.2018	26.03.2018	1,36,880	
11	ଅଟୋକ୍ଲେଭ୍	4	ଜୈବ ରସାୟନ (କେନ୍ଦ୍ରୀୟ ଅନୁସନ୍ଧାନ ଲ୍ୟାବ୍)	23.12.2017	26.03.2018	7,55,200	
12	ଗରମ ବାୟୁ ଚୁଲି	1	ଜୈବ ରସାୟନ (କେନ୍ଦ୍ରୀୟ ଅନୁସନ୍ଧାନ ଲ୍ୟାବ୍)	06.12.2017	26.03.2018	77,280	
13	ବିସ୍ତୃତ ଜଳ ପାଇଁ ଜଳ ଷ୍ଟିଲ	1	ଜୈବ ରସାୟନ (କେନ୍ଦ୍ରୀୟ ଅନୁସନ୍ଧାନ ଲ୍ୟାବ୍)	01.01.2018	26.03.2018	69,000	
14	ଲ୍ୟାମିନାର ଫ୍ଲୋ ବେଞ୍ଚ	1	ଜୈବ ରସାୟନ (କେନ୍ଦ୍ରୀୟ ଅନୁସନ୍ଧାନ ଲ୍ୟାବ୍)	10.01.2018	26.03.2018	2,95,000	
15	ଭାକ୍ୟୁମ୍ ପମ୍ପ	2	ଜୈବ ରସାୟନ (କେନ୍ଦ୍ରୀୟ ଅନୁସନ୍ଧାନ ଲ୍ୟାବ୍)	10.01.2018	26.03.2018	98,000	

କ୍ର. ସଂ.	ଯୋଗ୍ୟତା	ପରିମାଣ	ବିଭାଗ	କ୍ରୟ ତାରିଖ	ସ୍ଥାପନ ତାରିଖ	ମୂଲ୍ୟ (ଟଙ୍କାରେ)	ଏମ୍.ସି.ଏଚ୍. ଦ୍ୱାରା ପ୍ରଦାନ କରାଯାଇଥିବା, ବ୍ୟବହାର ନହେବାର କାରଣ
16	ଏଲିସା ରିଡର ଏବଂ ଡ୍ରାଣର	3	ଜୈବ ରସାୟନ (କେନ୍ଦ୍ରୀୟ ଅନୁସନ୍ଧାନ ଲ୍ୟାବ୍)	04.12.2017	24.05.2018	5,86,500	
17	ଫ୍ୟୁମ୍ ହୁଡ୍	2	ଜୈବ ରସାୟନ (କେନ୍ଦ୍ରୀୟ ଅନୁସନ୍ଧାନ ଲ୍ୟାବ୍)	04.12.2017	17.07.2018	3,30,000	ପିଜି ପାଠ୍ୟକ୍ରମରେ ବ୍ୟବହାର ପାଇଁ ଯୋଗ୍ୟତା ରଖାଯାଇଥିଲା
18	ଅଟୋକ୍ଲେଭ୍	1	ଜୈବ ରସାୟନ (କେନ୍ଦ୍ରୀୟ ଅନୁସନ୍ଧାନ ଲ୍ୟାବ୍)	23.12.2017	12.03.2018	1,88,769	
19	ଗରମ ବାୟୁ ଚୁଲି	1	ଜୈବ ରସାୟନ (କେନ୍ଦ୍ରୀୟ ଅନୁସନ୍ଧାନ ଲ୍ୟାବ୍)	04.12.2017	12.03.2018	77,280	
20	ଆକ୍ଟିମିଟର	1	ଫିଜିଓଲୋଜି	04.12.2017	12.07.2018	2,10,000	
21	ରୋଟାରୋଡ୍ ଉପକରଣ (ଡ୍ରଗ୍ ମୋଡ୍)	1	ଫାର୍ମାକୋଲୋଜି	04.12.2017	12.07.2018	3,55,000	ୟୁଜି ଛାତ୍ରମାନଙ୍କ ପାଇଁ ଆବଶ୍ୟକ ନୁହେଁ । ଭବିଷ୍ୟତରେ ସେଗୁଡ଼ିକ ପିଜି ଛାତ୍ରମାନଙ୍କ ପାଇଁ ବ୍ୟବହୃତ ହେବ
22	ରୋଟାରୋଡ୍ ଉପକରଣ	1	ଫାର୍ମାକୋଲୋଜି	04.12.2017	12.07.2018	1,42,500	
23	ଗରମ ବାୟୁ ଚୁଲି	1	ଫାର୍ମାକୋଲୋଜି	04.12.2017	28.02.2018	77,280	
24	ହଟ ପ୍ଲେଟ୍	2	ଫାର୍ମାକୋଲୋଜି	04.12.2017	28.02.2018	79,000	
25	କୁକର ପୋଲ ଆରୋହଣ ଉପକରଣାବଶ୍ୟକତା	1	ଫାର୍ମାକୋଲୋଜି	04.12.2017	12.07.2018	76,700	
26	ବିସ୍ତୃତ ଜଳ ପାଇଁ ଜଳ ସ୍ତର	2	ଫାର୍ମାକୋଲୋଜି	04.12.2017	28.02.2018	69,000	
27	ଛୋଟ ରଡେଷ୍ଟ୍ ପାଇଁ ମେଟାବୋଲିକ୍ କେକ୍	1	ଫାର୍ମାକୋଲୋଜି	04.12.2017	12.07.2018	41,300	
28	ଛୋଟ ରଡେଷ୍ଟ୍ ପାଇଁ ମେଟାବୋଲିକ୍ କେକ୍	1	ଫାର୍ମାକୋଲୋଜି	04.12.2017	12.07.2018	35,400	
29	ଛୋଟ ରଡେଷ୍ଟ୍ ପାଇଁ ମେଟାବୋଲିକ୍ କେକ୍	1	ଫାର୍ମାକୋଲୋଜି	04.12.2017	12.07.2018	47,040	
30	ଅଟୋକ୍ଲେଭ୍	1	ଫାର୍ମାକୋଲୋଜି	04.12.2017	28.02.2018	1,60,000	
31	ଡିଜିଟାଲ ପିଜିଓଗ୍ରାଫି	1	ଫାର୍ମାକୋଲୋଜି	04.12.2017	06.07.2020	8,09,622	
32	କମ୍ପ୍ୟୁଟରାଇଜଡ୍ ପିଜିଓଗ୍ରାଫି	1	ଫାର୍ମାକୋଲୋଜି	04.12.2017	06.07.2020	16,07,608	
33	କୋଲ୍ଡ ପ୍ଲେଟ୍ ସହିତ ପାରାପିନ୍ ଏମେଡିଂ ସ୍ଥାନ	2	ଫୋରୋନ୍-ସିକ୍ ମେଡିସିନ୍ ଏବଂ ବିଷାକ୍ତ ବିଭାଗ (ଏମ୍.ଏମ୍.ଟି)	24.01.2018	26.02.2018	1076160	ଅକ୍ଟୋବର 2021 ବାହାରେ । ଅଗ୍ରଭାଗ କାମ କରୁନାହିଁ । ମରାମତି ପାଇଁ ଅଭିଯୋଗ ଦିଆଯାଇଥିଲା, କିନ୍ତୁ ସମାନ ମରାମତି ହୋଇନଥିଲା ।
34	ସେମି-ସାୟଂ ଚାଲିତ	1	ଏମ୍.ଏମ୍.ଟି	24.01.2018	24.02.2018	5,90,000	ନିମ୍ନୋକ୍ତ ନୂତନ ସଂଲଗ୍ନ ହସ୍ପିଟାଲରେ ଶବ୍ଦ

କ୍ର. ସଂ.	ଯତ୍ନପାତ୍ର	ପରିମାଣ	ବିଭାଗ	କ୍ରୟ ତାରିଖ	ସ୍ଥାପନ ତାରିଖ	ମୂଲ୍ୟ (ଟଙ୍କାରେ)	ଏମ୍.ସି.ଏଚ୍. ଦ୍ୱାରା ପ୍ରଦାନ କରାଯାଇଥିବା, ବ୍ୟବହାର ନହେବାର କାରଣ	
	ମାଇକ୍ରୋଗୋନସ୍						ବ୍ୟବହାର ପରେ ଏମ୍.ସି.ଏଚ୍ ବିଭାଗ ଦ୍ୱାରା ଏହି ଉପକରଣ ବ୍ୟବହାର କରାଯିବ ।	
35	ଏମ୍.ସି.ଏଚ୍ ପମ୍ପ	1	ଏମ୍.ସି.ଏଚ୍	24.01.2018	26.02.2018	1,56,800		
36	ସମ୍ପାଦ୍ୟ ଏକ୍ସପୋଜିଟର ମେସିନ୍	1	ଏମ୍.ସି.ଏଚ୍	24.06.2020	24.06.2020	9,38,100		
37	ଆକ୍ସିମେଟ୍ରିକ୍ ସେଟ୍	1	ଏମ୍.ସି.ଏଚ୍	02.03.2020	24.03.2020	92,040		
38	ଡିଜିଟାଲ୍ ସେକ୍ସୁଆଲ୍ ମିଟର	1	ଏମ୍.ସି.ଏଚ୍	18.02.2020	18.02.2020	2,95,000		
39	ବିଜେଡ୍ ସେଟ୍ ସଂପୂର୍ଣ୍ଣ	4	ଏମ୍.ସି.ଏଚ୍	02.03.2020	24.03.2020	2,73,760		
40	ଟି.ସୁ. ରକ୍ଷା ପାଇଁ ଡି.ପି. ଫ୍ଲୁଇଡ୍	2	ଏମ୍.ସି.ଏଚ୍	09.01.2020	28.02.2018	2,19,008		
41	ସକ୍ଷ୍ମ ଚାଲିତ ଟି.ସୁ. ପ୍ରକ୍ରିୟାକରଣ ଯନ୍ତ୍ର	1	ଏମ୍.ସି.ଏଚ୍	12.01.2018	26.02.2018	6,43,000		
42	ଚାରି ବଡ଼ ମଟାରୀ ଚାମର	1	ଏମ୍.ସି.ଏଚ୍	23.12.2017	26.02.2018	8,23,640		
43	ଶବ୍ଦ ବ୍ୟବହାର ସାରଣୀ	2	ଏମ୍.ସି.ଏଚ୍	19.02.2018	26.02.2018	9,55,800		
44	ଆନୁହତ୍ୱିକ ସହିତ ଶବ୍ଦ ବ୍ୟବହାର	3	ଏମ୍.ସି.ଏଚ୍	12.01.2018	26.02.2018	7,39,200		
45	ଇନଷ୍ଟ୍ରୁମେଣ୍ଟ ଟୁଲି	20	ଏମ୍.ସି.ଏଚ୍	24.01.2018	26.02.2018	2,12,400		
46	ଅବେଷ୍ଟିଲେଟର (ପେଡିଆଟ୍ରିକ୍ କୋଭିଡ୍ 19)	24	30 ଶଯ୍ୟା ବିଶିଷ୍ଟ ଆଇସିୟୁକୁ ପ୍ରଦାନ	11.11.2021	08.04.2022	ଓଏସ୍.ଏମ୍.ସି.ଏଚ୍ ଯୋଗାଣ		ଯେହେତୁ 30-ଶଯ୍ୟା ବିଶିଷ୍ଟ ଆଇସିୟୁ କାର୍ଯ୍ୟ କରୁନାହିଁ
47	ଅମ୍ଳଜାନ ଏକାଗ୍ରତା	84	କେନ୍ଦ୍ରୀୟ ସ୍ତରରେ ରଖାଯାଇଛି	16.7.2021	1.9.2021	ଓଏସ୍.ଏମ୍.ସି.ଏଚ୍ ଯୋଗାଣ		କୋଭିଡ୍ ରୋଗୀଙ୍କ ହ୍ରାସ ହେତୁ
48	ମୋଟରାଇଜଡ୍ ଇଲିକ୍ଟ୍ରିକ୍ ବେଡ୍ (ପେଡିଆଟ୍ରିକ୍ କୋଭିଡ୍ 19)	10	30 ଶଯ୍ୟା ବିଶିଷ୍ଟ ଆଇସିୟୁକୁ ପ୍ରଦାନ	11.11.2021	1.12.2021	ଓଏସ୍.ଏମ୍.ସି.ଏଚ୍ ଯୋଗାଣ		ଯେହେତୁ 30-ଶଯ୍ୟା ବିଶିଷ୍ଟ ଆଇସିୟୁ କାର୍ଯ୍ୟ କରୁନାହିଁ
49	ଡିପ୍ରିଜିଲେଟର (କୋଭିଡ୍ 19)	1	30 ଶଯ୍ୟା ବିଶିଷ୍ଟ ଆଇସିୟୁକୁ ପ୍ରଦାନ	11.11.2021	9.3.2022	ଓଏସ୍.ଏମ୍.ସି.ଏଚ୍ ଯୋଗାଣ		
50	ଲାବୋରେଟୋରୀ ରେଫ୍ରିଜରେଟର (କୋଭିଡ୍ 19)	2	କେନ୍ଦ୍ରୀୟ ସ୍ତରରେ ରଖାଯାଇଛି	11.11.2021	ସ୍ଥାପନ ହୋଇନାହିଁ	ଓଏସ୍.ଏମ୍.ସି.ଏଚ୍ ଯୋଗାଣ		
51	କୋଭିଡ୍ 19 ପାଇଁ ଇସିଜି ମେସିନ୍ (12 ଚ୍ୟାନେଲ)	1	30 ଶଯ୍ୟା ବିଶିଷ୍ଟ ଆଇସିୟୁକୁ ପ୍ରଦାନ	11.11.2021	10.3.2022	ଓଏସ୍.ଏମ୍.ସି.ଏଚ୍ ଯୋଗାଣ		
52	ଏକଜେ-ରେ ଭ୍ୟୁ ବକ୍ସ (ପେଡିଆଟ୍ରିକ୍ କୋଭିଡ୍ 19) ପିଆରଏମ୍	2	30 ଶଯ୍ୟା ବିଶିଷ୍ଟ ଆଇସିୟୁକୁ ପ୍ରଦାନ	11.11.2021	10.3.2022	ଓଏସ୍.ଏମ୍.ସି.ଏଚ୍ ଯୋଗାଣ		
53	ମୋଟୋଟେରାପି (ପେଡିଆଟ୍ରିକ୍ କୋଭିଡ୍ 19 ପାଇଁ)	2	30 ଶଯ୍ୟା ବିଶିଷ୍ଟ ଆଇସିୟୁକୁ ପ୍ରଦାନ	11.11.2021	10.3.2022	ଓଏସ୍.ଏମ୍.ସି.ଏଚ୍ ଯୋଗାଣ		
54	ରେଫ୍ରିଜରେଟର ସେକ୍ସୁଫୁଗ୍	1	ବୁଡ୍ ବ୍ୟାଙ୍କ	12.6.2017	28.6.2017	22,22,325	ଲାଭସେନ୍ସ ଏବଂ ପାଥୋଲୋଜିଷ୍ଟଙ୍କ ଅନୁପସ୍ଥିତିରେ ଏହା ନିଷ୍ପିନ୍ଧ ଥିଲା ।	



କ୍ର. ସଂ.	ଯତ୍ନପାତ୍ର	ପରିମାଣ	ବିଭାଗ	କ୍ରୟ ତାରିଖ	ସ୍ଥାପନ ତାରିଖ	ମୂଲ୍ୟ (ଟଙ୍କାରେ)	ଏମ୍‌ସିଏଚ୍ ଦ୍ୱାରା ପ୍ରଦାନ କରାଯାଇଥିବା, ବ୍ୟବହାର ନହେବାର କାରଣ
55	ଇଞ୍ଜିନିୟରିଂ କେନ୍ଦ୍ର ଭେଣ୍ଟିଲେଟର	1	ଏମ୍‌ଏନ୍‌ସିୟୁ	25.3.2017	30.8.2017	12,23,333	ଯେହେତୁ କେନ୍ଦ୍ରୀୟ ଅନୁଦାନ ପାଇଁ ଲାଭ୍ୟ ଏମ୍‌ଏନ୍‌ସିୟୁ ସହିତ ସଂଯୁକ୍ତ ହୋଇନଥିଲା, ମେସିନ୍ ବ୍ୟବହାର କରାଯାଇନଥିଲା ।
56	ରକ୍ତ ଗ୍ୟାସ ଏବଂ ଇଲେକ୍ଟ୍ରୋଲାଇଟ ଆନାଲିଜର	1	କେନ୍ଦ୍ରୀୟ ଲ୍ୟାବ୍	6.4.2017	8.1.2018	4,30,500	ଅଲଗା ଏସି ରୁମ୍‌ରେ ଉପଲବ୍ଧ ନାହିଁ । ଏହା ଆଇସିୟୁ ପାଇଁ, ଶିରା ରକ୍ତ ପରୀକ୍ଷା ପାଇଁ ଉଦ୍ଦିଷ୍ଟ
57	ଅଣ ଯୋଗାଯୋଗ ଟେଲିଫୋନ୍	1	ଅପ୍‌ଥାଲମୋଲୋଜି	25.5.2018	25.7.2018	4,35,120	ଚକ୍ଷୁ ବିଭାଗରେ ସ୍ଥାନ ପ୍ରତିବନ୍ଧକ ଯୋଗୁଁ
58	ରେଟିନା ଲେଜର	1	ଅପ୍‌ଥାଲମୋଲୋଜି	27.11.2018	27.11.2018	31,63,948	ଭିଡିଓ ମୁଦ୍ରିତ ଅଭାବ
59	ଗ୍ରେଡ୍ ମିଲ୍ ପରୀକ୍ଷା ମେସିନ୍	1	ମେଡିସିନ୍ ବିଭାଗ	12.6.2018	7.3.2019	9,48,080	ଏକ ନିର୍ଦ୍ଦିଷ୍ଟ କୋଠାରେ ଉପଲବ୍ଧ ନାହିଁ
60	ଏଲିସା ରିଡର ଏବଂ ଡ୍ରାଗର	1	ଅପ୍‌ଥାଲମୋଲୋଜି	31.5.2019	23.8.2019	2,18,000	ଚକ୍ଷୁ ବ୍ୟାଙ୍କ କାର୍ଯ୍ୟ କରିବା ସମୟରେ ବ୍ୟବହାର ପାଇଁ
61	ବାୟୋମେଡିକାଲ ଆବର୍ଜନା ମାଇକ୍ରୋପ୍ରେଲ	1	ବାୟୋମେଡିକାଲ୍ ବର୍ଜ୍ୟବସ୍ତୁ ପରିଚାଳନା	11.11.2019	28.11.2019	33,06,592	ଯେହେତୁ ମେସିନ୍ ଏକ ନୂତନ କୋଠାକୁ ସ୍ଥାନାନ୍ତରିତ ହେଲା
62	ରକ୍ତ ଗ୍ୟାସ ବିଶ୍ଳେଷଣକାରୀ	1	ଆଇସିୟୁ ଡିପାର୍ଟମେଣ୍ଟ	10.4.2017	4.7.2018	2,59,500	ଆବଶ୍ୟକ କାର୍ତ୍ତବ୍ୟ ଯୋଗାନ ଦିଆଯାଇନଥିଲା
63	ବରୁଲ୍ ସିପିଏସି ମେସିନ୍	2	ଏମ୍‌ଏନ୍‌ସିୟୁ	10.8.2018	25.11.2019	5,01,556	ଯେହେତୁ କେନ୍ଦ୍ରୀୟ ଅନୁଦାନ ପାଇଁ ଲାଭ୍ୟ ଏମ୍‌ଏନ୍‌ସିୟୁ ସହିତ ସଂଯୁକ୍ତ ହୋଇନଥିଲା, ମେସିନ୍ ବ୍ୟବହାର କରାଯାଇନଥିଲା ।
64	ଆର୍କାଇଭିଂଏଏମ୍ 3 ଚଉଡ଼ା ଫିଲ୍ମ ଡିଜିଟାଲ ଇମେଜିଂ ସିଷ୍ଟମ୍	1	ଅପ୍‌ଥାଲମୋଲୋଜି	6.1.2020	5.2.2020	1,41,12,000	ଯେହେତୁ ଏସି ରୁମ୍ ଉପଲବ୍ଧ ନଥିଲା, ତେଣୁ ମେସିନ୍ ବ୍ୟବହାର କରାଯାଇନଥିଲା
65	ଭେଣ୍ଟିଲେଟର (ଶିଶୁରୁ ବ୍ୟବହାର)	20	30 ଶଯ୍ୟା ବିଶିଷ୍ଟ ଆଇସିୟୁ	3.12.2019	13.3.2020	2,68,98,300	ଯେହେତୁ 30 ଶଯ୍ୟା ବିଶିଷ୍ଟ ଆଇସିୟୁ କାର୍ଯ୍ୟକ୍ଷମ ନଥିଲା
<b>ଖ.</b>	<b>ଏମ୍‌କେସିଜି ଏମ୍‌ସିଏଚ୍, ବ୍ରହ୍ମପୁର</b>						
66	ରେଟ୍ କେଜ୍ ବିନ୍ ଗ୍ରୀଲ୍ ଏବଂ କେଜ୍ ଗ୍ରୀଲ୍	100	ଫାର୍ମାକୋଲୋଜି	02.12.2019	-	74,340	ଷ୍ଟୋର ରୁମ୍‌ରେ ରଖାଯାଇଥିଲା, ପଶୁମାନଙ୍କ ବ୍ୟବହାର, ଅନୁସନ୍ଧାନ ପାଇଁ, ଶିକ୍ଷା ପାଇଁ, ଏପ୍ରିଲ 2020 ଠାରୁ ପ୍ରାଣୀ ଚିକିତ୍ସା ଅଧିକାରୀଙ୍କ ପୋଷ୍ଟ ନହେବା କାରଣରୁ ପରିଚାଳିତ ହୋଇପାରିଲା ନାହିଁ
67	ରେଟ୍ ମେଟାବୋଲିଜ୍ କେଜ୍	5	ଫାର୍ମାକୋଲୋଜି	28.12.2019	-	2,00,010	
68	ଫିଜିଓଗ୍ରାଫି ଲାପଟପ୍ ପ୍ରିଣ୍ଟର	4	ଫାର୍ମାକୋଲୋଜି	06.01.2020	-	5,94,720	
69	ଇଲେକ୍ଟ୍ରୋନିକ୍ ସକ୍ସନ	2	ଫାର୍ମାକୋଲୋଜି	11.06.2021	-	1,98,240	
70	ପିଏଚ୍ ମିଟର	2	ଫାର୍ମାକୋଲୋଜି	27.09.2021	-	1,06,200	
71	ଷ୍ଟେପଡାଉନ୍ ବିଲମ୍‌ସା ଉପକରଣ	2	ଫାର୍ମାକୋଲୋଜି	27.09.2021	-	2,73,760	
72	ଡିଜିଟାଲ ପ୍ଲେଥାଇସମୋଗ୍ରାଫି	1	ଫାର୍ମାକୋଲୋଜି	27.09.2021	-	2,26,560	
73	କମ୍ପ୍ୟୁଟର ସହାୟକ ଶିକ୍ଷଣ ମଡ୍ୟୁଲ୍ (ସିଏଏଲ୍ ସପ୍ଟୱେର)ମେସିନ୍	1	ଫାର୍ମାକୋଲୋଜି	15.04.2021	-	2,57,122	
							ନୂତନ ଲ୍ୟାବ୍ ବିଲ୍ଡିଂର ସୁରକ୍ଷା ଏବଂ ନବୀକରଣ ଅଭାବରୁ ଷ୍ଟୋର ରୁମ୍‌ରେ କମ୍ପ୍ୟୁଟର ଏବଂ

କ୍ର. ସଂ.	ଯତ୍ନପାତ୍ରୀ	ପରିମାଣ	ବିଭାଗ	କ୍ରୟ ତାରିଖ	ସ୍ଥାପନ ତାରିଖ	ମୂଲ୍ୟ (ଟଙ୍କାରେ)	ଏମ୍‌ସିଏଚ୍ ଦ୍ୱାରା ପ୍ରଦାନ କରାଯାଇଥିବା, ବ୍ୟବହାର ନହେବାର କାରଣ
74	ଡେସ୍‌ଟପ୍ ଏବଂ ମନିଟର	25	ଫାର୍ମାକୋଲୋଜି	08.06.21 to 21.08.2021	-	22,12,500	ଆସେସୋରିଜ୍ ରଖାଯାଏ । ଏଗୁଡ଼ିକ ଶୀଘ୍ର ଅନ୍ୟ ଏକ ଲ୍ୟାବରେ ସଂସ୍ଥାପିତ ହେବ
75	25 ଡେସ୍‌ଟପ୍ ପାଇଁ 25 ସ୍ଲୁପିଏସ୍	25	ଫାର୍ମାକୋଲୋଜି			1,10,000	
76	ବିଓଡି ଇନକ୍ୟୁବେଟର	1	ମାଇକ୍ରୋବାୟୋଲୋଜି			1,03,000	କେଟିପିଏଲ୍‌କୁ ଦିଆଯାଇଥିବା ଅଭିଯୋଗ ଏପର୍ଯ୍ୟନ୍ତ ସଂଶୋଧିତ ହୋଇନାହିଁ ।
77	ଗଭୀର ଫ୍ରିଜର (-20 ଡିଗ୍ରୀ ସି)	1	ମାଇକ୍ରୋବାୟୋଲୋଜି			1,11,360	କେଟିପିଏଲ୍‌କୁ ଦିଆଯାଇଥିବା ଟେଲିଫୋନିକ୍ ଅଭିଯୋଗ, ଏପର୍ଯ୍ୟନ୍ତ ମରାମତି ହୋଇନାହିଁ ।
78	ରିଅଲ ଟାଇମ୍ ପିସିଆର୍ ମେସିନ (ବାୟୋ ର୍ୟାଡ୍)	1	ମାଇକ୍ରୋବାୟୋଲୋଜି	6.8.2020	6.8.2020	13,60,000	ସଂପୂର୍ଣ୍ଣ ଯୋଗାନକାରୀଙ୍କ ନିକଟରେ ଅଭିଯୋଗ କରାଯାଇଛି, କିନ୍ତୁ ଆଜି ପର୍ଯ୍ୟନ୍ତ ସମସ୍ୟାର ସମାଧାନ ହୋଇନାହିଁ
79	ରେଫ୍ରିଜରେଟର ସେଣ୍ଟ୍ରିଫୁଗ୍ ପିସିଆର୍ , ପ୍ଲେଟ୍ ସେଣ୍ଟ୍ରିଫୁଗ୍ ଏବଂ ଅଟୋ ପାଇପେନ୍ ସେଟ୍	1	ମାଇକ୍ରୋବାୟୋଲୋଜି	14.5.2020	14.5.2020	13,03,900	କେଟିପିଏଲ୍‌ରେ ଅଭିଯୋଗ କରାଯାଇଥିଲା । କିନ୍ତୁ, ଆଜି ପର୍ଯ୍ୟନ୍ତ ସମସ୍ୟାର ସମାଧାନ ହୋଇନାହିଁ ।
80	ଭାରସନ ସିନିଠ୍ରିନ୍ ମିନି ସେନ୍ଟ୍ରିଫୁଗ୍	1	ମାଇକ୍ରୋବାୟୋଲୋଜି	22.6.2020	22.6.2020	30,723	
81	ବାୟୋ ସୁରକ୍ଷା କ୍ୟାବିନେଟ୍ କ୍ଲ୍ୟାସ	1	ମାଇକ୍ରୋବାୟୋଲୋଜି	21.4.2020	ସ୍ଥାପନ ହୋଇନାହିଁ	4,01,200	ଯତ୍ନ ସଂସ୍ଥାପନ ନହେବା ହେତୁ
82	ଡିପ୍ ଫ୍ରିଜର -20 ଡିଗ୍ରୀ ରୁ -40 ଡିଗ୍ରୀ)	1	ମାଇକ୍ରୋବାୟୋଲୋଜି	7.10.2020	ସ୍ଥାପନ ହୋଇନାହିଁ	3,01,000	ଯତ୍ନ ସଂସ୍ଥାପନ ନହେବା ହେତୁ
83	ଜଳ ବିଶୋଧନ ପ୍ରଣାଳୀ ବ୍ରାଣ୍ଡ-ମିଲିପୋର	1	ପାଥୋଲୋଜି	8.3.2021		16,80,320	ବିଲ୍‌ିର ନବୀକରଣ ହେତୁ ସମାପ୍ତ ହୋଇନାହିଁ
84	ପାଞ୍ଚ ଭାଗ ସଂପୂର୍ଣ୍ଣ ସ୍ୱୟଂଚାଳିତ ସେଲ କାଉଣ୍ଟର	1	ପାଥୋଲୋଜି	9.4.2021	ସ୍ଥାପନ ହୋଇନାହିଁ	ଉପଲବ୍ଧ ନୁହେଁ	ଯତ୍ନ ସଂସ୍ଥାପନ ନହେବା ହେତୁ
85	ସିଓ <sub>2</sub> ଇନକ୍ୟୁବେଟର(ମଡେଲ : ଆଇସିଓ150 ଏମ୍‌ଇଡି	1	ଏମ୍‌ଆର୍‌ସ୍	16.7.2019	16.7.2019	6,54,900	ଆବଶ୍ୟକ ଗବେଷଣା ନମୁନା ସଂଗ୍ରହ ପରେ ଯତ୍ନପାତ୍ରୀ ବ୍ୟବହାର କରାଯିବ
86	ଅର୍ବିଟାଲ କମ୍ପାନ ଇନକ୍ୟୁବେଟର ବ୍ରାଣ୍ଡ-ରେମି	1	ଏମ୍‌ଆର୍‌ସ୍	19.06.2019	19.06.2019	3,48,100	ଆବଶ୍ୟକ ଗବେଷଣା ନମୁନା ସଂଗ୍ରହ ପରେ ଯତ୍ନପାତ୍ରୀ ବ୍ୟବହାର କରାଯିବ
87	ରେଗୁଲେଟର ବ୍ରାଣ୍ଡ- ଲ୍ୟାଭ୍ ଆଇଟମ୍ ସହିତ ସିଓ <sub>2</sub> ସିଲିଣ୍ଡର	1	ଏମ୍‌ଆର୍‌ସ୍	12.7.2019	12.7.2019	17,110	ଆବଶ୍ୟକ ଗବେଷଣା ନମୁନା ସଂଗ୍ରହ ପରେ ଯତ୍ନପାତ୍ରୀ ବ୍ୟବହାର କରାଯିବ
88	ଆରଟି-ପିସିଆର୍ (ମଡେଲ କ୍ୱାଣ୍ଟୋ	1	ଏମ୍‌ଆର୍‌ସ୍	20.9.2021	20.9.2021	19,80,040	ଆବଶ୍ୟକ ଉପଭୋକ୍ତା (ପ୍ରୋବ-ପ୍ରାଇମର)ର ବାଥ୍ ଟି ପରେ କ୍ରୟକାରୀ ପରେ ଏହି ଉପକରଣ ବ୍ୟବହାର

କ୍ର. ସଂ.	ଯତ୍ନପାତି	ପରିମାଣ	ବିଭାଗ	କ୍ରୟ ତାରିଖ	ସ୍ଥାପନ ତାରିଖ	ମୂଲ୍ୟ (ଟଙ୍କାରେ)	ଏମ୍.ସି.ଏଚ୍. ଦ୍ୱାରା ପ୍ରଦାନ କରାଯାଇଥିବା, ବ୍ୟବହାର ନହେବାର କାରଣ
	ଷ୍ଟୁଡିଓ 5 ରିଅଲ ଟାଇମ୍ ପିସିଆର୍ ସିଷ୍ଟମ୍						କରାଯିବ
89	ଜଳ ସ୍ଥାନ	1	ଫିଜିଓଲୋଜି	ଜୁଲାଇ 2014		78,315	ଅନୁସନ୍ଧାନ ଲ୍ୟାବରେ ଅବ୍ୟବହୃତ
90	ମେଡିଟେକ୍ ଇଂଲଣ୍ଡ ମନିଟର	10	54 ଶଯ୍ୟା ବିଶିଷ୍ଟ ଆଇସିୟୁ	ଉପଲବ୍ଧ ନୁହେଁ	ଉପଲବ୍ଧ ନୁହେଁ	ଓଏସ୍‌ଏମ୍‌ସିଏଲ୍ ଯୋଗାଣ	ପିଏସ୍‌ଏସ୍‌ଏସ୍‌ଏଫ୍ ବିଲ୍ଡିଂରେ 54 ଶଯ୍ୟା ବିଶିଷ୍ଟ ଆଇସିୟୁର ଅଣ-କାର୍ଯ୍ୟ ହେବୁ
91	ମାଇଗ୍ରେସିଭିଟି ପମ୍ପ	16	54 ଶଯ୍ୟା ବିଶିଷ୍ଟ ଆଇସିୟୁ	ଉପଲବ୍ଧ ନୁହେଁ	ଉପଲବ୍ଧ ନୁହେଁ	ଓଏସ୍‌ଏମ୍‌ସିଏଲ୍ ଯୋଗାଣ	
92	ମାକେଟ୍ ଡେକ୍‌ଲେଟର-ହାଇ ଏଣ୍ଡ (ଆଇସିୟୁ)	14	54 ଶଯ୍ୟା ବିଶିଷ୍ଟ ଆଇସିୟୁ	ଉପଲବ୍ଧ ନୁହେଁ	ଉପଲବ୍ଧ ନୁହେଁ	ଓଏସ୍‌ଏମ୍‌ସିଏଲ୍ ଯୋଗାଣ	
93	ସ୍ନାନ ରେସିରୋ ପୁସ୍ ଡେକ୍‌ଲେଟର	14	54 ଶଯ୍ୟା ବିଶିଷ୍ଟ ଆଇସିୟୁ	30-12-2018	ଉପଲବ୍ଧ ନୁହେଁ	ଓଏସ୍‌ଏମ୍‌ସିଏଲ୍ ଯୋଗାଣ	
94	କାର୍ଡିଓ ଲ୍ୟାବ୍ ଡେକ୍‌ଲେଟର	5	54 ଶଯ୍ୟା ବିଶିଷ୍ଟ ଆଇସିୟୁ	20-03-2020	ଉପଲବ୍ଧ ନୁହେଁ	ଓଏସ୍‌ଏମ୍‌ସିଏଲ୍ ଯୋଗାଣ	
95	ସିଭି 20 ସନ୍ଦେ ଡେକ୍‌ଲେଟର	12	54 ଶଯ୍ୟା ବିଶିଷ୍ଟ ଆଇସିୟୁ	ଉପଲବ୍ଧ ନୁହେଁ	ଉପଲବ୍ଧ ନୁହେଁ	ଓଏସ୍‌ଏମ୍‌ସିଏଲ୍ ଯୋଗାଣ	
96	ମେଡିଟେକ୍ ଇଂଲଣ୍ଡ 1700 ଡେକ୍‌ଲେଟର	5	54 ଶଯ୍ୟା ବିଶିଷ୍ଟ ଆଇସିୟୁ	ଉପଲବ୍ଧ ନୁହେଁ	ଉପଲବ୍ଧ ନୁହେଁ	ଓଏସ୍‌ଏମ୍‌ସିଏଲ୍ ଯୋଗାଣ	
97	ନ୍ୟୁମୋଡେକ୍ ସିଲେର ଡେକ୍‌ଲେଟର	6	54 ଶଯ୍ୟା ବିଶିଷ୍ଟ ଆଇସିୟୁ	ଉପଲବ୍ଧ ନୁହେଁ	ଉପଲବ୍ଧ ନୁହେଁ	ଓଏସ୍‌ଏମ୍‌ସିଏଲ୍ ଯୋଗାଣ	
98	ନେଲକୋର ପୁରିଫାନ 840 ଡେକ୍ ସିଷ୍ଟମ୍ ଡେକ୍‌ଲେଟର ବେନେଥ କରେ	6	54 ଶଯ୍ୟା ବିଶିଷ୍ଟ ଆଇସିୟୁ	ଉପଲବ୍ଧ ନୁହେଁ	ଉପଲବ୍ଧ ନୁହେଁ	ଓଏସ୍‌ଏମ୍‌ସିଏଲ୍ ଯୋଗାଣ	
99	ନିହୋନ୍ କୋହେଡନ୍ ଡିପିକ୍ରିଲେଟର	1	54 ଶଯ୍ୟା ବିଶିଷ୍ଟ ଆଇସିୟୁ	ଉପଲବ୍ଧ ନୁହେଁ	ଉପଲବ୍ଧ ନୁହେଁ	ଓଏସ୍‌ଏମ୍‌ସିଏଲ୍ ଯୋଗାଣ	
100	ଲାରିଜୋ ସ୍କୋପ	4	54 ଶଯ୍ୟା ବିଶିଷ୍ଟ ଆଇସିୟୁ	ଉପଲବ୍ଧ ନୁହେଁ	ଉପଲବ୍ଧ ନୁହେଁ	ଓଏସ୍‌ଏମ୍‌ସିଏଲ୍ ଯୋଗାଣ	
101	ନିରୁଲିସେସନ୍ ମେସିନ	7	54 ଶଯ୍ୟା ବିଶିଷ୍ଟ ଆଇସିୟୁ	ଉପଲବ୍ଧ ନୁହେଁ	ଉପଲବ୍ଧ ନୁହେଁ	ଓଏସ୍‌ଏମ୍‌ସିଏଲ୍ ଯୋଗାଣ	
102	କାର୍ଡିଆକ୍ କ୍ୟାଥ ଲ୍ୟାବ୍ ଆସେସୋରିଜ୍	1	କାର୍ଡିଓଲୋଜି (କ୍ୟାଥ-ଲ୍ୟାବ୍)	ଜୁଲାଇ 2010		3,13,00,000	ପିଏସ୍‌ଏସ୍‌ଏଫ୍ ବିଲ୍ଡିଂରେ ଏକ ନୂତନ କ୍ୟାଥ ଲ୍ୟାବ୍ ସ୍ଥାପନ ହେବୁ 04 ମାର୍ଚ୍ଚ 2022 ଠାରୁ କ୍ୟାଥ ଲ୍ୟାବ୍ କାର୍ଯ୍ୟ ବନ୍ଦ ହୋଇଯାଇଥିଲା । ରୋଗୀଙ୍କ ଚିକିତ୍ସା ପାଇଁ

କ୍ର. ସଂ.	ପ୍ରକାର	ପରିମାଣ	ବିଭାଗ	କ୍ରୟ ତାରିଖ	ସ୍ଥାପନ ତାରିଖ	ମୂଲ୍ୟ (ଟଙ୍କାରେ)	ଏମ୍‌ସିଏଚ୍ ଦ୍ୱାରା ପ୍ରଦାନ କରାଯାଇଥିବା, ବ୍ୟବହାର ନହେବାର କାରଣ
							କ୍ୟାଥ ଲ୍ୟାବକୁ ଅସୁରକ୍ଷିତ କୋଠାଠାରୁ ଅନ୍ୟ ସ୍ଥାନକୁ ସ୍ଥାନାନ୍ତର କରିବାକୁ କ ବ୍ୟବସ୍ଥା କରାଯାଇ ନାହିଁ
103	ଇଣ୍ଡିଆ ଆର୍ଟିକ୍ ବେଲୁନ୍ ପକ୍ସ (IABP)	1	କାଡ଼ିଓଲୋଜି (କ୍ୟାଥ-ଲ୍ୟାବ)	19.5.2014		52,50,000	କ୍ୟାଥ ଲ୍ୟାବ ଅସୁରକ୍ଷିତ ଇନଡୋର ହସ୍ପିଟାଲ ବିଲ୍ଡିଂରୁ ପିଏମ୍‌ଏସ୍‌ଝାଇ ବିଲ୍ଡିଂକୁ ସ୍ଥାନାନ୍ତରିତ ହେତୁ ମାର୍ଚ୍ଚ 2022 ତାରିଖରୁ ଏହା ଅବ୍ୟବହୃତ ହୋଇଥିଲା
104	ଅତିରିକ୍ତ କପୋରାଲ ଶକ୍ତେଲ ଲିଥୋଟ୍ରୀପ୍ଟର	1	ୟୁରୋଲୋଜି	14.11.2014	21.11.2014	3,21,83,457	ରିଥୋଟ୍ରୀପ୍ଟର ମେସିନ୍ ଏକ ଅସୁରକ୍ଷିତ ବିଲ୍ଡିଂରେ ପଡ଼ିଥିଲା ଏବଂ ମାର୍ଚ୍ଚ 2020 ଠାରୁ ଏହା ବ୍ୟବହୃତ ହୋଇନଥିଲା
105	ବରୁଲ୍ ସିପିଏପି	4	ଶିଶୁ ସେସିଆଲ ନୂତନ ଜନ୍ମ କେୟାର ୟୁନିଟ୍	28.1.2020	21.1.2022	11,23,485	ଯେହେତୁ କେନ୍ଦ୍ରୀୟ ଅନୁଜ୍ଞା ପାଇପ୍ ଲାଇନ୍ ଏସ୍‌ଏନ୍‌ସିୟୁ ସହିତ ସଂଯୁକ୍ତ ହୋଇନଥିଲା, ମେସିନ୍ ବ୍ୟବହାର କରାଯାଇନଥିଲା
106	ଷ୍ଟେବୋଷୋପ	1	ଇଏନଟି (ଓପିଡି)	3.2.2020	1.3.2020	9,40,844	ପ୍ରଦର୍ଶନ ୟୁନିଟ୍ (ମନିଟର ଇତ୍ୟାଦି)ର ଉପଲବ୍ଧ ନାହିଁ
107	ଅଣ-ଯୋଗାଣ ଟୋନୋ ମିଟର ସହିତ ପ୍ରାକା ମିଟର	1	ଟକ୍ସୁ ଚିକିତ୍ସା	19.4.2018	20.4.2018	8,40,479	କେଟିପିଏଲ୍‌ରେ ଅଭିଯୋଗ ହୋଇଛି, କିନ୍ତୁ ଆଜି ପର୍ଯ୍ୟନ୍ତ ସମସ୍ୟାର ସମାଧାନ ହୋଇନାହିଁ
108	ସକ୍ଷ୍ମ ଚାଲିତ କ୍ଲିନିକାଲ ରସାୟନ ବିଜ୍ଞାନ ବିଶ୍ଳେଷଣକାରୀ	1	ଏଣ୍ଡୋକ୍ରିନୋଲୋଜି	12.8.2021	3.9.2021	18,88,000	ମେସିନ୍ ସହିତ ବୈଷୟିକ ସମସ୍ୟା ହେତୁ, ଏହା ସ୍ଥାପନ ତାରିଖରୁ କାର୍ଯ୍ୟ କରୁନାହିଁ
109	ମୋଲିକ ଆନାସ୍ତେସିଆ ମେସିନ୍	1	ଆନାସ୍ତେସିଓଲୋଜି ବିଭାଗ ମେନ୍ ଓଟି ର ସଂସ୍ଥାପିତ	7.12.2018	31.12.2018	6,25,400	କେଟିପିଏଲ୍ ସହିତ ଅଭିଯୋଗ କରାଯାଇଥିଲା, କିନ୍ତୁ ଆଜି ତାରିଖ ପର୍ଯ୍ୟନ୍ତ ଏହି ସମସ୍ୟାର ସମାଧାନ ହୋଇନାହିଁ
110	ମୋଲିକ ଆନାସ୍ତେସିଆ ମେସିନ୍	1	ଆନାସ୍ତେସିଓଲୋଜି ବିଭାଗ ସର୍ଜରୀ ଓଟି ର ସଂସ୍ଥାପିତ	8.6.2019	21.6.2019	6,25,400	
111	ବୋଇଲେକ୍ ଉପକରଣ	1	ଆନାସ୍ତେସିଓଲୋଜି ବିଭାଗ ଟ୍ରମା ଓଟି ର ସଂସ୍ଥାପିତ	3.1.2011	ଉପଲବ୍ଧ ନୁହେଁ	1,21,874	
112	ଅପରେଟିଂ ଟେବୁଲ୍, ଇଲେକ୍ଟ୍ରୋ ହାଇଡ୍ରୋଲିକ୍	1	ଅଥୋ ଓଟି	31.7.2018	10.10.2018	18,15,254	
113	ସି-ବାହୁ	1	ଅଥୋ ଓଟି	28.4.2018	1.5.2018	14,48,113	
114	ଇଲୋକ୍ସେ ସର୍ଜିକାଲ ୟୁନିଟ୍ (ଜୋହାଜ ସିଲ୍ ସହିତ ଫ୍ଲୁଇଡ୍ ଶକ୍ତି ପ୍ଲାଟଫର୍ମ)	1	ନ୍ୟୁରୋ ସର୍ଜରୀ	1.2.2014	4.3.2014	25,20,000	ନ୍ୟୁରୋ ସର୍ଜରୀ ଡାକ୍ତରଙ୍କ ଅଭାବ ହେତୁ ନ୍ୟୁରୋ ସର୍ଜରୀ ଓଟିର କାର୍ଯ୍ୟରେ ବିଳମ୍ବ ଘଟିଥିଲା ।
	ସମୁଦାୟ	<b>553</b>				<b>17,75,93,203</b>	

(ଉତ୍ସ : ବୁକଟି ପରୀକ୍ଷା ଯାଞ୍ଚ ଏମ୍‌ସିଏଚ୍ ଦ୍ୱାରା ଦିଆଯାଇଥିବା ସୂଚନା)

ପରିଶିଷ୍ଟ 4.3

(ଦ୍ରଷ୍ଟବ୍ୟ ଅନୁଚ୍ଛେଦ 4.2.9.2)

ଓଏସଏମସିଏଲର ରୁଚ୍ଛି ମୂଲ୍ୟ ଠାରୁ ଅଧିକ ଇଆଇଏଫ୍ କ୍ରୟ ହେତୁ ଅଧିକ ଖର୍ଚ୍ଚ

କ୍ର. ସଂ.	ଯୋଗାଣ	କ୍ରୟ ତାରିଖ	ପରିମାଣ	ୟୁନିଟ୍ ମୂଲ୍ୟ (ଓଏସଏମସିଏଲ ର ରୁଚ୍ଛି ମୂଲ୍ୟ (ଟଙ୍କାରେ))	ଜିଏସ୍ଟି ପ୍ରତିଶତ	ୟୁନିଟ୍ ପିଛା କ୍ରୟ ମୂଲ୍ୟ (ଟଙ୍କାରେ)	ୟୁନିଟ୍ ପିଛା ଅଧିକ (ଟଙ୍କାରେ)	ୟୁନିଟ୍ ମୂଲ୍ୟ ଉପରେ ସମୁଦାୟ ଅତିରିକ୍ତ (ଟଙ୍କାରେ)	ଅତିରିକ୍ତ ଜିଏସ୍ଟି (ଟଙ୍କାରେ)	ଜିଏସ୍ଟି ସହିତ ସମୁଦାୟ ଅତିରିକ୍ତ (ଟଙ୍କାରେ)
1	ଜଗନ୍ନାଥାଳୟ ଏବଂ ପୁନରୁଦ୍ଧାର ଟ୍ରଲି	05.03.2018	1	29,475	18	54,000	24,525	24,525	4,414.50	28,940
2	ଇନ୍ଫ୍ରାଷ୍ଟ୍ରକ୍ଚର ମିଟର	22.08.2018	2	1,800	12	2,900	1,100	2,200	264	2,464
3	ରୋଗୀ ପରୀକ୍ଷା ଟେବୁଲ୍	30.07.2018	1	3,200	18	16,500	13,300	13,300	2,394	15,694
4	ସିଧାସଳଖ ଚଷ୍ମା ଚିକିତ୍ସା	27.03.2019	1	12,950	12	30,576	17,626	17,626	2,115.10	19,741
6	ଉପକରଣ ଟ୍ରଲି	17.12.2019	20	5,740	18	67,10	970	19,400	3,492	22,892
7	ପରୀକ୍ଷା ସାଗଣା	17.12.2019	1	3,200	18	7,260	4,060	4,060	730.80	4,791
8	ଇନ୍ଫ୍ରାଷ୍ଟ୍ରକ୍ଚର ମିଟର ଷ୍ଟାଣ୍ଡାର୍ଡ ବ୍ରାଣ୍ଡ- ଆଇଏମ୍‌ସିଓ	30.08.2021	4	1,800	12	7,800	6,000	24,000	2,880	26,880
10	ଅଟୋକ୍ଲେଭ୍ ବ୍ରାଣ୍ଡ-ଇକ୍ସପ୍ରେସ୍	15.06.2019	2	2,02,000	28	3,90,000	1,88,000	3,76,000	1,05,280	4,81,280
11	ହର୍ଟ୍ ଏୟାର ଟ୍ରଲି ବ୍ରାଣ୍ଡ-ଇକ୍ସପ୍ରେସ୍	15.06.2019	2	30,500	28	1,16,900	86,400	1,72,800	48,384	2,21,184
12	ଇନକ୍ୟୁବେଟର ବ୍ରାଣ୍ଡ-ଇକ୍ସପ୍ରେସ୍	15.06.2019	2	28,500	18	99,700	71,200	1,42,400	25,632	1,68,032
	<b>ମୋଟ</b>		<b>36</b>					<b>7,96,311</b>	<b>1,95,586</b>	<b>9,91,898</b>

(ଉତ୍ସ: ଏମ୍‌ଜେସିଡି ଏମ୍‌ସିଏଲ୍ ଦ୍ଵାରା ପ୍ରଦାନ କରାଯାଇଥିବା ସୂଚନା ଏବଂ ରେକର୍ଡ୍)

ପରିଶିଷ୍ଟ 4.4

(ଦ୍ରଷ୍ଟବ୍ୟ ଅନୁକ୍ରମ 4.2.12)

ମେସର୍ସ କେଟିପିଏଲ୍ ଦ୍ୱାରା ପରିଚାଳିତ ତଥ୍ୟ ଅନୁଯାୟୀ, ଏମ୍ବେସିଡି ଏମ୍ପିଏଏଚ୍ ବିଭିନ୍ନ ବିଭାଗରେ ନିଶ୍ଚିତ ଉପକରଣର ତାଲିକା

କ୍ର. ସଂ.	ବାରକୋଡ୍ ସଂଖ୍ୟା	ବିଭାଗ	ଉପକରଣ ନାମ	ଉତ୍ପାଦକ	ମୂଲ୍ୟ କ୍ରୟ କରନ୍ତୁ (ଟଙ୍କାରେ)	ସଂସ୍ଥାପନ ତାରିଖ	ବୁକ୍ତିନାମା ସ୍ଥିତି	ବର୍ତ୍ତମାନର ସ୍ଥିତି
1	229968	ଅଥୋପେଡିକ୍ ଓଟି	ଆନାପ୍ରେସିଆ ଓଉକ୍ସେସନ୍	ମେଡିଟେକ୍ ଅକ୍ରୋଡାୟ ଇଂଲଣ୍ଡ ଲିଃ	590000	21-06-2019	ଓ୍ୱାରେଣ୍ଟ /ସିଏମ୍ପି/ ଏଏମ୍ପି ନାହିଁ	କାମ କରୁନାହିଁ
2	229939	ଲେବର ରୁମ୍	ଆଲୋକ, ପରୀକ୍ଷା	ମେଡିନାଏନ୍	41720	31-03-2021	ଓ୍ୱାରେଣ୍ଟ ଅଧିନରେ	କାମ କରୁନାହିଁ
3	149365	ଛାତି ଏବଂ ଟିବି	ପଲ୍ଟୁ ଅକ୍ସିମିଟର, ହାଇ ଏଣ୍ଡ	କୋଭିଡିଏନ୍	49404	28-06-2019	ଓ୍ୱାରେଣ୍ଟ /ସିଏମ୍ପି/ ଏଏମ୍ପି ନାହିଁ	କାମ କରୁନାହିଁ
4	149366	ଛାତି ଏବଂ ଟିବି	ପଲ୍ଟୁ ଅକ୍ସିମିଟର, ହାଇ ଏଣ୍ଡ	କୋଭିଡିଏନ୍	49404	28-07-2019	ଓ୍ୱାରେଣ୍ଟ /ସିଏମ୍ପି/ ଏଏମ୍ପି ନାହିଁ	କାମ କରୁନାହିଁ
5	129400	ପିଆଇସିୟୁ	ସିରିଜ୍ ଇନ୍ଫ୍ୟୁଜନ୍ ପମ୍ପ	ମିନ୍ଡ୍ରେ	23800	02-02-2021	ଓ୍ୱାରେଣ୍ଟ ଅଧିନରେ	କାମ କରୁନାହିଁ
6	129399	ପିଆଇସିୟୁ	ସିରିଜ୍ ଇନ୍ଫ୍ୟୁଜନ୍ ପମ୍ପ	ମିନ୍ଡ୍ରେ	23800	02-02-2021	ଓ୍ୱାରେଣ୍ଟ ଅଧିନରେ	କାମ କରୁନାହିଁ
7	129572	ଶିଶୁ ଓ୍ୱାର୍ଡ	ମଲ୍ଟିପାରା ମନିଟର	ସିଲଭର୍	154000		ଓ୍ୱାରେଣ୍ଟ /ସିଏମ୍ପି/ ଏଏମ୍ପି ନାହିଁ	କାମ କରୁନାହିଁ
8	129574	ଶିଶୁ ଓ୍ୱାର୍ଡ	ସିରିଜ୍ ଇନ୍ଫ୍ୟୁଜନ୍ ପମ୍ପ	ପ୍ରେମିମେଡେକ୍	27699		ଓ୍ୱାରେଣ୍ଟ ଅଧିନରେ	କାମ କରୁନାହିଁ
9	177702	ବୁଡ୍ ବ୍ୟାଙ୍କ	ପ୍ରେମିମେଡେକ୍ ଇନକ୍ୟୁବେଟର	ରେମି	165000		ଓ୍ୱାରେଣ୍ଟ ଅଧିନରେ	କାମ କରୁନାହିଁ
10	177672	ଇଏନ୍ଟି ଓଟି	ମାଇକ୍ରୋ ମୋଟର ଡ୍ରିଲ୍	ଷ୍ଟାଇଜର	1203111		ଓ୍ୱାରେଣ୍ଟ ଅଧିନରେ	କାମ କରୁନାହିଁ
11	177689	ଏସ୍ଏନ୍ସିୟୁ	ରାଡିଆଣ୍ଟ ହିଟ୍ ଓ୍ୱାର୍ମର	ଫୋଏନିକ୍ସ	26631	01-09-2019	ଓ୍ୱାରେଣ୍ଟ ଅଧିନରେ	କାମ କରୁନାହିଁ
12	177678	ଏସ୍ଏନ୍ସିୟୁ	ରାଡିଆଣ୍ଟ ହିଟ୍ ଓ୍ୱାର୍ମର	ଫୋଏନିକ୍ସ ମେଡିକାଲ୍	26631	01-10-2019	ଓ୍ୱାରେଣ୍ଟ ଅଧିନରେ	କାମ କରୁନାହିଁ
13	177620	ଶିଶୁ ଓ୍ୱାର୍ଡ	ମଲ୍ଟିପାରା ମନିଟର	ସିଲଭର୍	154000		ଓ୍ୱାରେଣ୍ଟ /ସିଏମ୍ପି/ ଏଏମ୍ପି ନାହିଁ	କାମ କରୁନାହିଁ
14	177697	ସଜିରା ଓଟି	ବାଉଲ୍ ଷ୍ଟେରିଲାଇଜର	ଗାର୍ଡ ଇଣ୍ଡଷ୍ଟ୍ରୀ ପ୍ରା.ଲିଃ	54700	13-10-2018	ଓ୍ୱାରେଣ୍ଟ ଅଧିନରେ	କାମ କରୁନାହିଁ
15	177798	ଏସ୍ଏନ୍ସିୟୁ	ରାଡିଆଣ୍ଟ ହିଟ୍ ଓ୍ୱାର୍ମର	ଫୋଏନିକ୍ସ ମେଡିକାଲ୍ ସିଷ୍ଟମ	26631	01-10-2019	ଓ୍ୱାରେଣ୍ଟ ଅଧିନରେ	କାମ କରୁନାହିଁ
16	177802	ଏସ୍ଏନ୍ସିୟୁ	ରାଡିଆଣ୍ଟ ହିଟ୍ ଓ୍ୱାର୍ମର	ଫୋଏନିକ୍ସ ମେଡିକାଲ୍ ସିଷ୍ଟମ	26631	01-10-2019	ଓ୍ୱାରେଣ୍ଟ ଅଧିନରେ	କାମ କରୁନାହିଁ
17	177804	ଏସ୍ଏନ୍ସିୟୁ	ରାଡିଆଣ୍ଟ ହିଟ୍ ଓ୍ୱାର୍ମର	ଫୋଏନିକ୍ସ ମେଡିକାଲ୍ ସିଷ୍ଟମ	26631	01-10-2019	ଓ୍ୱାରେଣ୍ଟ ଅଧିନରେ	କାମ କରୁନାହିଁ
18	177860	ପ୍ଲାଷ୍ଟିକ୍ ସଜିରା	ଇଲେକ୍ଟ୍ରୋ ସଜି କାଲ୍ ସ୍ପ୍ରିନ୍ଗ୍, ବାଇପୋଲାର/ ମୋନୋ ପୋଲାର	କୋଭିଏଡେନ୍	624000	20-09-2018	ଓ୍ୱାରେଣ୍ଟ /ସିଏମ୍ପି/ ଏଏମ୍ପି ନାହିଁ	କାମ କରୁନାହିଁ
19	150128	ଏନ୍ଆଇସିୟୁ	ସିପିଏସି	ଫୋଏନିକ୍ସ	250778	03-12-2019	ଓ୍ୱାରେଣ୍ଟ ଅଧିନରେ	କାମ କରୁନାହିଁ
20	150129	ଏନ୍ଆଇସିୟୁ	ସିପିଏସି	ଫୋଏନିକ୍ସ	250778	03-12-2019	ଓ୍ୱାରେଣ୍ଟ ଅଧିନରେ	କାମ କରୁନାହିଁ
21	177901	ପୁରୁଷ ସଜିରା ଓ୍ୱାର୍ଡ	ଷ୍ଟେରିଲାଇଜର, ବାସିକ	ଲୋକାଲ୍	4660		ଓ୍ୱାରେଣ୍ଟ /ସିଏମ୍ପି/ ଏଏମ୍ପି ନାହିଁ	କାମ କରୁନାହିଁ
22	177894	ପୁରୁଷ ସଜିରା ଓ୍ୱାର୍ଡ	ରୋଗୀ ମନିଟର	ସିଲଭର୍	120000	12-09-2019	ଓ୍ୱାରେଣ୍ଟ ଅଧିନରେ ଅଛି	କାମ କରୁନାହିଁ
23	114493	ପିଆଇସିୟୁ	ମଲ୍ଟିପାରା ମନିଟର	ସିଲଭର୍	154000	18-08-2016	ଓ୍ୱାରେଣ୍ଟ /ସିଏମ୍ପି/ ଏଏମ୍ପି ନାହିଁ	କାମ କରୁନାହିଁ
24	114491	ପିଆଇସିୟୁ	ମଲ୍ଟିପାରା ମନିଟର	ସିଲଭର୍	154000	18-08-2016	ଓ୍ୱାରେଣ୍ଟ /ସିଏମ୍ପି/ ଏଏମ୍ପି ନାହିଁ	କାମ କରୁନାହିଁ
25	113884	ଏସ୍ଏନ୍ସିୟୁ	ଅମ୍ବୁଜାନ ଏକାଗ୍ରା	ରଙ୍ଗଫିଆନ୍ ସ୍ପ୍ରିଙ୍ଗ୍ କୋଲିମିଟେଡ୍	25900	16-09-2015	ଓ୍ୱାରେଣ୍ଟ ଅଧିନରେ	କାମ କରୁନାହିଁ
26	115714	ସିଆଇସିୟୁ	ବୁନିଟର, ମଲ୍ଟିପାରା, କାର୍ଡିଆକ୍ ଆରର୍ପ୍ରେସର୍	ମାଇକ୍ରୋ	795000	19-12-2018	ଓ୍ୱାରେଣ୍ଟ ଅଧିନରେ	କାମ କରୁନାହିଁ

କ୍ର. ସଂ.	ବାରକୋଡ୍ ସଂଖ୍ୟା	ବିଭାଗ	ଉପକରଣ ନାମ	ଉତ୍ପାଦକ	ମୂଲ୍ୟ କ୍ରୟ କରନ୍ତୁ (ଟଙ୍କାରେ)	ସଂସ୍ଥାପନ ତାରିଖ	ବୁକ୍ତିନାମା ସ୍ଥିତି	ବର୍ତ୍ତମାନର ସ୍ଥିତି
27	115625	ରାତିଓଲୋଜି	ପ୍ରିଣ୍ଟର ସହିତ ସିଆର୍ ସିଷ୍ଟମ୍ ଏକକ ଲୋଡରେ	ଫୁଜିଫିଲ୍ମ	1138673	01-02-2019	ଓ୍ଵାରେଣ୍ଟ ଅଧିନରେ	କାମ କରୁନାହିଁ
28	115626	ରାତିଓଲୋଜି	ଏକ୍ସ-ରେ ମେସିନ୍, 100 ଏମ୍ଏ	ସ୍କାନ ରେ	264797	16-03-2018	ଓ୍ଵାରେଣ୍ଟ ଅଧିନରେ	କାମ କରୁନାହିଁ
29	114393	ଏସ୍ଏନ୍ସିୟୁ	ରାତିଆଣ୍ଡ ହିଟ୍ ଡ୍ରାମିର	ନିଓଟେକ୍	50410	15-02-2018	ଓ୍ଵାରେଣ୍ଟ ଅଧିନରେ	କାମ କରୁନାହିଁ
30	115768	ସିଆଇସିୟୁ	ହସ୍ପିଟାଲ୍ ବେଡ୍, ଇଲେକ୍ଟ୍ରୋନିକ୍	ମେଡିମେକ୍	85000	03-09-2019	ଓ୍ଵାରେଣ୍ଟ ଅଧିନରେ	କାମ କରୁନାହିଁ
31	115774	ସିଆଇସିୟୁ	ହସ୍ପିଟାଲ୍ ବେଡ୍, ଇଲେକ୍ଟ୍ରୋନିକ୍	ମେଡିମେକ୍	85000	03-09-2019	ଓ୍ଵାରେଣ୍ଟ ଅଧିନରେ	କାମ କରୁନାହିଁ
32	115776	ସିଆଇସିୟୁ	ହସ୍ପିଟାଲ୍ ବେଡ୍, ଇଲେକ୍ଟ୍ରୋନିକ୍	ମେଡିମେକ୍	85000	03-09-2019	ଓ୍ଵାରେଣ୍ଟ ଅଧିନରେ	କାମ କରୁନାହିଁ
33	115780	ସିଆଇସିୟୁ	ହସ୍ପିଟାଲ୍ ବେଡ୍, ଇଲେକ୍ଟ୍ରୋନିକ୍	ମେଡିମେକ୍	85000	03-09-2019	ଓ୍ଵାରେଣ୍ଟ ଅଧିନରେ	କାମ କରୁନାହିଁ
34	115777	ସିଆଇସିୟୁ	ହସ୍ପିଟାଲ୍ ବେଡ୍, ଇଲେକ୍ଟ୍ରୋନିକ୍	ମେଡିମେକ୍	85000	03-09-2019	ଓ୍ଵାରେଣ୍ଟ ଅଧିନରେ	କାମ କରୁନାହିଁ
35	113868	ସିଆଇସିୟୁ	ହସ୍ପିଟାଲ୍ ବେଡ୍, ଇଲେକ୍ଟ୍ରୋନିକ୍	ମେଡିମେକ୍	85000	03-09-2019	ଓ୍ଵାରେଣ୍ଟ ଅଧିନରେ	କାମ କରୁନାହିଁ
36	115703	ସିଆଇସିୟୁ	ହସ୍ପିଟାଲ୍ ବେଡ୍, ଇଲେକ୍ଟ୍ରୋନିକ୍	ମେଡିମେକ୍	85000	03-09-2019	ଓ୍ଵାରେଣ୍ଟ ଅଧିନରେ	କାମ କରୁନାହିଁ
37	113297	ସିଆଇସିୟୁ	ହସ୍ପିଟାଲ୍ ବେଡ୍, ଇଲେକ୍ଟ୍ରୋନିକ୍	ମେଡିମେକ୍	85000	03-09-2019	ଓ୍ଵାରେଣ୍ଟ ଅଧିନରେ	କାମ କରୁନାହିଁ
38	115702	ସିଆଇସିୟୁ	ହସ୍ପିଟାଲ୍ ବେଡ୍, ଇଲେକ୍ଟ୍ରୋନିକ୍	ମେଡିମେକ୍	85000	03-09-2019	ଓ୍ଵାରେଣ୍ଟ ଅଧିନରେ	କାମ କରୁନାହିଁ
39	113291	ସିଆଇସିୟୁ	ହସ୍ପିଟାଲ୍ ବେଡ୍, ଇଲେକ୍ଟ୍ରୋନିକ୍	ମେଡିମେକ୍	85000	03-09-2019	ଓ୍ଵାରେଣ୍ଟ ଅଧିନରେ	କାମ କରୁନାହିଁ
40	113288	ସିଆଇସିୟୁ	ହସ୍ପିଟାଲ୍ ବେଡ୍, ଇଲେକ୍ଟ୍ରୋନିକ୍	ମେଡିମେକ୍	85000	03-09-2019	ଓ୍ଵାରେଣ୍ଟ ଅଧିନରେ	କାମ କରୁନାହିଁ
41	115452	ଏନ୍ଆଇସିୟୁ	ମଲ୍ଟିପାରା ମନିଟର	ସିଲର୍	154000	18-08-2016	ଓ୍ଵାରେଣ୍ଟ / ସିଏମ୍ସି/ ଏଏମ୍ସି ନାହିଁ	କାମ କରୁନାହିଁ
42	115237	ଏସ୍ଏନ୍ସିୟୁ	ଅକ୍ସିଜେନ୍ କନ୍ସେଣ୍ଟ୍ରେସନ	ରଙ୍ଗଫିଆନ୍ ସ୍ଵିଚେକ୍ କୋଲିମିଟେଡ୍	25900	05-01-2014	ଓ୍ଵାରେଣ୍ଟ ଅଧିନରେ	କାମ କରୁନାହିଁ
43	115436	ଏନ୍ଆଇସିୟୁ	ସିରିଞ୍ଜ୍ ଇନ୍ଫ୍ୟୁଜନ୍ ପମ୍ପ	ପ୍ଲେମ୍ ଟେକ୍ ପ୍ରା.ଲିଃ	22300	17-02-2018	ଓ୍ଵାରେଣ୍ଟ ଅଧିନରେ	କାମ କରୁନାହିଁ
44	124665	ସା ରୋଗ	ଗର୍ଭସ୍ଥ ମନିଟର	ବିପିଏଲ୍ ମେଡିକାଲ୍ ଟେକ୍ନୋଲୋଜି	8840	04-10-2018	ଓ୍ଵାରେଣ୍ଟ ଅଧିନରେ	କାମ କରୁନାହିଁ
45	115427	କାଜୁଆଲିଟି	ଇସିଜି ମେସିନ୍ 6 ଟ୍ୟାକେଲ୍	କନ୍ଟେକ୍	43658	28-02-2019	ଓ୍ଵାରେଣ୍ଟ ଅଧିନରେ	କାମ କରୁନାହିଁ
46	115553	କାଜୁଆଲିଟି	ଇସିଜି ମେସିନ୍ 6 ଟ୍ୟାକେଲ୍	କନ୍ଟେକ୍	43658	28-02-2019	ଓ୍ଵାରେଣ୍ଟ ଅଧିନରେ	କାମ କରୁନାହିଁ
47	124577	ଟକ୍ସୁ ଚିକିତ୍ସା	ମାଇକ୍ରୋସୋପ୍, ଅପରେଟିଂ, ଟକ୍ସୁ	ଟପ୍‌କନ୍	700000	27-12-2017	ଓ୍ଵାରେଣ୍ଟ/ ସିଏମ୍ସି/ ଏଏମ୍ସି ନାହିଁ	କାମ କରୁନାହିଁ
48	124667	ଟକ୍ସୁ ଚିକିତ୍ସା	ମଲ୍ଟିପାରା ମନିଟର	ସିଲର୍	287350	06-02-2019	ଓ୍ଵାରେଣ୍ଟ/ ସିଏମ୍ସି/ ଏଏମ୍ସି ନାହିଁ	କାମ କରୁନାହିଁ
49	124671	ଟକ୍ସୁ ଚିକିତ୍ସା	ମଲ୍ଟିପାରା ମନିଟର	ସିଲର୍	287350	06-02-2019	ଓ୍ଵାରେଣ୍ଟ ଅଧିନରେ	କାମ କରୁନାହିଁ
50	124601	ସା ରୋଗ	ଅଗୋ ରେଫ୍ରେକ୍ଟୋମିଟର/ ଜିରାଟୋମିଟର	ୟୁନିକୋସ୍	294636	18-01-2018	ଓ୍ଵାରେଣ୍ଟ ଅଧିନରେ	କାମ କରୁନାହିଁ
51	124700	ଗାଇନେକୋଲୋଜି	ଓଟି ସ୍କ୍ରୀଣିଂ ହାଲୁଜା ଏକକ ଗମ୍ଭୁଜ/ ଚଳନଶାଳ	ଡକ୍ଟର ମାକ୍	575000	16-01-2018	ଓ୍ଵାରେଣ୍ଟ ଅଧିନରେ	କାମ କରୁନାହିଁ



କ୍ର. ସଂ.	ବାରକୋଡ୍ ସଂଖ୍ୟା	ବିଭାଗ	ଉପକରଣ ନାମ	ଉତ୍ପାଦକ	ମୂଲ୍ୟ କ୍ରୟ କରନ୍ତୁ (ଟଙ୍କାରେ)	ସଂସ୍ଥାପନ ତାରିଖ	ବୁକ୍ସିନାମା ସ୍ଥିତି	ବର୍ତ୍ତମାନର ସ୍ଥିତି
52	124697	ଗାଇନେକୋଲୋଜି	ଓଟି ଲାଇଟ୍, ସିଲିଂ, ଚୁଆଲ୍ ଡୋମ୍	ଡକ୍ଟର ମାକ୍	2048000	08-08-2018	ଓ୍ଵାରେଣ୍ଟ ଅଧିନରେ	କାମ କରୁନାହିଁ
53	124727	ଫିଜିଓଥେରାପି	ଗ୍ରାଜୁନ୍ ମେସିନ୍	ଆକାୟ ହାଇ-ଗ୍ରାଜୁ ଷ୍ଟୁନଟ୍	35000		ଓ୍ଵାରେଣ୍ଟ/ ସିଏମ୍‌ସି/ ଏଏମ୍‌ସି ନାହିଁ	କାମ କରୁନାହିଁ
54	115562	ଅଥୋପେଡିକ୍ ଓଟି	ସି ଆର୍ମି ଇମେଜ୍ ଇଣ୍ଟେନସିଫାୟର, ମୌଳିକ	କିରଣ	1448113	01-05-2018	ଓ୍ଵାରେଣ୍ଟ ଅଧିନରେ	କାମ କରୁନାହିଁ
55	114553	ସଜିରା ଓଟି	ଅପରେଟିଂ ଟେବୁଲ୍ ଇଲେକ୍ଟ୍ରୋ ହାଇଡ୍ରୋଲିକ୍	ପାଲାକ୍‌ଡ୍ ସର୍ଜିକାଲ	274000	01-11-2018	ଓ୍ଵାରେଣ୍ଟ ଅଧିନରେ	କାମ କରୁନାହିଁ
56	114544	ଜରୁରୀକାଳୀନ ଓଟି	ଅପରେଟିଂ ଟେବୁଲ୍ ଇଲେକ୍ଟ୍ରୋ ହାଇଡ୍ରୋଲିକ୍	ପାଲାକ୍‌ଡ୍ ସର୍ଜିକାଲ	274000	01-11-2018	ଓ୍ଵାରେଣ୍ଟ ଅଧିନରେ	କାମ କରୁନାହିଁ
57	114555	ସଜିରା ଓଟି	ଆନାସ୍ତେସିଆ ଡ୍ରାକ୍‌ସେସନ୍	ମେଡିଟେକ୍ ଇଂଲଣ୍ଡ	590000	01-02-2019	ଓ୍ଵାରେଣ୍ଟ ଅଧିନରେ	କାମ କରୁନାହିଁ
58	115283	ଇଏନ୍‌ଟି ଓଟି	ଶୀତଳ ଆଲୋକ ଉତ୍ସ	ନିଷ୍ଠିତ ଡ୍ରେଲ୍	32000		ଓ୍ଵାରେଣ୍ଟ / ସିଏମ୍‌ସି/ ଏଏମ୍‌ସି ନାହିଁ	କାମ କରୁନାହିଁ
59	134046	ପାଥୋଲୋଜି	ସେଣ୍ଟିଫ୍ରିଜ 8 ଟ୍ୟୁବ୍	ରେମି	30100		ଓ୍ଵାରେଣ୍ଟ / ସିଏମ୍‌ସି/ ଏଏମ୍‌ସି ନାହିଁ	କାମ କରୁନାହିଁ
60	115274	ଇଏନ୍‌ଟି ଓଟି	ଆନାସ୍ତେସିଆ ଡ୍ରାକ୍‌ସେସନ୍	ମେଡିଟେକ୍ ଇଂଲଣ୍ଡ	590000	01-02-2019	ଓ୍ଵାରେଣ୍ଟ ଅଧିନରେ	କାମ କରୁନାହିଁ
61	114548	ଜରୁରୀକାଳୀନ ଓଟି	ଆନାସ୍ତେସିଆ ଡ୍ରାକ୍‌ସେସନ୍	ମେଡିଟେକ୍ ଇଂଲଣ୍ଡ	590000	31-12-2018	ଓ୍ଵାରେଣ୍ଟ ଅଧିନରେ	କାମ କରୁନାହିଁ
62	115637	ଷ୍ଟୁଡ୍ ଓଟି	ଆନାସ୍ତେସିଆ ଡ୍ରାକ୍‌ସେସନ୍	ମେଡିଟେକ୍ ଇଂଲଣ୍ଡ	590000	01-02-2019	ଓ୍ଵାରେଣ୍ଟ ଅଧିନରେ	କାମ କରୁନାହିଁ
63	115524	ଅଥୋପେଡିକ୍ ଓଟି	ଅପରେଟିଂ ଟେବୁଲ୍ ଇଲେକ୍ଟ୍ରୋ ହାଇଡ୍ରୋଲିକ୍	ରେନ୍‌ ମେଡିକାଲ	1815254	10-10-2018	ଓ୍ଵାରେଣ୍ଟ ଅଧିନରେ	କାମ କରୁନାହିଁ
64	115299	ଅଥୋପେଡିକ୍ ଓଟି	ଆନାସ୍ତେସିଆ ଡ୍ରାକ୍‌ସେସନ୍	ମେଡିଟେକ୍ ଇଂଲଣ୍ଡ	590000	31-12-2018	ଓ୍ଵାରେଣ୍ଟ ଅଧିନରେ	କାମ କରୁନାହିଁ
65	124608	ଅଥୋପେଡିକ୍ ଓଟି	ଅପରେଟିଂ ଟେବୁଲ୍ ଇଲେକ୍ଟ୍ରୋନିକ୍	ରେନ୍‌ ମେଡିକାଲ	1815254	10-10-2018	ଓ୍ଵାରେଣ୍ଟ ଅଧିନରେ	କାମ କରୁନାହିଁ
<b>ମୋଟ</b>					<b>20602202</b>			

(ଉତ୍ସ: ଏମ୍‌କେସିଜି ଏମ୍‌ସିଏସ୍, ବ୍ରହ୍ମପୁର ଦ୍ଵାରା ପ୍ରଦାନ କରାଯାଇଥିବା ତଥ୍ୟ)



## ପରିଶିଷ୍ଟ 5.1

(ଦ୍ରଷ୍ଟବ୍ୟ ଅନୁଚ୍ଛେଦ 5.1.7.1)

31 ମାର୍ଚ୍ଚ 2022 ସୁଦ୍ଧା ଡିଏଚ୍‌ଏଚ୍ ଗୁଡ଼ିକରେ ଶଯ୍ୟା ଉପଲବ୍ଧତା

କ୍ର. ସଂ.	ଜିଲ୍ଲା ମୁଖ୍ୟାଳୟ ତାଲରଖାନା	ଅନୁମୋଦିତ ଶଯ୍ୟା	କାର୍ଯ୍ୟକ୍ଷମ ଶଯ୍ୟା
1	ଅନୁଗୁଳ	300	444
2	ବାଲେଶ୍ଵର	330	773
3	ବରଗଡ଼	91	300
4	ଭଦ୍ରକ	191	336
5	ବଲାଙ୍ଗୀର	212	500
6	ବୌଦ୍ଧ	93	162
7	କଟକ	130	130
8	ଦେବଗଡ଼	200	200
9	ଢେଙ୍କାନାଳ	300	300
10	ଗଜପତି	111	161
11	ଗଞ୍ଜାମ	137	172
12	ଜଗତସିଂହପୁର	300	190
13	ଯାଜପୁର	201	305
14	ଝାରସୁଗୁଡ଼ା	116	300
15	କଳାହାଣ୍ଡି	330	377
16	କନ୍ଧମାଳ	186	236
17	କେନ୍ଦ୍ରାପଡ଼ା	250	195
18	କେନ୍ଦୁଝର	330	460
19	ଖୋର୍ଦ୍ଧା	158	205
20	କୋରାପୁଟ	250	221
21	ମାଲକାନଗିରି	200	376
22	ମୟୂରଭଞ୍ଜ	255	659
23	ନବରଙ୍ଗପୁର	200	252
24	ନୟାଗଡ଼	250	188
25	ନୂଆପଡ଼ା	120	315
26	ପୁରୀ	280	451
27	ରାୟଗଡ଼ା	99	229
28	ସମଲପୁର	271	325
29	ସୁରକ୍ଷିପୁର	110	192
30	ସୁନ୍ଦରଗଡ଼	330	330
31	କ୍ୟାପିଟାଲ୍ ହସ୍ପିଟାଲ୍	557	750
32	ଆର୍କିଏଚ୍ ରାଉରକେଲା	400	437
	<b>ମୋଟ</b>	<b>7,288</b>	<b>10,471</b>

(ଉତ୍ସ: ଡିଏଚ୍‌ଏସ୍, ଓଡ଼ିଶା ଏବଂ ଡିଏଚ୍‌ଏଚ୍ ଗୁଡ଼ିକ ଦ୍ଵାରା ପ୍ରଦାନ କରାଯାଇଥିବା ତଥ୍ୟ)

**ପରିଶିଷ୍ଟ 6.1**

(*ଦ୍ରଷ୍ଟବ୍ୟ ଅନୁଚ୍ଛେଦ 6.3.2.4*)

ମେସର୍ସ ନୀଳାଞ୍ଜଳ ହସ୍ପିଟାଲକୁ ଅନିୟମିତ ଦେୟ ପ୍ରଦାନ

କ୍ର. ସଂ.	ରୋଗୀର ନାମ	ପ୍ରବେଶ ତାରିଖ	ପରିତ୍ୟାଗ ତାରିଖ	14-7-21 ରେ ଏମ୍ବୁ, ବାଳକାଟି	ଡିସିଏର୍ ଦାବି କରିଛି	କେତେ ଦିନ ରହିଲା	ଠକାମିରେ ଦାବା କରାଯାଇଛି	ଏମ୍ବୁ, ସିଏର୍ସି ବାଳକାଟିର ରିପୋର୍ଟ
1.	***** ଦାସ	23-6-21	10-8-21	ସାଧାରଣ	ସଂପୂର୍ଣ୍ଣ ଏଡ୍‌ଡିୟୁ	49	4,04,250	ସେମିକ୍ରିଟିକାଲ, 2 ଲିଟର ଅମ୍ଳଜାନ
2.	*****ପୂଷ୍ଟି	25-6-21	10-8-21	ସାଧାରଣ	ସଂପୂର୍ଣ୍ଣ ଏଡ୍‌ଡିୟୁ	47	3,87,750	ସ୍ଥିର, କୋଠରୀ ବାୟୁ
3.	***** ମଲ୍ଲିକ	26-6-21	11-8-21	ସାଧାରଣ	ସଂପୂର୍ଣ୍ଣ ଏଡ୍‌ଡିୟୁ	47	3,87,750	ସ୍ଥିର, କୋଠରୀ ବାୟୁ
4.	***** ନାୟକ	27-6-21	26-7-21	ସାଧାରଣ	ସଂପୂର୍ଣ୍ଣ ଆଇସିୟୁ	30	3,07,500	ସ୍ଥିର, 2 ଲିଟର ଅମ୍ଳଜାନ
5.	*****ମାନସିଂହ	27-6-21	26-7-21	ସାଧାରଣ	ସଂପୂର୍ଣ୍ଣ ଏଡ୍‌ଡିୟୁ	30	2,47,500	ସ୍ଥିର, କୋଠରୀ ବାୟୁ
6.	*****ଦାରିକ	28-6-21	13-8-21	ସାଧାରଣ	ସଂପୂର୍ଣ୍ଣ ଏଡ୍‌ଡିୟୁ	47	3,87,750	ସ୍ଥିର, 2 ଲିଟର ଅମ୍ଳଜାନ
7.	*****ଦିଗଲ	29-6-21	15-8-21	ସାଧାରଣ	ସଂପୂର୍ଣ୍ଣ ଏଡ୍‌ଡିୟୁ	48	3,96,000	ସେମିକ୍ରିଟିକାଲ, 2 ଲିଟର ଅମ୍ଳଜାନ
8.	*****ସାହୁ	29-6-21	15-8-21	ସାଧାରଣ	ସଂପୂର୍ଣ୍ଣ ଏଡ୍‌ଡିୟୁ	48	3,96,000	ସ୍ଥିର, କୋଠରୀ ବାୟୁ
9.	***** ଭୋଇ	1-7-21	15-8-21	ସାଧାରଣ	ସଂପୂର୍ଣ୍ଣ ଏଡ୍‌ଡିୟୁ	46	3,79,500	ସ୍ଥିର, କୋଠରୀ ବାୟୁ
10.	***** ନାୟକ	3-7-21	10-8-21	ସାଧାରଣ	ସଂପୂର୍ଣ୍ଣ ଏଡ୍‌ଡିୟୁ	44	3,63,000	ସ୍ଥିର, କୋଠରୀ ବାୟୁ
11.	*****ମହାକୁଡ଼	3-7-21	27-7-21	ସାଧାରଣ	ସଂପୂର୍ଣ୍ଣ ଏଡ୍‌ଡିୟୁ	25	2,06,250	ସ୍ଥିର, କୋଠରୀ ବାୟୁ
12.	*****ପାତ୍ର	6-7-21	15-8-21	ସାଧାରଣ	ସଂପୂର୍ଣ୍ଣ ଆଇସିୟୁ	41	4,20,250	ସ୍ଥିର, କୋଠରୀ ବାୟୁ
13.	***** ରାୟ	6-7-21	18-8-21	ଏଡ୍‌ଡିୟୁ	ସଂପୂର୍ଣ୍ଣ ଆଇସିୟୁ	44	18,000	ଗୁରୁତର
14.	***** ହରିଚନ୍ଦନ	5-7-21	14-8-21	ଏଡ୍‌ଡିୟୁ	ସଂପୂର୍ଣ୍ଣ ଆଇସିୟୁ	44	20,000	ଗୁରୁତର
15.	***** ପ୍ରଧାନ	2-7-21	11-8-21	ଏଡ୍‌ଡିୟୁ	ସଂପୂର୍ଣ୍ଣ ଆଇସିୟୁ	43	26,000	ଗୁରୁତର
16.	*****ମଙ୍ଗରାଜ	1-7-21	9-8-21	ଏଡ୍‌ଡିୟୁ	ସଂପୂର୍ଣ୍ଣ ଆଇସିୟୁ	40	28,000	ଗୁରୁତର
17.	***** ସାହୁ	30-6-21	26-7-21	ଏଡ୍‌ଡିୟୁ	ସଂପୂର୍ଣ୍ଣ ଆଇସିୟୁ	27	54,000	ସ୍ଥିର କୋଠରୀ ବାୟୁ
18.	***** ଖଟେଇ	30-6-21	27—7-21	ଏଡ୍‌ଡିୟୁ	ସଂପୂର୍ଣ୍ଣ ଆଇସିୟୁ	28	56,000	ସ୍ଥିର କୋଠରୀ ବାୟୁ
19.	***** ରାଉଳ	28-6-21	12-8-21	ଏଡ୍‌ଡିୟୁ	ସଂପୂର୍ଣ୍ଣ ଆଇସିୟୁ	46	92,000	ଗୁରୁତର
20.	***** ମହାନ୍ତି	6-7-21	1-8-21	-	ଆଇସିୟୁ	27	3,32,000	ନିର୍ଦ୍ଧାରିତ ତାରିଖ ପରେ ଆଡମିଶନ
21.	*****ସାହୁ	6-7-21	14-8-21	-	ଆଇସିୟୁ	40	4,80,000	ନିର୍ଦ୍ଧାରିତ ତାରିଖ ପରେ ଆଡମିଶନ

କ୍ର. ସଂ.	ରୋଗୀର ନାମ	ପ୍ରବେଶ ତାରିଖ	ପରିତ୍ୟାଗ ତାରିଖ	14-7-21 ରେ ଏମ୍ବ୍, ବାଳକାଟି	ଡିସିଏଚ୍ ଦାବି କରିଛି	କେତେ ଦିନ ରହିଲା	ଠକାମିରେ ଦାବା କରାଯାଇଛି	ଏମ୍ବ୍, ସିଏଚ୍ସି ବାଳକାଟିର ରିପୋର୍ଟ
22.	***** ଦାସ	6-7-21	15-8-21	-	ଆଇସିୟୁ	41	4,92,000	ନିର୍ଦ୍ଧାରିତ ତାରିଖ ପରେ ଆଡମିଶନ
23.	*****ମହାନ୍ତି	6-7-21	15-8-21	-	ଆଇସିୟୁ	41	4,92,000	ନିର୍ଦ୍ଧାରିତ ତାରିଖ ପରେ ଆଡମିଶନ
24.	***** ରାୟ	6-7-21	15-8-21	-	ଏଚ୍ଡିୟୁ	41	4,10,000	ନିର୍ଦ୍ଧାରିତ ତାରିଖ ପରେ ଆଡମିଶନ
25.	*****ପାଲ	6-7-21	15-8-21	-	ଏଚ୍ଡିୟୁ	41	4,10,000	ନିର୍ଦ୍ଧାରିତ ତାରିଖ ପରେ ଆଡମିଶନ
26.	*****ବେହେରା	6-7-21	15-8-21	-	ଆଇସିୟୁ	41	4,92,000	ନିର୍ଦ୍ଧାରିତ ତାରିଖ ପରେ ଆଡମିଶନ
27.	***** ରାୟ	6-7-21	15-8-21	-	ଆଇସିୟୁ	41	4,92,000	ନିର୍ଦ୍ଧାରିତ ତାରିଖ ପରେ ଆଡମିଶନ
28.	***** ପାତ୍ର	6-7-21	15-8-21	-	ଆଇସିୟୁ	41	4,92,000	ନିର୍ଦ୍ଧାରିତ ତାରିଖ ପରେ ଆଡମିଶନ
29.	*****ରାୟ	6-7-21	15-8-21	-	ଆଇସିୟୁ	41	4,10,000	ନିର୍ଦ୍ଧାରିତ ତାରିଖ ପରେ ଆଡମିଶନ
30.	***** ମୁକୁଲି	6-7-21	30-7-21	-	ଆଇସିୟୁ	25	3,07,000	ନିର୍ଦ୍ଧାରିତ ତାରିଖ ପରେ ଆଡମିଶନ
<b>ମୋଟ</b>							<b>93,86,500</b>	

(ଭସ୍: ପରୀକ୍ଷା ଯାଞ୍ଚ ଡିସିଏଚ୍ ବୁକ୍ସ ଦ୍ୱାରା ପ୍ରଦାନ କରାଯାଇଥିବା ତଥ୍ୟ)

ପରିଶିଷ୍ଟ 6.2

(ଦ୍ରଷ୍ଟବ୍ୟ ଅନୁଚ୍ଛେଦ 6.3.2.9)

ଅଧିକ ଶଯ୍ୟା ଦଖଲ ପାଇଁ ଅନୁଚିତ୍ ଦେୟ ପ୍ରଦାନ

କ୍ର. ସଂ.	ଡାକ୍ତରଖାନାର ନାମ	ଅବଧି	ଦାବା କରାଯାଇଥିବା ଦିନ ସଂଖ୍ୟା	ଆଇସିୟୁ ଶଯ୍ୟା ଅନୁମୋଦିତ	ପ୍ରକୃତ ଶଯ୍ୟା ଦିନ	ଶଯ୍ୟା ଦିନ ଦାବା	ଅତ୍ୟଧିକ ଶଯ୍ୟା ଦିନ ଦାବି	ଅଧିକ ପରିମାଣ ଦାବା କରାଯାଇଛି (ଟଙ୍କାରେ)
1	ସମ୍	1-9-20 ରୁ 30-9-20	30	125	3,750	3,911	161	19,32,000
2	ଅଶ୍ୱିନୀ	16-8-20 ରୁ 31-8-20	16	30	480	524	44	5,28,000
3	ଅଶ୍ୱିନୀ	1-9-20 ରୁ 15-9-20	15	30	450	484	34	4,08,000
4	ଅଶ୍ୱିନୀ	16-9-20 ରୁ 30-9-20	15	30	450	484	34	4,08,000
5	ଅଶ୍ୱିନୀ	1-10-20 ରୁ 15-10-20	15	30	450	471	21	2,52,000
6	ଅଶ୍ୱିନୀ	16-10-20 ରୁ 31-10-20	16	30	480	492	12	1,44,000
<b>ମୋଟ</b>					<b>6,060</b>	<b>6,366</b>	<b>306</b>	<b>36,72,000</b>

(ଉତ୍ସ: ପରୀକ୍ଷା ଯାଞ୍ଚ ବିଶିଷ୍ଟ ଗୁଡ଼ିକ ଦ୍ୱାରା ପ୍ରଦତ୍ତ ତଥ୍ୟ)

## ପରିଶିଷ୍ଟ 7.1

(ଦ୍ରଷ୍ଟବ୍ୟ ଅନୁଲେଖ 7.2.1)

ଆୟୁଷ୍ମାନ ଭାରତ (ସାମ୍ବ୍ୟ ଏବଂ ସୁସ୍ଥତା କେନ୍ଦ୍ରଗୁଡ଼ିକର କାର୍ଯ୍ୟକ୍ରମ)

କ୍ର. ସଂ.	ଜିଲ୍ଲା	ଏସ୍‌ସି ସଂଖ୍ୟା	ମାର୍ଚ୍ଚ 2022 ସୁଦ୍ଧା ଏସ୍‌ସିକୁ ଏଡ଼ିଥିବା ରୂପାନ୍ତର କରିବାର ଲକ୍ଷ୍ୟ	ମାର୍ଚ୍ଚ 2022 ସୁଦ୍ଧା ଏସ୍‌ସି ଗୁଡ଼ିକ ଏଡ଼ିଥିବା ରୂପାନ୍ତର ହୋଇଥିଲା	ପିଏସ୍‌ସି/ ଅନ୍ୟାନ୍ୟ ଡାକ୍ତରଖାନା	ମାର୍ଚ୍ଚ 2022 ସୁଦ୍ଧା ପିଏସ୍‌ସି ଓଏର୍ ଏଡ଼ିଥିବା ରୂପାନ୍ତର	ମାର୍ଚ୍ଚ 2022 ସୁଦ୍ଧା ପିଏସ୍‌ସି+ ଓଏର୍ ଏଡ଼ିଥିବା ରୂପାନ୍ତର	ସ୍ୱପିଏସ୍‌ସି ସଂଖ୍ୟା	ମାର୍ଚ୍ଚ 2022 ସୁଦ୍ଧା ସ୍ୱପିଏସ୍‌ସିକୁ ଏଡ଼ିଥିବା ରୂପାନ୍ତର କରିବାକୁ ଲକ୍ଷ୍ୟ	ମାର୍ଚ୍ଚ 2022 ସୁଦ୍ଧା ସ୍ୱପିଏସ୍‌ସି ଗୁଡ଼ିକ ଏଡ଼ିଥିବା ରୂପାନ୍ତର ହୋଇ
1	ଅନୁଗୁଳ	166	92	58	31	31	29	1	1	1
2	ବାଲେଶ୍ୱର	226	121	111	46	46	44	2	2	2
3	ବରଗଡ଼	275	137	141	71	71	68	3	3	3
4	ଭଦ୍ରକ	204	106	130	47	47	45	2	2	2
5	ବଲାଙ୍ଗୀର	67	37	32	12	12	12	0	0	0
6	ବୌଦ୍ଧ	178	85	51	52	52	51	3	3	3
7	କଟକ	332	184	72	59	59	56	13	13	13
8	ଦେବଗଡ଼	42	23	29	8	8	8	0	0	0
9	ଡେଙ୍କାନାଳ	167	88	86	37	37	35	1	1	1
10	ଗଜପତି	136	78	83	21	21	21	1	1	1
11	ଗଞ୍ଜାମ	460	246	178	93	93	86	8	8	8
12	ଜଗତସିଂହପୁର	189	104	98	35	35	33	1	1	1
13	ଯାଜପୁର	260	133	116	62	62	59	0	0	0
14	ଝାରସୁଗୁଡ଼ା	66	33	56	17	17	16	4	4	4
15	କଳାହାଣ୍ଡି	242	133	130	45	45	45	1	1	1
16	କନ୍ଧମାଳ	172	89	109	40	40	40	1	1	1
17	କେନ୍ଦ୍ରାପଡ଼ା	227	122	100	46	46	46	1	1	1

କ୍ର. ସଂ.	ଜିଲ୍ଲା	ଏସ୍‌ସି ସଂଖ୍ୟା	ମାର୍ଚ୍ଚ 2022 ସୁଦ୍ଧା ଏସ୍‌ସିକୁ ଏଡ଼ିବାର ରୂପାନ୍ତର କରିବାର ଲକ୍ଷ୍ୟ	ମାର୍ଚ୍ଚ 2022 ସୁଦ୍ଧା ଏସ୍‌ସି ଗୁଡ଼ିକ ଏଡ଼ିବାର ରୂପାନ୍ତର ହୋଇଥିଲା	ପିଏସ୍‌ସି/ ଅନ୍ୟାନ୍ୟ ତାଲୁକାଖାନା	ମାର୍ଚ୍ଚ 2022 ସୁଦ୍ଧା ପିଏସ୍‌ସି ଓଏର୍ ଏଡ଼ିବାର ରୂପାନ୍ତର	ମାର୍ଚ୍ଚ 2022 ସୁଦ୍ଧା ପିଏସ୍‌ସି+ ଓଏର୍ ଏଡ଼ିବାର ରୂପାନ୍ତର	ସ୍ଥପିଏସ୍‌ସି ସଂଖ୍ୟା	ମାର୍ଚ୍ଚ 2022 ସୁଦ୍ଧା ସ୍ଥପିଏସ୍‌ସିକୁ ଏଡ଼ିବାର ରୂପାନ୍ତର କରିବାକୁ ଲକ୍ଷ୍ୟ	ମାର୍ଚ୍ଚ 2022 ସୁଦ୍ଧା ସ୍ଥପିଏସ୍‌ସି ଗୁଡ଼ିକ ଏଡ଼ିବାର ରୂପାନ୍ତର ହୋଇ
18	କେନ୍ଦୁଝର	351	192	169	66	66	66	3	3	3
19	ଖୋର୍ଦ୍ଧା	202	102	118	50	50	47	24	24	24
20	କୋରାପୁଟ	307	175	111	48	48	47	4	4	4
21	ମାଲକାନଗିରି	158	88	47	27	27	24	1	1	1
22	ମୟୂରଭଞ୍ଜ	589	336	290	86	86	85	3	3	3
23	ନବରଙ୍ଗପୁର	289	167	107	41	41	38	1	1	1
24	ନୟାଗଡ଼	166	86	90	38	38	37	0	0	0
25	ନୂଆପଡ଼ା	95	52	68	17	17	17	0	0	0
26	ପୁରୀ	241	131	121	47	47	43	5	5	5
27	ରାୟଗଡ଼ା	235	133	136	38	38	36	3	3	3
28	ସମ୍ବଲପୁର	167	93	73	29	29	26	8	8	8
29	ସୁରକ୍ଷିପୁର	89	46	68	20	20	20	0	0	0
30	ସୁନ୍ଦରଗଡ଼	390	222	164	59	59	55	12	12	12
<b>ମୋଟ</b>		<b>6688</b>	<b>3634</b>	<b>3142</b>	<b>1288</b>	<b>1288</b>	<b>1235</b>	<b>106</b>	<b>106</b>	<b>106</b>

(ଉତ୍ସ: ଏନଏସ୍‌ଏମ୍, ଓଡ଼ିଶା ଠାରୁ ପ୍ରାପ୍ତ ତଥ୍ୟ)

**ପରିଶିଷ୍ଟ 8.1**

(ଦ୍ରଷ୍ଟବ୍ୟ ଅନୁଚ୍ଛେଦ 8.2.2)

ପରୀକ୍ଷା ଯାଞ୍ଚ ସିଦ୍ଧ ଗୁଡ଼ିକର ନିରୀକ୍ଷଣ

କ୍ର. ସଂ.	କ୍ଲିନିକାଲ୍ ପ୍ରତିଷ୍ଠାନର ନାମ	ସାର୍ବଜନୀନ ପାଇଁ ସିଦ୍ଧ ପଞ୍ଜୀକରଣ, ପିସିପିଏନଡିଟି ଇତ୍ୟାଦି ଏବଂ ସର୍ବସାଧାରଣଙ୍କ ଯାଣିବା ନିମନ୍ତେ କ୍ଲିନିକ୍ ପରିସରରେ ରେଟ୍ ଚାର୍ଜ ଭଳି ପ୍ରମାଣପତ୍ର ପ୍ରଦର୍ଶନ (ଓଡ଼ିଶା କ୍ଲିନିକାଲ୍ ପ୍ରତିଷ୍ଠା ନିୟମ, 2018 ଅନୁଯାୟୀ)	ରେଜିଷ୍ଟ୍ରିଗୁଡ଼ିକର ରକ୍ଷଣାବେକ୍ଷଣ	ଅନ୍ୟାନ୍ୟ
1	ସାଲନ୍ଦା ହସ୍ପିଟାଲ୍, ଭଦ୍ରକ	କେବଳ ମାତ୍ର ପିସି-ପିଏନଡିଟି, ପ୍ରମାଣପତ୍ର	ଓପିଡି, ଆଇପିଡି ଏବଂ ଓଟି ରେଜିଷ୍ଟ୍ରିଗୁଡ଼ିକ ରକ୍ଷଣାବେକ୍ଷଣ କରାଯାଇଥିଲା । ମେଡିକୋ ଲିଗାଲ୍ କେସ୍ ରେଜିଷ୍ଟ୍ରି, ନିୟୋଜିତ ଏବଂ ନିୟୋଜିତ କର୍ମଚାରୀଙ୍କ ରେଜିଷ୍ଟ୍ରି, କଲ୍ ଏବଂ ପରାମର୍ଶଦାତା, ଆକ୍ସେସ୍ ନେଜର, ଡାକ୍ତର, ପାରାମେଡିକାଲ୍ ଏବଂ ଅନ୍ୟାନ୍ୟ କର୍ମଚାରୀଙ୍କୁ ଦେୟ ପ୍ରଦାନ ସମ୍ବନ୍ଧିତ ଏବଂ କ୍ଲିନିକାଲ୍ ପ୍ରତିଷ୍ଠାନରେ କାର୍ଯ୍ୟ କରୁଥିବା ଡାକ୍ତର/ କର୍ମଚାରୀଙ୍କ ତାଲିକା, ରେଜିଷ୍ଟ୍ରି ଉପଲବ୍ଧ ହୋଇପାରିଲା ନାହିଁ ।	
2	ସୋନିକେର ଅଲଗ୍ରାସାଉଣ୍ଡ କ୍ଲିନିକ୍, ଭଦ୍ରକ	କେବଳ ରେଟ୍ ଚାର୍ଜ ପ୍ରଦର୍ଶିତ	ରୋଗୀ ରେଜିଷ୍ଟ୍ରି ରକ୍ଷଣାବେକ୍ଷଣ କରାଯାଇଥିଲା	
3	ଏସ୍ଆର ଡକ୍ଟର ମାଇକ୍ରୋ ଡାଇଗ୍ନୋଷ୍ଟିକ୍ ଏବଂ ଆନାଲିଟିକା	କେବଳ ସିଏର ପଞ୍ଜୀକରଣ ପ୍ରଦର୍ଶିତ ହେଲା	ଉଭୟ ଅନଲାଇନ୍ ଏବଂ ଅଫ୍‌ଲାଇନ୍ ରୋଗୀ ରେଜିଷ୍ଟ୍ରି ରକ୍ଷଣାବେକ୍ଷଣ କରାଯାଇଥିଲା ।	
4	କାସ୍ ମିଡିକାଲ୍ ହସ୍ପିଟାଲ୍	କୌଣସି ପ୍ରମାଣପତ୍ର ପ୍ରଦର୍ଶିତ ହୋଇନାହିଁ	ଓପିଡି, ଆଇପିଡି ଏବଂ ଓଟି ରେଜିଷ୍ଟ୍ରିଗୁଡ଼ିକ ରକ୍ଷଣାବେକ୍ଷଣ କରାଯାଇଥିଲା । ମେଡିକୋ ଲିଗାଲ୍ କେସ୍ ରେଜିଷ୍ଟ୍ରି, ନିୟୋଜିତ ଏବଂ ନିୟୋଜିତ କର୍ମଚାରୀଙ୍କ ରେଜିଷ୍ଟ୍ରି, କଲ୍ ଏବଂ ପରାମର୍ଶଦାତା, ଆକ୍ସେସ୍ ନେଜର, ଡାକ୍ତର, ପାରାମେଡିକାଲ୍ ଏବଂ ଅନ୍ୟାନ୍ୟ କର୍ମଚାରୀଙ୍କୁ ଦେୟ ପ୍ରଦାନ ସମ୍ବନ୍ଧିତ ଏବଂ କ୍ଲିନିକାଲ୍ ପ୍ରତିଷ୍ଠାନରେ କାର୍ଯ୍ୟ କରୁଥିବା ଡାକ୍ତର/ କର୍ମଚାରୀଙ୍କ ତାଲିକା, ରେଜିଷ୍ଟ୍ରି ଉପଲବ୍ଧ ହୋଇପାରିଲା ନାହିଁ ।	ଡାକ୍ତରଖାନାରେ ଗୋଟିଏ ଆଇସିୟୁ ଶଯ୍ୟା ଥିଲା
5	ନୂତନ ଓମ୍ ଶାନ୍ତି ନିଦାନ କେନ୍ଦ୍ର, ଭଦ୍ରକ	ସମସ୍ତ ପ୍ରମାଣପତ୍ର ପ୍ରଦର୍ଶିତ	ରୋଗୀ ରେଜିଷ୍ଟ୍ରି ରକ୍ଷଣାବେକ୍ଷଣ କରାଯାଇଥିଲା ।	
6	ଶ୍ରୀ ଜଗନ୍ନାଥ ହସ୍ପିଟାଲ୍, ଡେଙ୍କାନାଳ	କେବଳ ପଞ୍ଜୀକରଣ ପ୍ରମାଣପତ୍ର ଏବଂ ଅନୁମୋଦିତ ହାର ଚାର୍ଜ ପ୍ରଦର୍ଶିତ	ଓପିଡି, ଆଇପିଡି ଏବଂ ଓଟି ରେଜିଷ୍ଟ୍ରି ରକ୍ଷଣାବେକ୍ଷଣ କରାଯାଇଥିଲା । ମେଡିକୋ ଲିଗାଲ୍ କେସ୍ ରେଜିଷ୍ଟ୍ରି, ନିୟୋଜିତ ଏବଂ ନିୟୋଜିତ କର୍ମଚାରୀଙ୍କ ରେଜିଷ୍ଟ୍ରି, କଲ୍ ଏବଂ ପରାମର୍ଶଦାତା, କ୍ଲିନିକାଲ୍ ପ୍ରତିଷ୍ଠାନ ଏବଂ ଅଭିଯୋଗ ରେଜିଷ୍ଟ୍ରିରେ ଯୋଗଦେଇଥିବା ଡାକ୍ତର/ କର୍ମଚାରୀଙ୍କ ତାଲିକା ଦେଖାଉଥିବା ରେଜିଷ୍ଟ୍ରିଗୁଡ଼ିକ ରକ୍ଷଣାବେକ୍ଷଣ କରାଯାଇ ନଥିଲା ।	
7	ଶ୍ରୀ କ୍ରିଷ୍ଣା ଅଲଗ୍ରାସାଉଣ୍ଡ, ଡେଙ୍କାନାଳ	କେବଳ ପିସିପିଏନଡିଟି ପ୍ରମାଣପତ୍ର ଏବଂ ରେଟ୍ ଚାର୍ଜ ପ୍ରଦର୍ଶିତ	ରୋଗୀ ରେଜିଷ୍ଟ୍ରି ରକ୍ଷଣାବେକ୍ଷଣ କରାଯାଇଥିଲା	

କ୍ର. ସଂ.	କ୍ଲିନିକାଲ୍ ପ୍ରତିଷ୍ଠାନର ନାମ	ସାର୍ବଜନୀନ ପାଇଁ ସିଲ୍ ପଞ୍ଜୀକରଣ, ପିସିପିଏନ୍‌ଡିଟି ଇତ୍ୟାଦି ଏବଂ ସର୍ବସାଧାରଣଙ୍କ ଯାଣିବା ନିମନ୍ତେ କ୍ଲିନିକ୍ ପରିସରରେ ରେଟ୍ ଚାର୍ଜ୍ ଭଳି ପ୍ରମାଣପତ୍ରର ପ୍ରଦର୍ଶନ (ଓଡ଼ିଶା କ୍ଲିନିକାଲ୍ ପ୍ରତିଷ୍ଠା ନିୟମ, 2018 ଅନୁଯାୟୀ)	ରେଜିଷ୍ଟ୍ରିକର ରକ୍ଷଣାବେକ୍ଷଣ	ଅନ୍ୟାନ୍ୟ
8	ଏସ୍ ଆର୍ ଲାବୋରେଟୋରୀ, ଢେଙ୍କାନାଳ	ପଞ୍ଜୀକରଣ ପ୍ରମାଣପତ୍ର ଏବଂ ଅନୁମୋଦିତ ହାର ଚାର୍ଜ୍ ପ୍ରଦର୍ଶିତ	ରୋଗୀ ମାନଙ୍କ ରେଜିଷ୍ଟର ଅନୁଲୋଚନାରେ ରକ୍ଷଣାବେକ୍ଷଣ କରାଯାଇଥିଲା	
9	ନୁଆ ଆଶା ନର୍ସିଂହୁମ୍, ଢେଙ୍କାନାଳ	କେବଳ ପଞ୍ଜୀକରଣ ପ୍ରମାଣପତ୍ର ଏବଂ ଏସ୍‌ପିସିପି ପ୍ରାଧିକରଣ ପ୍ରଦର୍ଶିତ	ଓପିଡି, ଆଇପିଡି ଏବଂ ଓଟି ରେଜିଷ୍ଟର ରକ୍ଷଣାବେକ୍ଷଣ କରାଯାଇଥିଲା । ମେଡିକୋ ଲିଗାଲ୍ କେସ୍ ରେଜିଷ୍ଟର, ନିୟୋଜିତ ଏବଂ ନିୟୋଜିତ କର୍ମଚାରୀଙ୍କ ରେଜିଷ୍ଟର, ଜଲ୍ ଏବଂ ପରାମର୍ଶିତାତା, ତାତ୍ତ୍ୱର, ପାରାମେଡିକାଲ୍ ଏବଂ ଅନ୍ୟାନ୍ୟ କର୍ମଚାରୀଙ୍କୁ ଦେଖାଉଥିବା ରେଜିଷ୍ଟର ଏବଂ କ୍ଲିନିକାଲ୍ ପ୍ରତିଷ୍ଠାନରେ ଯୋଗ ଦେଉଥିବା ତାତ୍ତ୍ୱର/ କର୍ମଚାରୀଙ୍କ ତାଲିକା ଦେଖାଉଥିବା ରେଜିଷ୍ଟର ରକ୍ଷଣାବେକ୍ଷଣ କରାଯାଇ ନଥିଲା ।	
10	ସନ୍ ହସ୍ପିଟାଲ୍, ଢେଙ୍କାନାଳ	ବାଣିଜ୍ୟ ଲାଇସେନ୍ସ ବ୍ୟତୀତ ସମସ୍ତ ପ୍ରମାଣପତ୍ର ପ୍ରଦର୍ଶିତ	ଓପିଡି ରେଜିଷ୍ଟର (କମ୍ପ୍ୟୁଟରାଇଜଡ), ଆଇପିଡି ରେଜିଷ୍ଟର, ଓଟି ରେଜିଷ୍ଟର, ମୃତ୍ୟୁ ରେଜିଷ୍ଟର, ନିୟୋଜିତ ଏବଂ ନିୟୋଜିତ କର୍ମଚାରୀଙ୍କ ରେଜିଷ୍ଟର, ଜଲ୍ ଏବଂ ପରାମର୍ଶି ଏବଂ ଆକ୍ସେନ୍ସନ୍ସ ଲେଜର ରକ୍ଷଣାବେକ୍ଷଣ କରାଯାଇଥିଲା । ମେଡିକୋ ଲିଗାଲ୍ କେସ୍ ରେଜିଷ୍ଟର ରକ୍ଷଣାବେକ୍ଷଣ କରାଯାଇନଥିଲା ।	
11	ମାତା ସାଇ ପାଥୋଲୋଜିକାଲ୍, ସୁନ୍ଦରଗଡ଼	କୌଣସି ପ୍ରମାଣପତ୍ର ପ୍ରଦର୍ଶିତ ହୋଇନାହିଁ	ଲାବୋରେଟୋରୀ ରେଜିଷ୍ଟର ରକ୍ଷଣାବେକ୍ଷଣ କରାଯାଇଥିଲା	ନୂତନ ପରିସରକୁ ସ୍ଥାନାନ୍ତରିତ ହୋଇଛି କିନ୍ତୁ ଅନୁଲୋଚନା ଦରଖାତ୍ତ ପ୍ରାପ୍ତ ହୋଇନାହିଁ
12	ଆସ୍ରା ମାତା ଏବଂ ଶିଶୁ ଯତ୍ନ ତାତ୍ତ୍ୱରଖାନା, ରାଉରକେଲା	ବାଣିଜ୍ୟ ଲାଇସେନ୍ସ, ଅଗ୍ନି ନିରାପତ୍ତା ପ୍ରମାଣପତ୍ର ପ୍ରଦର୍ଶିତ ନୁହେଁ	ମେଡିକୋ ଲିଗାଲ୍ କେସ୍ ରେଜିଷ୍ଟର ଏବଂ କ୍ଲିନିକାଲ୍ ପ୍ରତିଷ୍ଠାନରେ କାର୍ଯ୍ୟ କରୁଥିବା ସରକାରୀ ତାତ୍ତ୍ୱରମାନଙ୍କ ରେଜିଷ୍ଟର ରକ୍ଷଣାବେକ୍ଷଣ କରାଯାଇ ନଥିଲା ।	
13	ଭେକ୍ସଲ ପଟେଲ୍ ହସ୍ପିଟାଲ୍, ରାଉରକେଲା	କୌଣସି ପ୍ରମାଣପତ୍ର ପ୍ରଦର୍ଶିତ ହୋଇନାହିଁ	ମେଡିକୋ ଲିଗାଲ୍ କେସ୍ ରେଜିଷ୍ଟର ଏବଂ ଜଲ୍ ପାଇଁ ନିୟୋଜିତ କର୍ମଚାରୀମାନଙ୍କ ରେଜିଷ୍ଟର ଏବଂ ତାତ୍ତ୍ୱର ଏବଂ କର୍ମଚାରୀମାନଙ୍କୁ ଦେଖି ପ୍ରଦାନ ଦର୍ଶାଉଥିବା ଆକ୍ସେନ୍ସନ୍ସ ରେଜିଷ୍ଟର ରକ୍ଷଣାବେକ୍ଷଣ କରାଯାଇ ନଥିଲା ।	ଅଗ୍ନି ନିରାପତ୍ତା ପ୍ରମାଣପତ୍ର ପ୍ରାପ୍ତ ହୋଇନଥିଲା, ବାଣିଜ୍ୟ ଲାଇସେନ୍ସ ବୈଧତା ହରାଇଥିଲା, ପ୍ରଦୂଷଣ ପ୍ରମାଣପତ୍ର 31.03.2022 ରୁ ବୈଧ ନଥିଲା ।
14	ସମଲେଶ୍ୱରୀ ତାତ୍ତ୍ୱରଖାନା, ସୁନ୍ଦରଗଡ଼	ସମସ୍ତ ପ୍ରମାଣପତ୍ର ପ୍ରଦର୍ଶିତ	ମେଡିକୋ ଲିଗାଲ୍ କେସ୍ ରେଜିଷ୍ଟର ରକ୍ଷଣାବେକ୍ଷଣ କରାଯାଇନଥିଲା	
15	ମା ଅର୍ଷପୁର୍ଣ୍ଣା ତାଇଗ୍ନୋଷ୍ଟିକ୍, ସୁନ୍ଦରଗଡ଼	ରେଟ୍ ଚାର୍ଜ୍ ଉପଲବ୍ଧ ନାହିଁ	ଅଲଟ୍ରାସାଉଣ୍ଡ ରେଜିଷ୍ଟର ରକ୍ଷଣାବେକ୍ଷଣ କରାଯାଉଥିଲା	

(ଉତ୍ସ: ବିଭାଗୀୟ କର୍ମଚାରୀମାନଙ୍କ ସହିତ ମିଳିତ ଦସ୍ତଖତ ନିରୀକ୍ଷଣ)