

परिशिष्ट



**परिशिष्ट-1**  
(संदर्भ कंडिका: 3.3)  
**बालू घाटों की बन्दोबस्ती के विलंब से भुगतान पर ब्याज का आरोपण नहीं किया जाना**

पंचांग वर्ष	जिला का नाम	पट्टेदार का नाम	देय किश्त की राशि	भुगतान की गयी किश्त की राशि	किश्त के भुगतान में विलम्ब (दिनों में)	बकाया राशि	राशि रोक कर रखी गयी दिनों की संख्या	24 प्रतिशत प्रतिवर्ष की दर से देय ब्याज	पट्टेदार द्वारा भुगतान किया गया ब्याज	वसूली योग कुल ब्याज
<b>2020</b>	पटना	मेसर्स ब्रॉडसन कोमोडीटीज प्रा. लि.	48,13,37,008	48,13,37,008	1-194	53,92,86,781	1-161	1,79,50,830	0	1,79,50,830
2016	कैमूर	मेसर्स चैम्पियन ग्रुप ऑफ कम्पनी	1,90,21,200	1,90,21,200	7-214	2,05,83,837	1-130	3,98,936	0	3,98,936
2017			2,28,25,440	2,28,38,823		4,94,24,339		14,70,382	1,84,000	12,86,382
2018			2,73,90,528	2,74,67,632		13,38,15,280		22,07,566	0	22,07,566
2019			3,28,68,635	3,28,68,636		15,61,42,714		19,63,693	0	19,63,693
<b>2016-19</b>	कैमूर	मेसर्स चैम्पियन ग्रुप ऑफ कम्पनी	10,21,05,803	10,21,96,291	7-214		1-130	60,40,577	1,84,000	58,56,577
2017	औरंगाबाद	आदित्य मल्टीकॉन प्रा. लि.	17,73,79,776	17,73,79,780	1-225	38,21,39,328	1-114	54,25,400	53,21,394	1,04,006
2018			63,85,67,193	63,85,67,194		3,64,78,16,198		2,41,50,542	42,18,985	1,99,31,557
2019-20			1,03,32,22,666	1,03,32,22,654		3,72,14,16,484		4,02,59,310	0	4,02,59,310
2021			38,31,40,320	38,31,40,320		88,88,41,920		4,31,147	3,16,062	1,15,085
<b>2017-21</b>	औरंगाबाद	आदित्य मल्टीकॉन प्रा. लि.	2,23,23,09,955	2,23,23,09,948	1-225		1-114	7,02,66,399	98,56,441	6,04,09,958

(राशि ₹ में)

पंचांग वर्ष	जिला का नाम	पट्टेदार का नाम	देय किश्त की राशि	भुगतान की गयी किश्त की राशि	किश्त के भुगतान में विलम्ब (दिनों में)	बकाया राशि	राशि रोक कर रखी गयी दिनों की संख्या	24 प्रतिशत प्रतिवर्ष की दर से देय ब्याज	पट्टेदार द्वारा भुगतान किया गया ब्याज	वसूली योग कुल ब्याज
2017	बांका	महादेव इन्चलेव प्रा. लि.	23,69,30,400	23,69,30,400	1-167	1,49,81,60,800	1-110	11,53,965	55,12,772	1,31,92,453
2018			28,43,16,480	28,43,16,480		1,51,37,47,200		94,80,129		
2019			24,74,95,604	24,74,95,605		75,48,46,363		9,53,549		
2020			31,78,75,147	31,78,75,147		1,44,30,01,176		41,94,621		
2021			34,49,18,733	34,49,18,475		1,85,95,49,063		29,22,961		
<b>2017-21</b>	<b>बांका</b>	<b>महादेव इन्चलेव प्रा. लि.</b>	<b>1,43,15,36,364</b>	<b>1,43,15,36,107</b>	<b>1-167</b>		<b>1-110</b>	<b>1,87,05,225</b>	<b>55,12,772</b>	<b>1,31,92,453</b>
2020	नवादा	जय माता दी इन्टरप्राइजेज	4,96,36,844	4,96,36,845	1-2	4,96,36,845	1-2	32,638		1,12,471
2021			6,07,06,486	6,07,06,486		6,07,06,486		79,833		
<b>2020-21</b>	<b>नवादा</b>	<b>जय माता दी इन्टरप्राइजेज</b>	<b>11,03,43,330</b>	<b>11,03,43,331</b>	<b>1-2</b>		<b>1-2</b>	<b>1,12,471</b>	<b>0</b>	<b>1,12,471</b>
<b>2020</b>	<b>गया</b>	<b>वेस्टलिक प्रा. लि</b>	<b>44,03,63,803</b>	<b>44,03,63,803</b>	<b>1-69</b>		<b>1-50</b>	<b>45,02,237</b>	<b>0</b>	<b>45,02,237</b>
2020	सारण	ब्रॉडसन कोमोडीटीज प्रा. लि	2,10,58,058	2,10,58,061	1-8	2,11,14,421	1-8	32,357	0	32,357
2021			3,02,45,376	3,02,45,376		3,02,45,376		72,920	0	72,920
<b>2020-21</b>	<b>सारण</b>	<b>ब्रॉडसन कोमोडीटीज प्रा. लि</b>	<b>5,13,03,434</b>	<b>5,13,03,437</b>	<b>1-8</b>		<b>1-8</b>	<b>1,05,278</b>	<b>0</b>	<b>1,05,278</b>
		<b>कुल योग</b>	<b>4,84,92,99,697</b>	<b>4,84,93,89,925</b>	<b>1-225</b>		<b>1-161</b>	<b>11,76,83,017</b>	<b>1,55,53,213</b>	<b>10,21,29,804</b>

**परिशिष्ट-2**  
(संदर्भ क्रमांक: 3.4)  
**बालू धातों की विस्तारित अवधि के बन्दोबस्त के लिए सुरक्षा जमा की वसूली न होना**

क्र० सं०	जिला खनन कार्यालय का नाम	बन्दोबस्ती की विस्तारित तिथि	बन्दोबस्ती की अवधि	अनुपातिक बन्दोबस्त राशि	कुल सुरक्षित जमा	भुगतान की गयी सुरक्षित जमा	देय सुरक्षित जमा	
1.	औरंगाबाद	9/2021	2020	1,35,25,06,254	13,52,50,625	शून्य		
2.	बांका	12/2021	9/2021 तक	1,72,41,31,440	17,24,13,144	शून्य	17,24,13,144	
3.	भोजपुर	9/2021	2020	60,38,41,467	6,03,84,147	शून्य		
4.	नवादा	12/2021	2021	1,02,14,36,165	10,21,43,617	शून्य	10,21,43,617	
5.	पटना	9/2021	2020	1,96,87,68,512	19,68,76,851	शून्य		
6.	रोहतास	9/2021	9/2021 तक	2,49,60,08,469	24,96,00,847	शून्य	24,96,00,847	
7.	सारण	9/2021	2020	21,08,40,807	2,10,84,080	शून्य		
8.	वैशाली	12/2021	2021	35,73,84,984	3,57,38,498	शून्य	3,57,38,498	
			2020	1,13,27,63,961	11,32,76,396	शून्य		
			9/2021 तक	1,43,61,20,256	14,36,12,025	शून्य	14,36,12,025	
			2020	1,80,36,47,871	18,03,64,787	शून्य		
			9/2021 तक	2,29,29,50,178	22,92,95,018	शून्य	22,92,95,018	
			2020	7,23,64,859	72,36,486	शून्य		
			9/2021 तक	9,19,96,348	91,99,635	शून्य	91,99,635	
			2020	4,57,76,677	45,77,668	शून्य		
			2021	7,73,81,231	77,38,123	शून्य	77,38,123	
<b>कुल योग</b>					<b>1,66,87,91,94,799</b>	<b>1,66,87,91,948</b>	<b>शून्य</b>	<b>94,97,40,907</b>

परिशिष्ट-3

(संदर्भ कडिका: 3.5)

(अ) बन्दोबस्त हुए बालू घाटों के लिए पंजीकृत विलेख का निष्पादन न करने के कारण मुद्रांक शुल्क और निबंधन फीस की वसूली न होना  
(राशि ₹ में)

क्र0 सं0	जिला खनन कार्यालय का नाम	बन्दोबस्ती की अवधि	बन्दोबस्त की राशि	आरोप्य मुद्रांक शुल्क	आरोप्य निबंधन फीस	भुगतान किया गया मुद्रांक शुल्क	भुगतान की गयी निबंधन फीस	देय मुद्रांक शुल्क	देय निबंधन फीस	कुल देय मुद्रांक शुल्क एवं निबंधन फीस
1.	गया	01.01.2020 से 31.12.2020	65,49,73,545	3,92,98,413	1,30,99,471	0	0	3,92,98,413	1,30,99,471	5,23,97,884
2.	नवादा	01.01.2020 से 31.12.2020	23,89,09,398	1,43,34,564	47,78,188	0	0	1,43,34,564	47,78,188	1,91,12,752
		01.01.2021 से 31.12.2021	35,83,64,097	2,15,01,846	71,67,282	0	0	2,15,01,846	71,67,282	2,86,69,128
3.	पटना	01.04.2021 से 30.09.2021	96,26,74,017	5,77,60,441	1,92,53,480	0	0	5,77,60,441	1,92,53,480	7,70,13,921
4.	भोजपुर	01.01.2021 से 31.03.2021	82,28,59,965	4,93,71,598	1,64,57,199	4,92,37,799	1,64,12,833	1,33,799	44,366	1,78,165
		01.04.2021 से 30.09.2021	1,67,31,48,504	10,03,88,909	3,34,62,970	0	0	10,03,88,909	3,34,62,970	13,38,51,879
5.	रोहतास	2020	2,04,37,61,984	12,26,25,719	4,08,75,240	0	0	12,26,25,719	4,08,75,240	16,35,00,959
		01.01.2021 से 30.09.2021	2,29,29,50,178	13,75,77,011	4,58,59,004	0	0	13,75,77,011	4,58,59,004	18,34,36,015
6.	वैशाली	01.01.2020 से 31.12.2020	5,18,70,786	31,12,247	10,37,416	27,46,593	0	3,65,654	10,37,416	14,03,070
		01.01.2021 से 31.12.2021	7,78,06,179	46,68,371	15,56,123	0	0	46,68,371	15,56,123	62,24,495
7.	औरंगाबाद	01.01.2020 से 31.12.2020	1,53,67,60,063	9,22,05,604	3,07,35,201	0	0	9,22,05,604	3,07,35,201	12,29,40,805
		01.01.2021 से 30.09.2021	1,72,41,31,440	10,34,47,886	3,44,82,629	0	0	10,34,47,886	3,44,82,629	13,79,30,515
		<b>कुल</b>	<b>12,43,82,10,156</b>	<b>74,62,92,609</b>	<b>24,87,64,203</b>	<b>5,19,84,392</b>	<b>1,64,12,833</b>	<b>69,43,08,217</b>	<b>23,23,51,370</b>	<b>92,66,59,588</b>

(ब) बन्दोबस्त बालू घाटों के लिए वर्ष 2017 से 2019 की अवधि के दौरान निबंधित दस्तावेज के क्रियान्वयन नहीं होने के कारण मुद्रांक शुल्क एवं निबंधन फीस वसूली नहीं होना

क्र० सं०	जिला खनन कार्यालय का नाम	बन्दोबस्ती की अवधि	बन्दोबस्त की राशि	आरोप्य मुद्रांक शुल्क	आरोप्य निबंधन फीस	भुगतान किया गया मुद्रांक शुल्क	भुगतान की गयी निबंधन फीस	देय मुद्रांक शुल्क	देय निबंधन फीस	कुल देय मुद्रांक शुल्क एवं निबंधन फीस
1.	रोहतास	2017	94,36,00,896	5,66,16,054	1,88,72,018	5,66,16,054	0	0	1,88,72,018	1,88,72,018
		2018	1,13,23,21,075	6,79,39,265	2,26,46,422	6,79,39,265	0	0	2,26,46,422	2,26,46,422
2.	कैमूर	2017	2,28,25,440	13,69,526	4,56,509	6,84,764	0	6,84,762	4,56,509	11,41,271
		2018	2,73,90,528	16,43,432	5,47,811	0	0	16,43,432	5,47,811	21,91,243
		2019	3,28,68,634	19,72,118	6,57,373	0	0	19,72,118	6,57,373	26,29,491
		<b>कुल</b>	<b>2,15,90,06,573</b>	<b>12,95,40,395</b>	<b>4,31,80,133</b>	<b>12,52,40,083</b>	<b>0</b>	<b>43,00,312</b>	<b>4,31,80,133</b>	<b>4,74,80,445</b>

(राशि ₹ में)

**परिशिष्ट-4**

(संदर्भ कंडिका: 3.6)

**बालू घाट के पट्टेदार द्वारा मुद्रांक शुल्क एवं निबंधन फीस के स्थान पर जमा करायी गयी बैंक गारंटी का पुनर्वैधीकरण न होने के कारण सरकार को राजस्व की हानि** (राशि ₹ में)

जिला खनन कार्यालय	वर्ष	पट्टे की राशि	उपयुक्त मुद्रांक शुल्क एवं निबंधन फीस (मुद्रांक शुल्क 6 प्रतिशत एवं निबंधन फीस 2 प्रतिशत की दर से)	भुगतान किया गया मुद्रांक शुल्क एवं निबंधन फीस (बन्दोबस्त राशि के 5 प्रतिशत पर 6+2 प्रतिशत)	पट्टेदार द्वारा जमा की गई बैंक गारंटी की राशि	बैंक गारंटी संख्या / दिनांक	बैंक का नाम और पता	वैधता	अभ्युक्ति
1	2	3	4	5	6	7	8	9	10
बांका	2017	31,59,07,200	2,52,72,576	12,64,230	2,40,08,946	ओबीसी/17-307580 दिनांक 18.08.2018	ओरिएंटल बैंक ऑफ कॉमर्स, एमएस0एम0ई0 क्लस्टर, श्री गंगा नगर, राजस्थान	31.12.2019	दोबारा सत्यापित नहीं
	2018	37,90,88,640	3,03,27,091	15,17,856	2,88,10,737	ओबीसी/17-307582 दिनांक 01.09.2018		31.12.2019	दोबारा सत्यापित नहीं
	2019	45,49,06,368	3,63,92,509	18,21,218	3,45,72,932	बी0जी0-0036-बी0जी0 0002-19 दिनांक 26.08.2019	पंजाब एवं सिन्ध बैंक, 22-पब्लिक पार्क, श्री गंगा नगर, राजस्थान	31.12.2019	दोबारा सत्यापित नहीं
<b>कुल</b>		<b>1,14,99,02,208</b>	<b>9,19,92,176</b>	<b>46,03,304</b>	<b>8,73,92,615</b>				
नालन्दा	2017	8,53,77,600	68,30,208	3,53,070	64,88,720	ओबीसी/307512 दिनांक 05.05.2018	ओरिएंटल बैंक ऑफ कॉमर्स, एमएस0एम0ई0 क्लस्टर, श्री गंगा नगर, राजस्थान	31.12.2019	दोबारा सत्यापित नहीं
	2018	10,24,53,120	81,96,250	4,21,390	77,86,450	ओबीसी/307511 दिनांक 05.05.2018		31.12.2019	दोबारा सत्यापित नहीं
	2019	12,29,43,744	98,35,500	5,01,300	93,43,725	ओबीसी/221132 दिनांक 27.06.2019		31.12.2019	दोबारा सत्यापित नहीं
<b>उप योग</b>		<b>31,07,74,464</b>	<b>2,48,61,958</b>	<b>12,75,760</b>	<b>2,36,18,895</b>				
<b>कुल योग</b>		<b>1,46,06,76,672</b>	<b>11,68,54,134</b>	<b>58,79,064</b>	<b>11,10,11,510</b>				



## परिशिष्ट-5

(संदर्भ कडिका: 3.8.4)

जिला खनन कार्यालय, शेखपुरा द्वारा पत्थर खदानों के पट्टेदारों से बन्दोबस्त राशि और ब्याज की वसूली नहीं किया जाना

(राशि ₹ में)

क्र० सं०	पट्टेदार का नाम (ब्लॉक संख्या)	विवरणी	देय राशि	भुगतान की गयी राशि	विलम्ब दिनों में	देय ब्याज	भुगतान किया गया ब्याज	देय ब्याज	कुल देय = ब्याज + शेष किश्त
1.	एम.जी. कंट्रेक्टर्स प्रा.लि. (ब्लॉक संख्या 16)	तृतीय किश्त	3,00,20,000	3,00,20,000	0-13	1,28,390	1,18,514	9,876	9,876
2.	कात्यायनी कंट्रेक्टर्स प्रा.लि. (ब्लॉक संख्या 18)	तृतीय से पंचम किश्त	7,25,00,000	7,25,00,000	5-146	22,29,051	21,94,693	34,358	34,358
3.	नवयुग इन्जीनियरिंग कम्पनी लि. (ब्लॉक संख्या 03)	द्वितीय से पंचम किश्त	10,67,50,000	10,67,50,000	1-175	44,72,512	44,01,039	71,473	71,473
4.	नवयुग इन्जीनियरिंग कम्पनी लि. (ब्लॉक संख्या 08)	द्वितीय से पंचम किश्त	12,28,50,000	12,28,50,000	1-67	38,82,831	33,49,597	5,33,234	5,33,234
5.	मेसर्स अरिना फुड एंड एग्रो इन्डस्ट्रीज प्रा. लि. (ब्लॉक संख्या 04)	द्वितीय से पंचम किश्त	20,30,00,000	19,04,82,689	1-99	2,60,88,196	2,84,54,602	0	1,01,50,905
6.	श्री अमन सेठी (ब्लॉक संख्या 06)	द्वितीय से पंचम किश्त	10,36,00,000	10,36,00,000	1-152	28,15,028	26,92,209	1,22,819	1,22,819
	<b>कुल योग</b>		<b>63,87,20,000</b>	<b>62,62,02,689</b>		<b>3,96,16,008</b>	<b>4,12,10,654</b>	<b>7,71,760</b>	<b>1,09,22,665</b>

**परिशिष्ट-6**

(संदर्भ कडिका: 3.13.1)

**बिना वैध परमिट और स्थापित करने की सहमति/संचालन की सहमति प्रमाण पत्र प्रस्तुत किए बिना ईट मिट्टी का अवैध निष्कासन**

जिला खनन कार्यालय	ईट मौसम	ईट भट्टों की कुल संख्या	निर्गत परमिट की संख्या	वैध परमिट के बिना प्रचालित ईट भट्टे	स्थापित करने के लिए सहमति/प्रचालन के लिए सहमति समर्पित किए बिना प्रचालित ईट भट्टों की संख्या	पर्यावरण स्वीकृति समर्पित किए बिना प्रचालित ईट भट्टों की संख्या
13 जिलों के जिला खनन कार्यालय <sup>1</sup>	2017-18	2,527	254	2,273	1,369	1,136
	2018-19	2,585	219	2,366	1,394	1,118
	2019-20	2,524	109	2,415	1,220	1,082
	2020-21	2,633	197	2,436	1,441	785
<b>कुल योग</b>		<b>10,269</b>	<b>779</b>	<b>9,490</b>	<b>5,424</b>	<b>4,121</b>

<sup>1</sup> औरंगाबाद, बांका, भागलपुर, भोजपुर, कैमूर, नालंदा, नवादा, पटना, रोहतास, सारण, शेखपुरा, सीवान और वैशाली

## परिशिष्ट-7

(संदर्भ कडिका: 3.13.2)

ईट भट्टा मालिको से रॉयल्टी एवं अर्थदण्ड की नहीं/कम वसूली किया जाना

(राशि ₹ में)

जिला	ईट मौसम	ईट भट्टों की कुल संख्या	निर्गत परमिट की संख्या	वैध परमिट के बिना प्रचालित ईट भट्टे	रॉयल्टी के नहीं/कम भुगतान किए प्रचालित ईट भट्टों की संख्या	रॉयल्टी के नहीं/कम भुगतान किए प्रचालित ईट भट्टों से देय कुल रॉयल्टी एवं उपयोग शुल्क	कॉलम 6 के ईट भट्टों के मालिकों द्वारा भुगतान किए गए रॉयल्टी एवं उपयोग शुल्क	देय रॉयल्टी	आरोप्य कुल अर्थदण्ड	आरोपित अर्थदण्ड	देय अर्थदण्ड
1	2	3	4	5	6	7	8	9	10	11	12
14 जिले <sup>2</sup>	2017-18	2,973	254	2,719	761	5,55,48,550	21,89,585	5,33,58,965	8,87,54,950	0	8,87,54,950
	2018-19	3,029	278	2,751	666	5,15,26,550	18,92,325	4,96,34,225	7,76,96,200	0	7,76,96,200
	2019-20	2,970	113	2,857	811	19,18,37,625	1,10,05,523	18,08,32,102	0	0	0
	2020-21	3,103	197	2,906	688	16,28,64,875	23,20,312	16,05,44,563	0	0	0
<b>कुल योग</b>		<b>12,075</b>	<b>842</b>	<b>11,233</b>	<b>2,926</b>	<b>46,17,77,600</b>	<b>1,74,07,745</b>	<b>44,43,69,855</b>	<b>16,64,51,150</b>	<b>0</b>	<b>16,64,51,150</b>



<sup>2</sup> औरंगाबाद, बांका, भागलपुर, भोजपुर, गया, कैमूर, नालंदा, नवादा, पटना, रोहतास, सारण, शेखपुरा, सीवान और वैशाली

खनिज प्राप्तियों के मूल्यांकन और संग्रहण में प्रणालियों और नियंत्रणों पर निष्पादन लेखापरीक्षा प्रतिवेदन

परिशिष्ट-8

(संदर्भ कड़िका: 4.1 एवं 4.2)

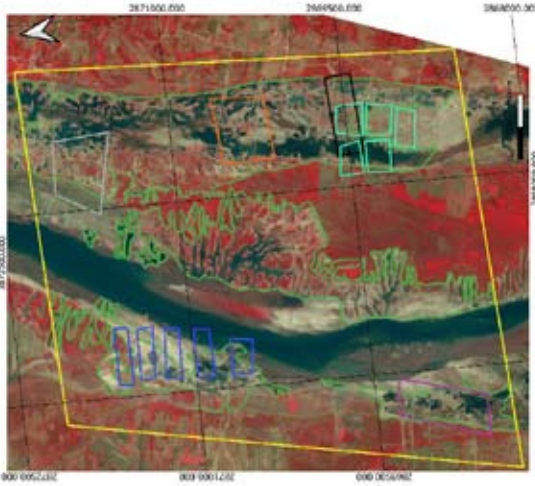
नमूना घाटों में वास्तविक खनन क्षेत्र

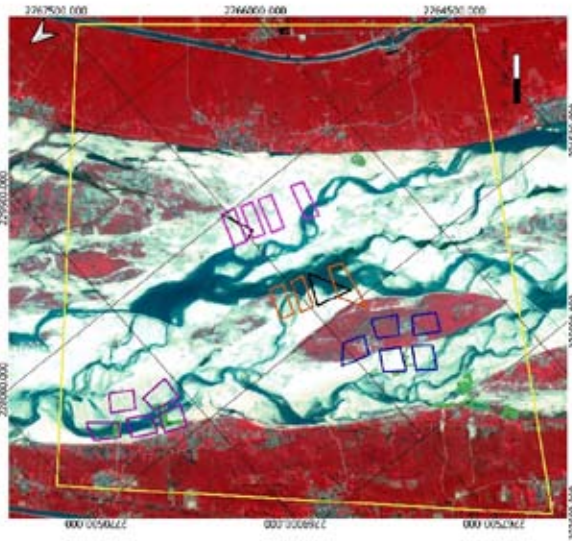
छवि दिनांक	अभिलुचि क्षेत्र-I	अभिलुचि क्षेत्र-II	अभिलुचि क्षेत्र-III
नवंबर 2018	 <p>AMANKHORI CHART RS 3 L105 BY 8.8 m Area of Interest dated 04-11-2018 Band 1 NGR Band 2 RED Band 3 GREEN Solapur Chart Area of Interest dated 04-11-2018 Band 1 NGR Band 2 RED Band 3 GREEN Folkestone Chart</p>	 <p>Chikhat Chart RS 2 L057 N 3.8 m Area of Interest dated 04-11-2018 Band 1 NGR Band 2 RED Band 3 GREEN Jhama A D E Chart Cover Map Area Area of Interest dated 04-11-2018 Band 1 NGR Band 2 RED Band 3 GREEN KAS A to M Chart Rani Talah Chart Sambhal Chart Sanyal A B D E Chart</p>	 <p>Dehra A Chart 2 to 5 RS 2 L105 BY 5.8 m Area of Interest dated 04-11-2018 Band 1 NGR Band 2 RED Band 3 GREEN Dehra B Chart Dehra C Chart Area of Interest dated 04-11-2018 Band 1 NGR Band 2 RED Band 3 GREEN Dehra B A B D Chart</p>

छवि दिनांक  
फरवरी 2019

अभिरुचि क्षेत्र-I



अभिरुचि क्षेत्र-II



अभिरुचि क्षेत्र-III

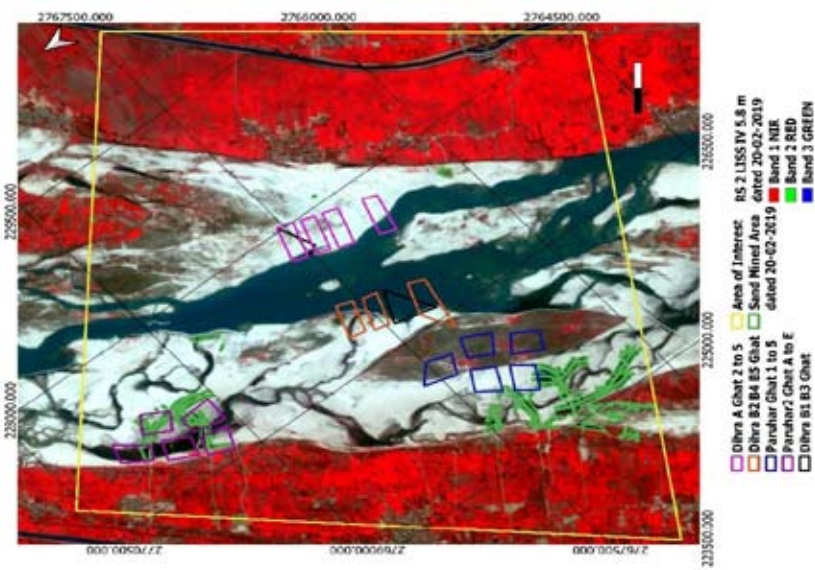

छवि दिनांक

जून 2019

अभिलुचि क्षेत्र-I

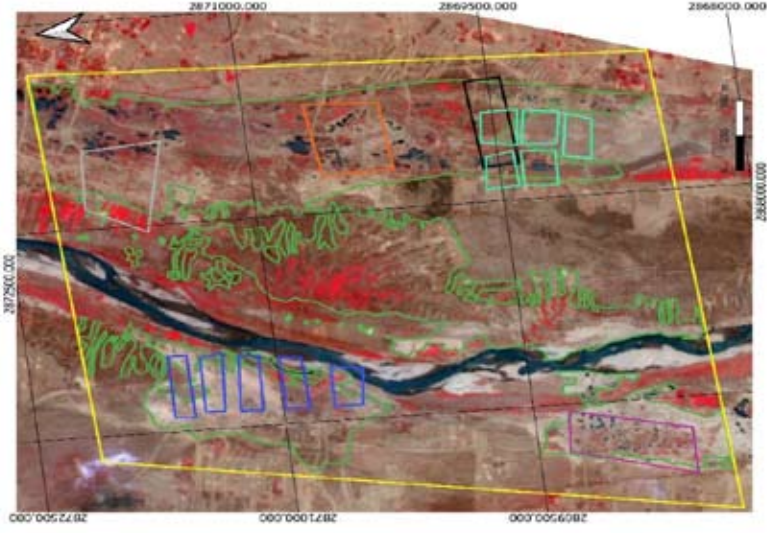

अभिलुचि क्षेत्र-II



अभिलुचि क्षेत्र-III

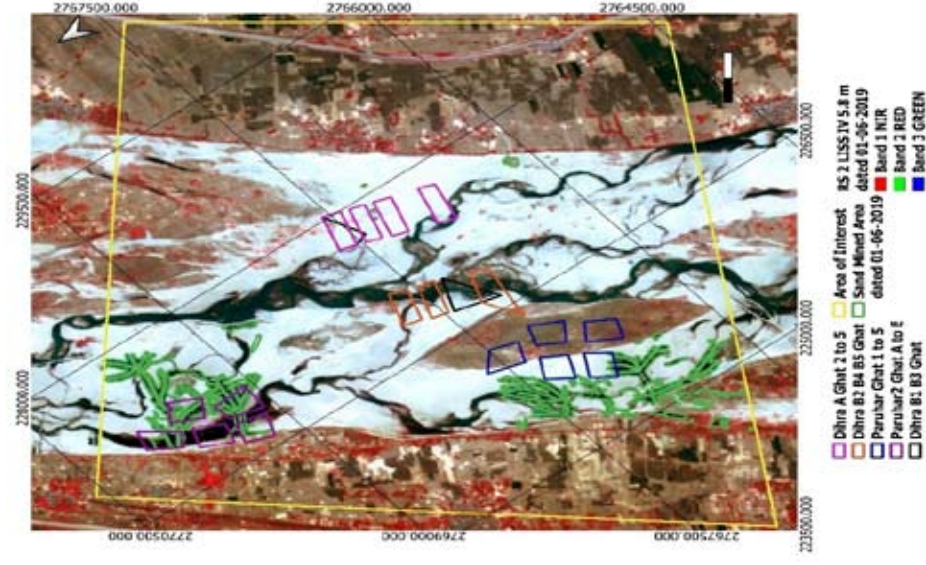

छवि दिनांक  
नवम्बर 2019

अभिरुचि क्षेत्र-I

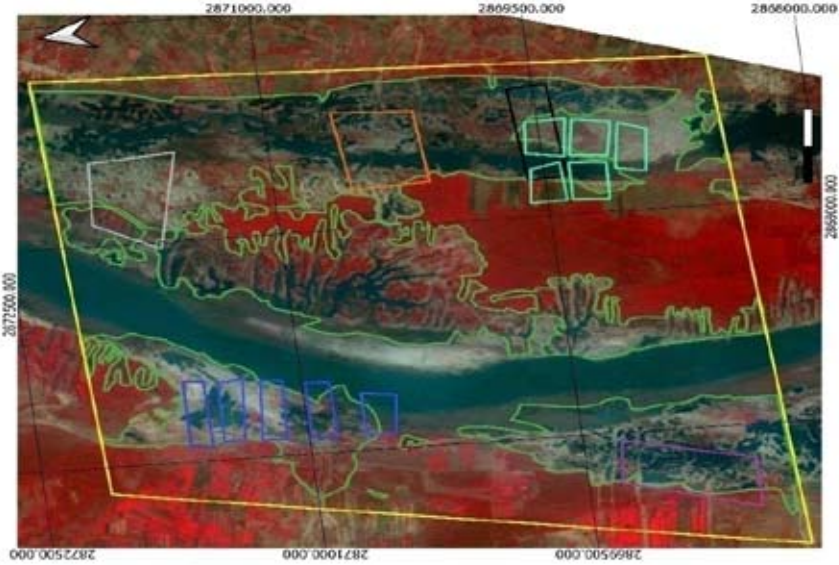



अभिरुचि क्षेत्र-II



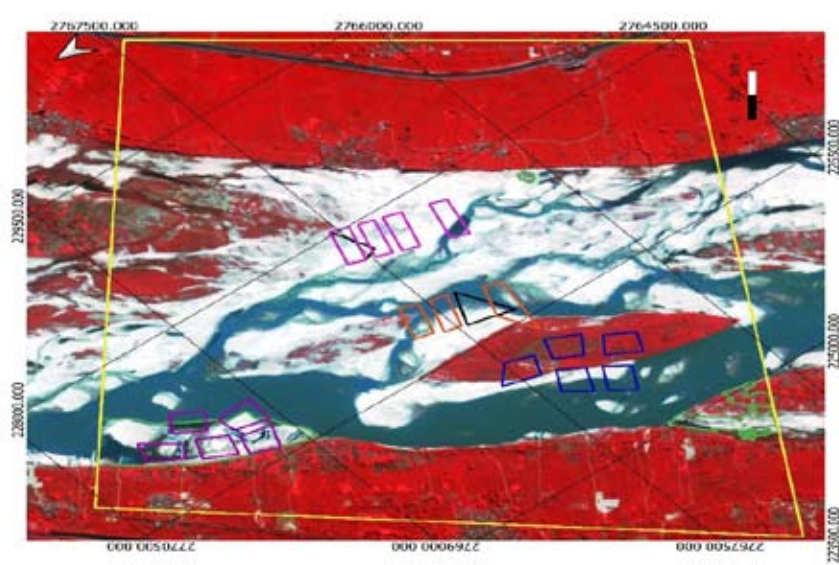

अभिरुचि क्षेत्र-III

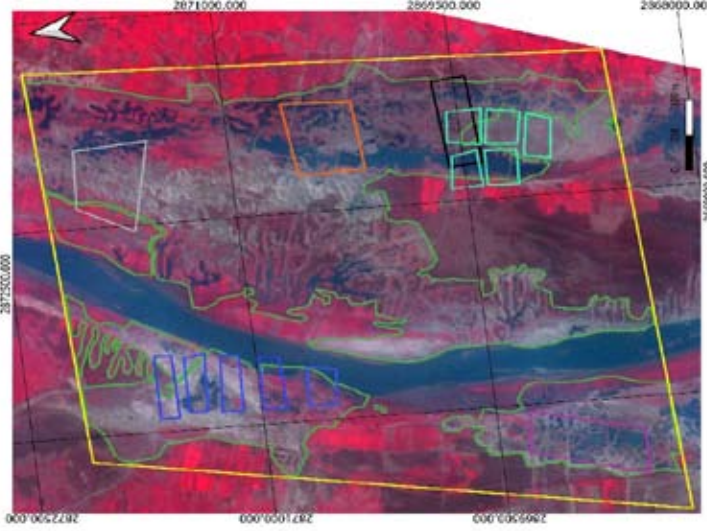
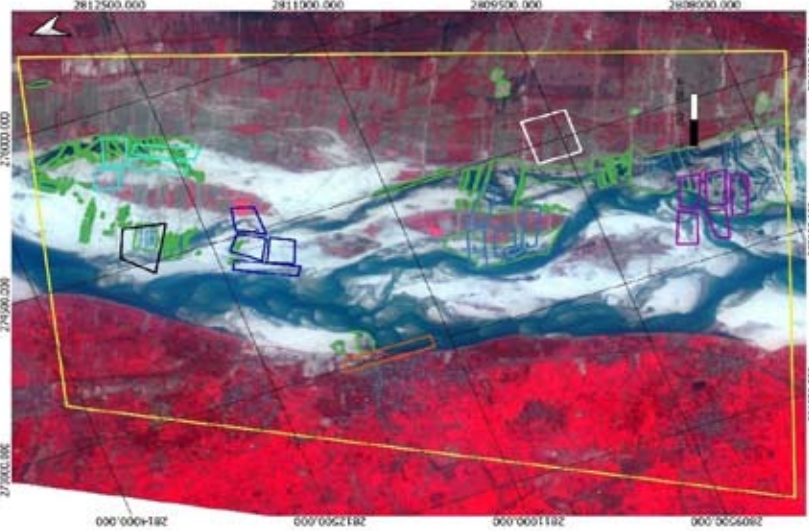

खनिज प्राप्ति के मूल्यांकन और संग्रहण में प्रणालियों और नियंत्रणों पर निष्पादन लेखापरीक्षा प्रतिवेदन

छवि दिनांक जनवरी 2020	अभिरुचि क्षेत्र-I	अभिरुचि क्षेत्र-II	अभिरुचि क्षेत्र-III
			

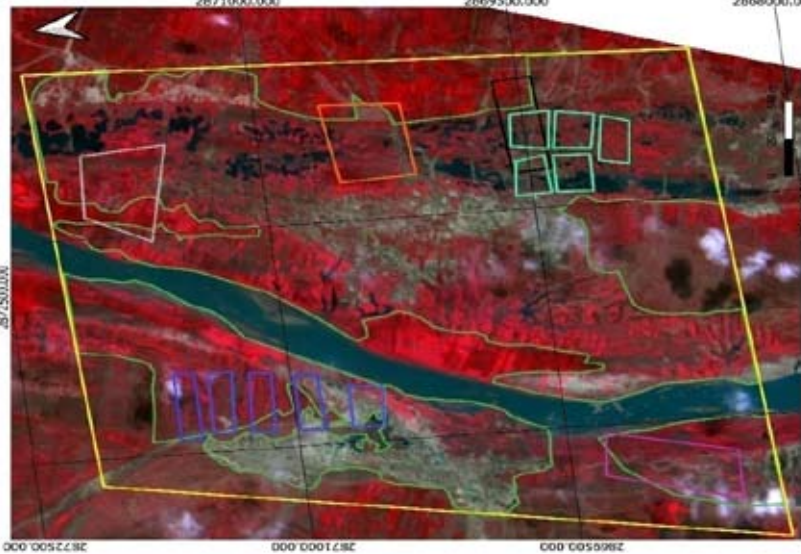

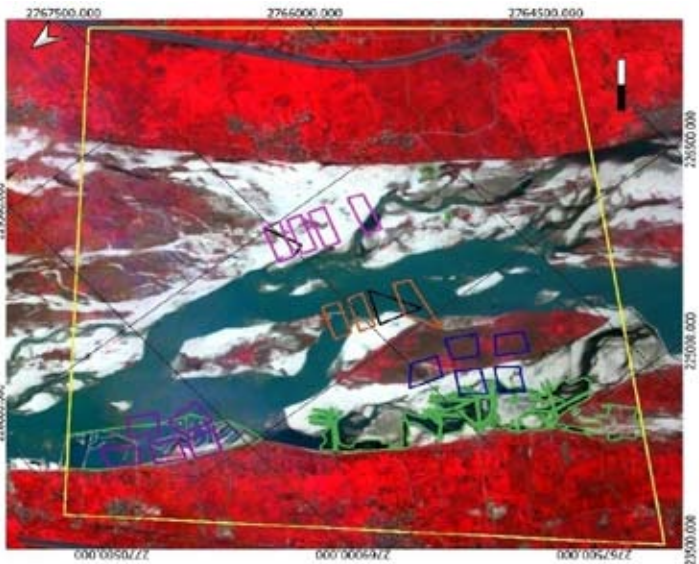
छवि दिनांक	अभिरुचि क्षेत्र-I	अभिरुचि क्षेत्र-II	अभिरुचि क्षेत्र-III
<p>मार्च 2020</p>	 <p>Legend for Area I:</p> <ul style="list-style-type: none"> <li>ANANDPUR GHAT</li> <li>Amashed Ghat 1 to 5</li> <li>Haripur &amp; Sadashapur Ghat</li> <li>Nahul Ghat 1 to 5</li> <li>Tekhpaur Ghat</li> <li>Kaesar Ghat</li> <li>Area of Interest</li> <li>Sand Mined area</li> <li>dated 15-03-2020</li> <li>Band 1 RED</li> <li>Band 2 RED</li> <li>Band 3 GREEN</li> <li>RS 2 LISS IV 5.8 m</li> </ul>	 <p>Legend for Area II:</p> <ul style="list-style-type: none"> <li>Chuhaus Ghat</li> <li>Jalpura A to E Ghat</li> <li>KAB A to B GHAT</li> <li>Nisarpara A to D Ghat</li> <li>Rani Talab Ghat</li> <li>Sandesh Ghat</li> <li>Sarajya A B D E Ghat</li> <li>Area of Interest</li> <li>Sand Mined Area</li> <li>dated 15-03-2020</li> <li>Band 1 RED</li> <li>Band 2 RED</li> <li>Band 3 GREEN</li> <li>RS 2 LISS IV 5.8 m</li> </ul>	 <p>Legend for Area III:</p> <ul style="list-style-type: none"> <li>Dihra A Ghat 2 to 5</li> <li>Dihra B3 B4 B5 Ghat</li> <li>Pamhar Ghat 1 to 5</li> <li>Pamhar2 Ghat A to E</li> <li>Dihra B1 B3 Ghat</li> <li>Area of Interest</li> <li>Sand Mined Area</li> <li>dated 15-03-2020</li> <li>Band 1 RED</li> <li>Band 2 RED</li> <li>Band 3 GREEN</li> <li>RS 2 LISS IV 5.8 m</li> </ul>

**परिशिष्ट-9**

(संदर्भ कंडिका: 4.1)

**वास्तविक और स्वीकृत खनन घाटों की तुलना**

जिला का नाम	क्र० सं०	बालू घाट का नाम	अनुमोदित क्षेत्र के बाहर बालू खनन का निष्कर्षण जिस अवधि में देखा गया (उपग्रह दृश्य)
पटना	1.	कटेशर	जून 2019 और फरवरी 2020
	2.	टेखपुर	फरवरी 2020
	3.	कटेशर-1	फरवरी 2020
	4.	कौरिया	मई 2016
	5.	चिल्का टोला	मार्च 2018
	6.	पनेचक	जनवरी 2019 और मार्च 2021
	7.	महुआर	मार्च 2021
	8.	कटारी	मार्च 2021
	9.	जनपारा	मई 2019 और मार्च 2020
	10.	लाहलादपुर	अप्रैल 2018
	11.	अमीरबाद गोना	मार्च 2020
	12.	काब	जनवरी 2019
	13.	निसरपुरा	जनवरी 2019
	14.	सरैया	जनवरी 2019
	15.	रानी तालाब	अप्रैल 2018
	16.	जलपुरा	जनवरी 2019 और मार्च 2020
	17.	राजीपुर	मार्च 2020
	18.	उदयपुर	मार्च 2020
	19.	महाबलीपुर	मार्च 2020
	20.	अमनाबाद	फरवरी 2020
	भोजपुर	21.	आनंदपुर
22.		कमलुचक	मार्च 2021
23.		कमलुचक और महुसेमरिया	फरवरी 2020 और मार्च 2021
24.		हरिपुर और शदाशिवपुर	मई 2019
25.		न्यू हरिपुर	मई 2019
26.		कोईलवर और चितमपुर	फरवरी 2019
27.		सरौंदा	जनवरी 2019
28.		कुबेचक	मार्च 2021
29.		फरहंगपुर-1	जनवरी 2019
30.		खानगाँव भैयारा	मार्च 2021
31.		खानगाँव	मार्च 2021
32.		खानगाँव -1	जनवरी 2019
33.		भागवतपुर	नवंबर 2019
34.		श्रीमपुर बचरी	मार्च 2020
35.		नारायणपुर	अप्रैल 2018, जनवरी 2019 और मार्च 2020
36.		चिलहॉस	मार्च 2020
37.		संदेश	जनवरी 2019
38.		किरकिरी	मार्च 2020
39.		बरुही	फरवरी 2020
40.		बरुही-1	जनवरी 2019
41.		पेउर	जनवरी 2019
42.		सहर और पेउरचक	मई 2016 और जनवरी 2019
43.		अबगिला	मई 2017
44.		कर्बासिन	जनवरी 2019
45.		खैरा	मई 2017
46.		खरौं व कलन	अप्रैल 2018
47.		अंधारी	दिसंबर 2018 और जनवरी 2019
48.		बिहटा-1	मई 2019
49.		महुई घाट	नवंबर 2018, फरवरी 2020 और मार्च 2021

जिला का नाम	क्र० सं०	बालू घाट का नाम	अनुमोदित क्षेत्र के बाहर बालू खनन का निष्कर्षण जिस अवधि में देखा गया (उपग्रह दृश्य)
रोहतास	50.	दान्वर	दिसंबर 2020
	51.	अमीयावर बी	अक्टूबर 2020
	52.	पारुहार	नवंबर 2018 और जनवरी 2019
	53.	पारुहार-2	मई 2019
	54.	मझिआँव	मई 2019
	55.	दरिहाट-1	मई 2019
	56.	दरिहाट-2	नवंबर 2018
	57.	दरिहाट-3	मई 2019
	58.	हुरका	मई 2019
	59.	डालमियानगर	नवंबर 2018 और मई 2019
	60.	कतर	नवंबर 2018, जनवरी 2019 और मई 2019
	61.	चकनाह	जून 2018 और जनवरी 2019
	62.	शंकरपुर	मई 2019
	63.	जरहा बिघा	नवंबर 2016
	64.	केरपा	अप्रैल 2017
65.	रामदीहरा	मार्च 2019	
बांका	66.	गोडिया	जनवरी 2019, फरवरी 2020 और दिसंबर 2021
	67.	राजिपुर काकना	फरवरी 2016, जनवरी 2019 और दिसंबर 2021
	68.	माजिआरा अराजी	फरवरी 2016, जनवरी 2018 और फरवरी 2020
	69.	बैसा	अक्टूबर 2020 और दिसंबर 2021
	70.	मांझीरा	मार्च 2020 और अक्टूबर 2020
	71.	गोविंदपुर	फरवरी 2019 और दिसंबर 2021
	72.	जितरपुर	मार्च 2019
	73.	पटवे और भोरवा	फरवरी 2016
	74.	लखनौरी-1	जनवरी 2019
	75.	लखनौरी-2	जनवरी 2019
	76.	विसुनपुर	दिसंबर 2021
	77.	मझोनी	मार्च 2019, और फरवरी 2020
	78.	जोगी पहाड़ी	नवंबर 2020
	79.	कुननी	नवंबर 2020
	80.	सारण गोडिया	अक्टूबर 2020
	81.	पटवे भोरवा और मझियारा अरजी	फरवरी 2016, मार्च 2019, मार्च 2020 और दिसंबर 2021
	82.	दोमुहान	नवंबर 2017

**परिशिष्ट-10**  
**(संदर्भ कंडिका: 4.2)**  
**नमूना घाटों में वास्तविक खनन क्षेत्र**

खनिज प्राप्ति	समन्वय के अनुसार अनुसंधान घाटों का क्षेत्र (हे०)	अनुमोदित सीमा के अंदर खनन किया गया वास्तविक क्षेत्र	04-11-2018		20-02-2019		01-06-2019		23 & 11-11-2019		27-01-2020		15-03-2020		खनन किया गया क्षेत्र प्रतिशत
			खनन क्षेत्र (हे०)	खनन किया गया क्षेत्र प्रतिशत	आवृत्त सीमा के अंदर किया गया खनन क्षेत्र (वर्ग मीटर)	खनन किया गया क्षेत्र (हे०)	आवृत्त सीमा के अंदर किया गया खनन क्षेत्र (वर्ग मीटर)	खनन किया गया क्षेत्र (हे०)	आवृत्त सीमा के अंदर किया गया खनन क्षेत्र (वर्ग मीटर)	खनन किया गया क्षेत्र प्रतिशत	खनन किया गया क्षेत्र (हे०)	आवृत्त सीमा के अंदर किया गया खनन क्षेत्र (वर्ग मीटर)	खनन किया गया क्षेत्र प्रतिशत	खनन किया गया क्षेत्र (हे०)	
टेकापुर	22.5	1,67,193.20	74.31	1,67,193.20	16.72	74.31	2,07,009.12	20.70	92.00	2,16,503.09	21.65	96.22	1,71,225.18	17.12	76.10
अमनाबाद घाट 1 से 5	24.11	1,22,285.68	50.72	1,09,394.80	10.94	45.38	72,667.43	7.27	30.14	1,18,247.27	11.82	49.05	2,11,869.97	21.19	87.88
आनदपुर घाट *	13.42	1,21,825.87	90.80	1,22,506.18	12.25	91.30	1,02,574.70	10.26	76.45	1,20,773.08	12.08	90.01	95,355.26	9.54	71.07
केटसर घाट	21.93	2,19,264.57	100.00	2,19,264.57	21.93	100.00	2,14,351.79	21.43	97.76	2,19,264.57	21.93	100.00	1,89,319.85	18.93	86.34
हरिपुर और सदाशिवपुर घाट	22.67	1,80,421.99	79.60	2,03,008.45	20.30	89.57	1,94,663.18	19.47	85.88	2,26,551.24	22.66	99.95	2,09,153.45	20.91	92.28
महुली घाट (कोइलवर 1 से 5)	25.10	1,22,515.50	48.81	1,71,509.21	17.15	68.33	1,96,145.14	19.61	78.14	2,11,540.09	21.15	84.28	2,11,869.97	21.19	84.41
<b>कुल क्षेत्रफल</b>					<b>99.29</b>			<b>98.74</b>			<b>111.29</b>			<b>108.88</b>	

समन्वय के अनुसार घाटों का क्षेत्र (हे०)	अनुमोदित सीमा के अंदर किया गया वास्तविक क्षेत्र	04-11-2018			20-02-2019			01-06-2019			23 & 11-11-2019			27-01-2020			15-03-2020		
		खनन क्षेत्र (हे०)	खनन किया गया क्षेत्र प्रतिशत	आवृत्ति सीमा के अंदर किया गया खनन क्षेत्र (वर्ग मीटर)	खनन किया गया क्षेत्र (हे०)	खनन किया गया क्षेत्र प्रतिशत	आवृत्ति सीमा के अंदर किया गया खनन क्षेत्र (वर्ग मीटर)	खनन किया गया क्षेत्र (हे०)	खनन किया गया क्षेत्र प्रतिशत	आवृत्ति सीमा के अंदर किया गया खनन क्षेत्र (वर्ग मीटर)	खनन किया गया क्षेत्र (हे०)	खनन किया गया क्षेत्र प्रतिशत	आवृत्ति सीमा के अंदर किया गया खनन क्षेत्र (वर्ग मीटर)	खनन किया गया क्षेत्र (हे०)	खनन किया गया क्षेत्र प्रतिशत	आवृत्ति सीमा के अंदर किया गया खनन क्षेत्र (वर्ग मीटर)	खनन किया गया क्षेत्र (हे०)	खनन किया गया क्षेत्र प्रतिशत	
चिलहॉस घाट	0.00	0.00	8.27	24,906.40	2.49	20.45	0.00	0.00	41,966.01	4.20	34.45	5,375.68	0.54	4.41	5,375.68	0.54	4.41		
काव घाट ए से डी	69,136.77	6.91	50.61	1,17,876.36	11.79	61.36	22,909.24	2.29	11.93	53,852.39	5.38	28.03	79,302.42	7.93	41.28	79,302.42	7.93	41.28	
निसरपुरा घाट ए से डी	0.00	0.00	5.02	35,434.78	3.54	17.65	2,734.48	0.27	1.36	4203.65	0.42	2.09	1,40,416.10	14.04	69.93	1,40,416.10	14.04	69.93	
सदरघा घाट	3,146.87	0.31	25.82	10,235.08	1.02	12.29	0.00	0.00	10,235.08	0.00	0.00	0.00	0.00	0.00	1,925.79	0.19	2.31		
सरैया घाट ए, बी, डी, ई	32,284.16	3.23	41.31	85,391.99	8.54	42.74	17,652.13	1.77	8.84	1,04,795.30	10.48	52.45	68,270.89	6.83	34.17	68,270.89	6.83	34.17	
रानी तालाब	0.00	0.00	0.00	38.53	0.00	0.02	2,268.32	0.23	1.45	0.00	0.00	0.00	0.00	0.00	0.00	0.00	0.00	0.00	
जलपुरा घाट ए से ई	23.48	16.69	43.03	1,23,859.23	12.39	52.75	85,324.72	8.53	36.34	1,24,605.07	12.46	53.07	47,958.25	4.79	20.43	47,958.25	4.79	20.43	
<b>कुल क्षेत्रफल</b>	<b>27.14</b>	<b>16.69</b>	<b>32.24</b>	<b>39.77</b>	<b>13.09</b>	<b>32.94</b>	<b>85,324.72</b>	<b>13.09</b>	<b>36.34</b>	<b>1,24,605.07</b>	<b>12.46</b>	<b>53.07</b>	<b>47,958.25</b>	<b>4.79</b>	<b>20.43</b>	<b>34.32</b>	<b>21.88</b>	<b>21.88</b>	
परुहर 1 से 5	25.31	0.24	0.35	6250.29	0.63	2.47	0.00	0.00	6250.29	0.63	2.47	0.00	0.00	0.00	8929.43	0.89	3.53	15981.07	
परुहर 2 ए से ई	25.03	17,643.30	7.96	90537.49	9.05	36.18	196640.50	19.66	78.57	216777.64	21.68	86.62	202843.42	20.28	81.05	202843.42	20.28	81.05	
दिहरा ए घाट 2 से 5 **	19.02	0.00	0.00	0.00	0.00	0.00	0.00	0.00	0.00	0.00	0.00	0.00	0.00	0.00	0.00	0.00	0.00	0.00	
दिहरा बी1 से बी5 *	27.07	0.00	0.00	0.00	0.00	0.00	0.00	0.00	0.00	0.00	0.00	0.00	0.00	0.00	0.00	0.00	0.00	0.00	
<b>कुल क्षेत्रफल</b>	<b>1.76</b>	<b>16.69</b>	<b>8.30</b>	<b>9.68</b>	<b>19.66</b>	<b>9.68</b>	<b>196640.50</b>	<b>19.66</b>	<b>78.57</b>	<b>216777.64</b>	<b>21.68</b>	<b>86.62</b>	<b>202843.42</b>	<b>20.28</b>	<b>81.05</b>	<b>202843.42</b>	<b>20.28</b>	<b>81.05</b>	

\* ओवरलैपिंग घाट, गलत निर्देशांक के कारण क्षेत्र सही नहीं हो सकता है  
 \*\* दिहरा ए घाट 1 क्षेत्र निर्देशांक गलत हो सकता है इसलिए विश्लेषण के लिए शामिल नहीं है

**परिशिष्ट-11**

(संदर्भ कंडिका: 4.2)

**नमूना घाटों में वास्तविक खनन क्षेत्र**

**चयनित समय अवधि के दौरान अभिरुचि क्षेत्रों के भीतर खनन क्षेत्र (अनुमानित) के आँकड़े**

अवधि	अभिरुचि क्षेत्र-I (1,130.50 हे०)			
	अभिरुचि क्षेत्र के भीतर खनन किया गया कुल क्षेत्र	अनुमोदित घाटों में खनन क्षेत्र	अवैध खनन क्षेत्र (अनुमोदित क्षेत्र के बाहर)	अवैध खुदाई का प्रतिशत क्षेत्र
	हेक्टेयर	हेक्टेयर	हेक्टेयर	
नवंबर 2018	436.62	93.35	343.27	30.36
फरवरी 2019	460.96	99.29	361.68	31.99
जून 2019	481.35	99.38	381.97	33.79
नवंबर 2019	534.20	98.74	435.46	38.52
जनवरी 2020	632.31	111.29	521.03	46.09
मार्च 2020	745.41	108.88	636.53	56.30
अभिरुचि क्षेत्र-II (2,303.23 हे०)				
अवधि	अभिरुचि क्षेत्र के भीतर खनन किया गया कुल क्षेत्र	अनुमोदित घाटों में खनन क्षेत्र	अवैध खनन क्षेत्र (अनुमोदित क्षेत्र के बाहर)	अवैध खुदाई का प्रतिशत क्षेत्र
	हेक्टेयर	हेक्टेयर	हेक्टेयर	
	नवंबर 2018	78.75	27.14	51.61
फरवरी 2019	158.69	32.24	126.44	5.49
जून 2019	200.39	39.77	160.61	6.97
नवंबर 2019	104.48	13.09	91.40	3.97
जनवरी 2020	167.22	32.94	134.28	5.83
मार्च 2020	181.90	34.32	147.58	6.41
अभिरुचि क्षेत्र-III (2,126.12 हे०)				
अवधि	अभिरुचि क्षेत्र के भीतर खनन किया गया कुल क्षेत्र	अनुमोदित घाटों में खनन क्षेत्र	अवैध खनन क्षेत्र (अनुमोदित क्षेत्र के बाहर)	अवैध खुदाई का प्रतिशत क्षेत्र
	हेक्टेयर	हेक्टेयर	हेक्टेयर	
	नवंबर 2018	8.87	1.76	7.10
फरवरी 2019	33.36	8.30	25.05	1.18
जून 2019	60.50	9.68	50.82	2.39
नवंबर 2019	71.69	9.66	52.02	2.45
जनवरी 2020	101.63	22.57	79.06	3.72
मार्च 2020	102.65	21.88	80.77	3.80

**परिशिष्ट-12**  
(संदर्भ कडिका: 4.3.2)  
**उपग्रह चित्रों में खनन गतिविधियाँ देखी गई जहाँ बालू खनन के पट्टेदारों द्वारा शून्य निष्कर्षण प्रतिवेदन प्रस्तुत किया गया था**

जिला का नाम	क्र० सं०	बालू घाट का नाम	क्षेत्र हेक्टेयर में	नदी	2018 में प्रेषण (घन फीट)	2019 में प्रेषण (घन फीट)	2020 में प्रेषण (घन फीट)	उपग्रह दृश्य	अन्य टिप्पणियाँ
पटना	1.	आनंदपुर	12	सोन	35,07,700	0	अनुपलब्ध	2019 में उपग्रह छवियों में वाहनों/पॉकलेन आदि का आवाजाही दिखाया गया।	हालॉकि, डेटाबेस में 2019 में कुल प्रेषण शून्य दिखाया गया।
	2.	जनपारा-1	24.8	सोन	0	1,95,28,525	अनुपलब्ध	अप्रैल 2018 में उपग्रह छवियों में वाहनों/पॉकलेन आदि का आवाजाही दिखाया गया।	डेटाबेस में 2019 में पर्यावरण स्वीकृति के खिलाफ अतिरिक्त प्रेषण मिला, हालॉकि, में 2018 में कुल प्रेषण शून्य दिखाया गया।
	3.	चिलहौस	12	सोन	0	87,48,600	0	मार्च 2020 में उपग्रह छवियों में वाहनों/पॉकलेन आदि का आवाजाही दिखाया गया।	हालॉकि कुल प्रेषण 2020 में शून्य दिखाया गया।

परिशिष्ट-13

(संदर्भ कडिका: 4.3.3)

बालू घाटों के पट्टेदारों द्वारा प्रतिवेदित प्रेषणों से अधिक निकासी

1. पटना

अमीराबाद गोना बालू घाट			लहलादपुर बालू घाट		निसरपुरा बालू घाट	
छवि तिथि	मार्च 2020		अप्रैल 2018		जनवरी 2019	
क्र० सं०	बहुभुज का नाम	क्षेत्रफल (वर्ग मीटर)	बहुभुज का नाम	क्षेत्रफल (वर्ग मीटर)	बहुभुज का नाम	क्षेत्रफल (वर्ग मीटर)
1.	A.G. A	40.00	A	1,068	निसरपुरा विस्तार, A	6,462.00
2.	B	37.80	B	296.00	B	6,539.00
3.	C	70.50	C	300.00	C	3,961.00
4.	D	43.40	D	40.80	D	4,158.00
5.	E	51.40	E	64.50	E	8,452.00
6.	F	34.70	F	421.00	F	349.00
7.	G	969.00	G	1,407.00	<b>कुल</b>	<b>29,921.00</b>
8.	H	73.80	H	233.00		
9.	I	25.80	I	39.40		
10.	J	1,141.00	J	46.40		
11.	K	52.80	K	43.70		
12.	L	44.30	L	39.80		
13.	M	699.00	M	18.00		
14.	N	120.00	N	22.90		
15.	O	6,156.00	O	77.20		
16.	P	4,487.00	P	142.00		
17.	Q	30.30	Q	64.70		
18.	R	11.50	R	39.00		
19.	S	58.30	S	119.00		
20.	T	43.50	T	2,526.00		
21.	U	13.30	U	432.00		
22.	V	18.80	V	2,590.00		
23.	W	15.00	W	41.40		
24.	X	28.80	X	26.70		
25.	Y	18.90	Y	18.20		
26.	Z	15.90	Z	20.90		
27.	AA	10.00	AA	17.10		
28.	AB	17.00	AB	28.70		
29.	AC	17.90	AC	1,227.00		
30.	AD	23.70	AD	22.10		
31.	AE	15.20	AE	2669.00		
32.	AF	66.30	AF	24.30		
33.	AG	70.80	AG	3,737.00		
34.	AH	164.00	AH	206.00		
35.	AI	49.70	AI	33.00		
36.	AJ	10.50	AJ	85.50		



अमीराबाद गोना बालू घाट			लहलादपुर बालू घाट		निसरपुरा बालू घाट	
छवि तिथि	मार्च 2020		अप्रैल 2018		जनवरी 2019	
क्र० सं०	बहुभुज का नाम	क्षेत्रफल (वर्ग मीटर)	बहुभुज का नाम	क्षेत्रफल (वर्ग मीटर)	बहुभुज का नाम	क्षेत्रफल (वर्ग मीटर)
37.	AK	21.70	AK	1,089.00		
38.	AL	35.90	AL	34.10		
39.	AM	51.80	AM	4,272.00		
40.	AN	70.00	AN	659.00		
41.	AO	25.00	AO	5,095.00		
42.	AP	21.10	AP	28.40		
43.	AQ	22.70	AQ	25.00		
44.	AR	60.40	AR	17.00		
45.	AS	12.10	AS	422.00		
46.	AT	12.40	AT	69.10		
47.	AU	14.10	AU	70.40		
48.	AV	582.00	AV	173.00		
49.	AW	454.00	AW	45.40		
50.	AX	3,426.00	AX	33.70		
51.	AY	5,155.00	AY	186.00		
52.	AZ	6,597.00	AZ	152.00		
53.	AAA	422.00	<b>कुल</b>	<b>30,558.40</b>		
54.	AAB	3,872.00				
55.	AAC	1,261.00				
56.	AAD	345.00				
57.	AAE	3,214.00				
58.	AAF	17,378.00				
59.	AAG	21,864.00				
60.	AAH	2,614.00				
61.	AAI	58.40				
62.	AAJ	4,639.00				
63.	AAK	6,472.00				
64.	AAL	2,529.00				
65.	AAM	1,207.00				
66.	AAN	40.50				
67.	AAO	59.00				
68.	AAP	2,477.00				
69.	AAQ	7,769.00				
70.	AAR	6,742.00				
71.	AAS	5,821.00				
72.	AAT	1,653.00				
73.	AAU	59.00				
74.	AAV	3,390.00				
75.	AAW	2,705.00				
76.	AAX	2,549.00				
77.	AAZ	754.00				
78.	AAZ	709.00				
79.	ABA	932.00				

अमीराबाद गोना बालू घाट			लहलादपुर बालू घाट		निसरपुरा बालू घाट	
छवि तिथि	मार्च 2020		अप्रैल 2018		जनवरी 2019	
क्र० सं०	बहुभुज का नाम	क्षेत्रफल (वर्ग मीटर)	बहुभुज का नाम	क्षेत्रफल (वर्ग मीटर)	बहुभुज का नाम	क्षेत्रफल (वर्ग मीटर)
80.	ABB	202.00				
81.	ABC	100.00				
82.	ABD	57.70				
83.	ABE	44.30				
84.	ABF	16.00				
85.	ABG	26.20				
86.	ABH	66.40				
87.	ABI	95.00				
88.	ABJ	53.40				
89.	ABK	74.60				
<b>कुल</b>		<b>1,33,577.60</b>				

## 2. रोहतास

बालू घाट का नाम- चकनाहा				
छवि तिथि	जनवरी 2019		नवंबर 2018	
क्र० सं०	बहुभुज का नाम	क्षेत्रफल (वर्ग मीटर)	बहुभुज का नाम	क्षेत्रफल (वर्ग मीटर)
1.	A	10,784.00	A	3,088.00
2.	B	6,117.00	B	1,744.00
3.	C	3,837.00	C	1,103.00
4.	D	13,719.00	D	2,212.00
5.	E	42,120.00	E	35.00
6.	F	2,995.00	F	34.50
7.	G	3,027.00	<b>कुल</b>	<b>8,216.50</b>
8.	H	6,564.00		
9.	I	964.00		
10.	J	26,866.00		
11.	K	10,829.00		
12.	L	15,798.00		
13.	M	11,823.00		
14.	N	16,555.00		
15.	O	14,510.00		
16.	P	3,145.00		
17.	Q	109.00		
18.	R	710.00		
19.	S	1,879.00		
20.	T	932.00		
21.	U	1,470.00		
22.	V	609.00		
<b>कुल</b>		<b>1,95,362.00</b>		

बालू घाट का नाम –कटार			बालू घाट का नाम – दरिहाट- 3	
जनवरी 2019			जून 2018	
क्र० सं०	बहुभुज का नाम	क्षेत्रफल (वर्ग मीटर)	बहुभुज का नाम	क्षेत्रफल (वर्ग मीटर)
1.	A	8,996.00	A	7,858.00
2.	B	13,938.00	B	10,999.00
3.	C	5,868.00	C	2,986.00
4.	D	20,294.00	D	3,540.00
5.	E	8,352.00	E	3,554.00
6.	F	28,358.00	F	4,036.00
7.	G	47,219.00	G	4,022.00
8.	H	1,353.00	H	2,538.00
9.	I	7,806.00	I	8,405.00
10.	K	7,892.00	J	6,849.00
11.	L	9,228.00	K	4,706.00
12.	M	13,148.00	L	923.00
13.	N	21,634.00	M	1,621.00
14.	O	11,091.00	N	1,337.00
15.	P	1,530.00	O	1,317.00
16.	Q	8,169.00	P	113.00
17.	R	18,315.00	Q	61.20
18.	S	25,447.00	R	72.80
19.	T	14,179.00	S	99.40
20.	U	1,900.00	<b>कुल</b>	<b>65,037.40</b>
21.	V	5,063.00		
22.	W	8,534.00		
23.	X	4,851.00		
24.	Y	3,008.00		
25.	Z	4,417.00		
26.	AA	3,538.00		
27.	AB	3,653.00		
28.	AC	3,605.00		
29.	AD	1,335.00		
30.	AE	772.00		
31.	AF	1,087.00		
<b>कुल</b>		<b>3,14,580.00</b>		

**परिशिष्ट-14**

(संदर्भ कंडिका: 4.5)

**अवास्तविक वाहनों द्वारा खनिजों का परिवहन  
अवास्तविक वाहन-जिलावार (नवम्बर 2017 – जुलाई 2021)**

जिला	ई-चालान की संख्या	भार की सीमा	वाहनों की संख्या	खनिज भार (मी0ट0 में)
औरंगाबाद	11,363	1.82-39.94	3,060	1,38,840.47
बांका	13,814	4-36	3,129	2,10,990.58
भागलपुर	284	4-18	105	1,378.00
भोजपुर	33,103	4-36	8,543	4,38,511.62
गया	38,878	0.16-41.58	7,753	2,82,284.87
कैमूर (भभुआ)	424	4-20	111	1,712.00
नालंदा	2,550	4-28	1,140	19,018.00
नवादा	33,068	0.14-41.44	8,122	2,97,048.83
पटना	95,268	0.16-36	15,048	5,83,151.18
रोहतास	4,520	4-36	1,660	51,762.89
सारण	1,160	4-36	742	13,858.00
शेखपुरा	7,883	0.39-52.21	2,534	2,27,655.88
वैशाली	1,496	4-28	404	11,614.25
<b>कुल योग</b>	<b>2,43,811</b>	<b>-</b>	<b>52,351*</b>	<b>22,77,826.57</b>

\* 52,351 वाहनों में, 46,935 वाहनों की निबंधन संख्याएँ अलग हैं।

नोट: प्रतिवेदन, खनन दल द्वारा अपनाई गई पद्धतियों के अनुसार परियोजना निगरानी इकाई द्वारा उपलब्ध कराये गए डेटाबेस के आधार पर तैयार किया गया है।

## परिशिष्ट-15

(संदर्भ कंडिका: 4.7)

## कार्य प्रमण्डलों में नकली ई-चालान उपयोग किये गये

क्र० संख्या	प्रमण्डल का नाम	प्रमण्डल द्वारा प्रस्तुत कुल ई-चालान	प्रस्तुत कुल ई-चालान में खनिज की मात्रा (घन फीट)	अमान्य ई-चालान की संख्या	अमान्य ई-चालान की मात्रा प्रकार (घन फीट)	लघु खनिज का प्रकार	अमान्य ई-चालान में शामिल रॉयल्टी (₹ लाख में) <sup>3</sup>	टिप्पणियाँ
1.	सड़क निर्माण प्रमण्डल, बिहार शरीफ, नालंदा	7,820	3,79,706	705	4,18,206	बालू / पत्थर / पत्थर की घूल	10-39	
2.	बाढ़ नियंत्रण प्रमण्डल, बिहार शरीफ, नालंदा	15	9,000	15	9,000	बालू	0-13	
3.	ग्रामीण कार्य प्रमण्डल, हरनौत, नालंदा	109	--	31	15,815	पत्थर	0.45	31 ई-चालान जाँच में सही पाये गये परन्तु यू0आई0डी0 संख्या मेल नहीं खाते थे।
4.	सिंचाई प्रमण्डल, कैमूर	360	1,80,000	360	1,80,000	बालू	2.56	
5.	सड़क निर्माण प्रमण्डल, कैमूर	1,595	11,16,500	1,595	11,16,500	पत्थर	31.6	
6.	सोन उच्च स्तर प्रमण्डल, कैमूर	715	--	0	--		0	140 ई-चालान में कार्य प्रमण्डल में प्रयुक्त वाहन में हल्के मोटर (मोटर साइकिल, ऑटो, पिकअप स्कॉर्पियो, ट्रैक्टर, आदि) के नंबर हैं।
7.	सड़क निर्माण प्रमण्डल, पटना पश्चिमी	5,384	6,90,867	2,721	15,03,765	पत्थर	42.55	
8.	पुनपुन वाढ़ सुरक्षा प्रमण्डल, पटना	5,679	28,39,500	5,679	28,39,500	बालू	40.32	

<sup>3</sup> बालू ₹1.42 प्रति घन फीट की दर से और पत्थर ₹2.83 प्रति घन फीट की दर से।

क्र० संख्या	प्रमण्डल का नाम	प्रमण्डल द्वारा प्रस्तुत कुल ई-चालान	प्रस्तुत कुल ई-चालान में खनिज की मात्रा (घन फीट)	अमान्य ई-चालान की संख्या	अमान्य ई-चालान की मात्रा प्रकार (घन फीट)	लघु खनिज का प्रकार	अमान्य ई-चालान में शामिल रॉयल्टी (₹ लाख में) <sup>3</sup>	टिप्पणियाँ
9.	गंगा सोन बाढ़ सुरक्षा प्रमण्डल, पटना	390	--	16	4,450	बालू	0.06	
10.	सड़क निर्माण प्रमण्डल, शहावादा, भोजपुर	393	2,58,720	393	2,58,720	पत्थर	7.32	
11.	सोन उच्च स्तर नहर प्रमण्डल, औरंगाबाद	3,735	19,97,119	3,735	19,97,119	बालू/ पत्थर	35.06	
12.	सड़क निर्माण प्रमण्डल, शेखपुरा	333	1,99,800	333	1,99,800	पत्थर	5.67	
13.	भवन निर्माण प्रमण्डल, शेखपुरा	1,067	--	13	1,300	बालू	0.02	
14.	सड़क निर्माण प्रमण्डल, छपरा	49	19,600	49	19,600	पत्थर	0.55	
15.	नया राजधानी प्रमण्डल, सड़क निर्माण विभाग, पटना	3,967	26,27,450	3,967	26,26,350	पत्थर	74.32	
16.	सड़क निर्माण प्रमण्डल, डेहरी ऑनसोन, रोहतास	1,580	7,95,686	1,580	7,95,686	पत्थर	22.52	
	<b>कुल</b>	<b>33,191</b>	<b>1,11,13,948</b>	<b>21,192</b>	<b>1,19,85,811</b>		<b>273.52</b>	

## परिशिष्ट-16

(संदर्भ कंडिका: 4.8)

प्रपत्र एम एवं एन के अनियमित/अवैध सत्यापन के कारण राजस्व की हानि

(राशि ₹ में)

कार्य प्रमण्डल का नाम	जिला खनन कार्यालय का नाम जिनसे एम एवं एन सत्यापित किया गया	खनिजों का नाम	खनिजों की मात्रा (घन मीटर)	देय रॉयल्टी	टिप्पणियाँ
ग्रामीण कार्य विभाग, कार्य प्रमण्डल, हरनौत, नालंदा	जिला खनन कार्यालय, शेखपुरा	स्टोन एग्रीगेट	11,800.00	11,80,000	संबंधित जिला खनन कार्यालयों के अभिलेख में प्रपत्र नहीं पाया गया।
	भागलपुर	स्टोन एग्रीगेट/ धूल/ चिप्स/ मेटल/ स्क्रीनिंग	4,454.75	4,40,255	
ग्रामीण कार्य विभाग, कार्य प्रमण्डल, बिहारशरीफ, नालंदा	शेखपुरा	स्टोन मेटल/चिप्स, जी0एस0बी0 एवं स्क्रीनिंग	2,490.14	2,49,014	
भवन प्रमण्डल, भागलपुर	भागलपुर	स्टोन मेटल/चिप्स, बालू	38,000.00	34,35,000	
		ईट	25,20,000.00	73,080	
सड़क निर्माण प्रमण्डल, भागलपुर	भागलपुर	बालू/पत्थर/वोल्डर	99,057.42	97,01,119	
सड़क निर्माण प्रमण्डल, भागलपुर	उप प्रमण्डलीय, भूमि एवं भूमि-सुधार पदाधिकारी, सुरीसदार, वीरभूम, पश्चिम बंगाल सरकार	पत्थर	1,41,586.58	2,03,96,412	एस0ओ0पी0 के अनुसार सत्यापन के लिए उचित प्रक्रिया का पालन नहीं किया गया।
लघु सिंचाई प्रमण्डल, भागलपुर	उप प्रमण्डलीय, भूमि एवं भूमि-सुधार पदाधिकारी, सुरीसदार, वीरभूम, पश्चिम बंगाल सरकार	स्टोन बोल्डर्स	13,900.00	20,85,000	एस0ओ0पी0 के अनुसार सत्यापन के लिए उचित प्रक्रिया का पालन नहीं किया गया।
राष्ट्रीय उच्चपथ प्रमण्डल, भागलपुर	उप प्रमण्डलीय भूमि एवं भूमि-सुधार पदाधिकारी, सुरीसदार, वीरभूम, पश्चिम बंगाल सरकार	काला पत्थर	1,63,034.07	1,63,03,407	एस0ओ0पी0 के अनुसार सत्यापन के लिए उचित प्रक्रिया का पालन नहीं किया गया।
	भागलपुर	पत्थर, बालू	20,832.10	20,03,910	संबंधित जिला खनन कार्यालयों के अभिलेख में प्रपत्र नहीं पाया गया।
	नवादा	पत्थर	20,939.00	20,93,900	
<b>कुल</b>				<b>5,79,61,097</b>	

परिशिष्ट-17

(संदर्भ कडिका: 5.1)

जिला खनिज फाउण्डेशन निधि का उपयोग नहीं किया जाना

(राशि ₹ में)

क्र० सं०	जिला खनिज कार्यालय का नाम	बैंक का नाम	खाता संख्या (खाता का प्रकार)	जिला खनिज फाउण्डेशन निधि में उपलब्ध कुल राशि	खर्च / उपयोग की गई राशि	31.03.2021 को शेष	लेखापरीक्षा तिथि तक जिला खनिज फाउण्डेशन निधि का शेष
1.	औरंगाबाद	एस.बी.आई.	38003587505(SB)	13,04,16,657	0	12,42,28,334	13,04,16,657
2.	बोका	एस.बी.आई.	38024291933(SB)	6,15,19,559	65,00,000	4,77,54,478	5,50,19,559
				1,61,21,264		1,61,21,264	1,61,21,264
3.	भागलपुर	पी.एन.बी. बैंक ऑफ बड़ोदा	196600100115644(SB) 10010100005215	12,19,107	0	11,93,871	12,19,107
				29,63,090		29,63,090	29,63,090
4.	भोजपुर	एस.बी.आई. पी.एन.बी.	37975902406(SB) 0022000103434856	9,53,38,559	4,91,385	8,86,61,911	9,48,47,174
				6,96,77,969		6,96,77,969	6,96,77,969
5.	गया	एस.बी.आई.	37979116601(SB)	10,64,50,352	4,31,20,855	6,26,22,441	6,33,29,497
6.	कैमूर	पी.एन.बी.	2696000100268695(CA)	32,53,383	13,24,815	18,62,884	19,28,568
7.	नालंदा	एस.बी.आई.	37957561975(SB)	97,32,042	17,50,367	78,30,270	79,81,675
8.	नवादा	एस.बी.आई.	37713383762(SB)	5,00,05,884	0	4,40,23,808	5,00,05,884
9.	पटना	एच.डी.एफ.सी. बैंक	50100238975831(SB)	11,03,48,033	1,60,22,452	8,95,61,172	9,43,25,581
10.	रोहतास	एस.बी.आई.	37912612018(SB)	20,11,85,208	1,57,19,678	17,59,07,458	18,54,65,530
11.	सारण	एस.बी.आई.	37914882356(SB)	1,09,17,912	65,68,631	39,47,170	43,49,281
12.	शेखपुरा	एस.बी.आई.	37910833661(SB)	4,28,94,625	38,59,354	3,74,35,290	3,90,35,271
13.	सीवान	एस.बी.आई.	37964711823(CA)	11,37,632	2,63,340	7,14,511	8,74,292
14.	वैशाली	एस.बी.आई.	38071632447(SB)	41,09,875	0	31,75,191	41,09,875
				12,85,606		12,85,606	12,85,606
<b>कुल</b>				<b>91,85,76,757</b>	<b>9,56,20,877</b>	<b>77,89,66,718</b>	<b>82,29,55,880</b>



## परिशिष्ट-18

(संदर्भ कडिका: 5.2)

कोविड-19 महामारी के प्रसार के रोकने के संबंध में परीक्षण, जाँच और अन्य उपकरणों की क्रय/स्थापना के लिए जिला खनिज फाउण्डेशन निधि का उपयोग न होना

(राशि ₹ में)

जिला खनिज कार्यालय का नाम	जिला खनिज फाउण्डेशन निधि का दिनांक 31.03.2021 को शेष राशि	जिला खनिज फाउण्डेशन निधि का कोविड-19 महामारी के लिए खर्च के लिए उपलब्ध राशि	कोविड-19 महामारी पर खर्च की गई राशि	कोविड-19 महामारी जिला खनिज फाउण्डेशन की राशि का नहीं / कम उपयोग	टिप्पणियाँ
औरंगाबाद	12,42,28,334.50	3,72,68,500.40	शून्य	3,72,68,500.40	दिनांक 31.03.2021 को
बाँका	4,77,54,478.50	1,43,26,343.50	शून्य	1,43,26,343.50	दिनांक 31.03.2021 को
भागलपुर	41,56,961.00	12,47,088.30	शून्य	12,47,088.30	दिनांक 31.03.2021 को
भोजपुर	8,86,61,911.50	2,65,98,573.50	4,91,385.00	2,61,07,188.50	जिला अस्पताल, भोजपुर के ओपीडी0 वार्ड में कोविड-19 रोगी के लिए ऑक्सीजन पाइपलाईन स्थापित करने में खर्च किया गया।
गया	6,26,22,441.50	1,87,86,732.50	36,58,645.00	1,51,28,087.50	दिनांक 31.03.2021 को
कैमूर	18,62,884.00	5,58,865.20	शून्य	5,58,865.20	दिनांक 31.03.2021 को
नालंदा	78,30,270.20	23,49,081.06	शून्य	23,49,081.06	दिनांक 31.03.2021 को
नवादा	4,40,23,808.00	1,32,07,142.40	शून्य	1,32,07,142.40	दिनांक 31.03.2021 को
पटना	8,95,61,172.30	2,68,68,351.70	शून्य	2,68,68,351.70	दिनांक 31.03.2021 को
रोहतास	17,59,07,458.50	5,27,72,237.60	शून्य	5,27,72,237.60	दिनांक 31.03.2021 को
सारण	39,47,170.50	11,84,151.15	शून्य	11,84,151.15	दिनांक 31.03.2021 को
शेखपुरा	3,74,35,290.80	1,12,30,587.00	4,91,400.00	1,07,39,187.00	सात प्राथमिक स्वास्थ्य केन्द्र पर पृथक अल्यूमिनियम कम्पोजिट बैनल के स्थापना पर खर्च किया गया।
सीवान	7,14,511.00	2,14,353.30	2,63,340.00	0	सदर अस्पताल सीवान में कोविड रोगी के जाँच एवं स्क्रीनिंग के लिए दो कियोस्क।
वैशाली	31,75,191.00	9,52,557.30	शून्य	9,52,557.30	दिनांक 31.03.2021 को
<b>कुल</b>	<b>69,18,81,883.30</b>	<b>20,75,64,564.91</b>	<b>49,04,770.00</b>	<b>20,27,08,781.61</b>	

खनिज प्राप्तियों के मूल्यांकन और संग्रहण में प्रणालियों और नियंत्रणों पर निष्पादन लेखापरीक्षा प्रतिवेदन

**परिशिष्ट-19**

(संदर्भ कंडिका: 5.6)

**बालू/पत्थर पट्टाधारकों से जिला खनिज फाउण्डेशन निधि की कम वसूली होना**

(राशि ₹ में)

जिला खनिज कार्यालय का नाम	खनिज का नाम	पट्टे और पट्टेदार का नाम	बंदोबस्त राशि	किश्त की संख्या/ भुगतान की देय तिथि	किश्त की राशि	वसूली योग्य जिला खनिज फाउण्डेशन निधि	भुगतान किया गया जिला खनिज फाउण्डेशन निधि	देय जिला खनिज फाउण्डेशन निधि
शेखपुरा	पत्थर	ब्लॉक सं0-04, एरिना फूड एंड एगो प्राइवेट लिमिटेड	29,00,00,000	तीसरा/31.01.2019	5,80,00,000	11,60,000	शून्य	11,60,000
नवादा	पत्थर	भधोखरा ब्लॉक -2, वाल्मीकी प्रसाद, जिला -नवादा	4,60,00,000	चौथा/31.01.2020	5,80,00,000	11,60,000	शून्य	11,60,000
		रजौली ब्लॉक - 4, कत्यायनी कॉन्स्ट्रक्टर्स प्रा0 लिमिटेड	6,60,00,000	पाँचवां/31.01.2021	5,80,00,000	11,60,000	शून्य	11,60,000
		रजौली ब्लॉक-6 बीएससीपीएल लिमिटेड	5,76,00,000	पाँचवां/31.01.2020	92,00,000	1,84,000	शून्य	1,84,000
औरंगाबाद	बालू	मे0 आदित्य मल्टीकॉम प्राइवेट लिमिटेड	(जनवरी से मार्च 2021 के लिए)	दूसरा/31.01.2018	1,32,00,000	2,64,000	शून्य	2,64,000
		आदित्य मल्टीकॉम प्राइवेट लिमिटेड	1,79,87,19,876	तीसरा/31.01.2019	1,32,00,000	2,64,000	शून्य	2,64,000
रोहतास	बालू	एमएस महादेव एचलैव प्रा0 लिमिटेड	(जनवरी से अक्टूबर 2020 के लिए)	चौथा/31.01.2020	1,32,00,000	2,64,000	शून्य	2,64,000
		एमएस महादेव एचलैव प्रा0 लिमिटेड	60,21,91,627	पाँचवां/31.01.2021	1,32,00,000	2,64,000	शून्य	2,64,000
बाँका	बालू		(कोविड अवधि के 43 दिनों के लिए अनुपातिक राशि को समायोजित करने के बाद)	दूसरा/31.01.2021	1,15,20,000	2,30,400	शून्य	2,30,400
				दूसरा/31.01.2021	1,15,20,000	2,30,400	शून्य	2,30,400
				दूसरा/31.01.2021	19,15,70,160	38,31,403	36,63,915	1,67,488
				तीसरा/29.02.2020	42,46,20,405	84,92,408	8,07,640	76,84,768
				वर्ष 2020 के लिए (जनवरी से दिसम्बर तक)	--	1,20,43,833	63,57,504	56,86,329
<b>कुल योग्य</b>								<b>1,87,19,385</b>

**परिशिष्ट-20**  
(संदर्भ कडिका: 5.6)  
**ईट भट्टेदारों से जिला खनिज फाउण्डेशन निधि की वसूली नहीं होना**

(राशि ₹ में)

जिला खनन कार्यालय	वर्ष	कुल संचालित ईट भट्टे	रॉयल्टी भुगतान किए ईट भट्टों की संख्या	ईट भट्टों द्वारा भुगतान की गई रॉयल्टी की राशि	जिला खनिज फाउण्डेशन निधि वसूलीय	भुगतान की गई जिला खनिज फाउण्डेशन निधि	जिला खनिज फाउण्डेशन निधि की वसूली में कमी
सारण	2017-18	323	268	2,10,40,675	4,20,814.00	0	4,20,814.00
	2018-19	327	310	2,41,90,965	4,83,819.00	1,61,722	3,22,097.00
	2019-20	305	268	3,08,82,648	6,17,654.00	4,99,270	1,18,384.00
	2020-21	325	268	3,68,46,526	7,36,931.00	2,21,125	5,15,806.00
पटना	2017-18	311	228	2,02,35,091	4,04,701.82	0	4,04,701.82
	2018-19	344	287	2,66,03,971	5,32,079.42	5,29,770	2,309.42
	2019-20	344	278	4,08,79,197	8,17,583.94	7,86,937	30,646.94
	2020-21	367	63	1,56,36,550	3,12,731.00	0	3,12,731.00
शेखपुरा	2017-18	46	37	26,82,500	53,650.00	0	53,650.00
भागलपुर	2017-18	153	138	1,03,21,726	2,00,915.00	63,950	1,36,965.00
सीवान	2017-18	193	188	1,39,95,281	2,79,906.00	0	2,79,906.00
	2018-19	223	204	1,47,81,530	2,95,631.00	25,640	2,69,991.00
	2019-20	243	180	1,84,21,375	3,68,428.00	2,77,607	90,821.00
	2020-21	223	179	2,22,95,120	4,45,902.00	3,45,728	1,00,174.00
नालन्दा	2017-18	280	182	1,42,32,588	2,84,652.00	7,580	2,77,072.00
	2018-19	273	183	1,43,37,504	2,86,750.00	2,88,359	0.00
	2019-20	239	200	2,82,78,740	5,65,575.00	5,50,254	15,320.00
	2020-21	247	202	2,60,39,000	5,20,780.00	4,88,628	32,152.00

खनिज प्राप्तियों के मूल्यांकन और संग्रहण में प्रणालियों और नियंत्रणों पर निष्पादन लेखापरीक्षा प्रतिवेदन

(राशि ₹ में)

जिला खनन कार्यालय	वर्ष	कुल संचालित ईट महे	रॉयल्टी भुगतान किए ईट महे की संख्या	ईट महे द्वारा भुगतान की गई रॉयल्टी की राशि	जिला खनिज फाउण्डेशन निधि वसूलीय	भुगतान की गई जिला खनिज फाउण्डेशन निधि	जिला खनिज फाउण्डेशन निधि की वसूली में कमी
कैमूर	2017-18	156	144	1,10,35,092	2,19,084.00	0	2,19,084.00
	2018-19	147	141	1,06,80,544	96,694.00	0	96,694.00
	2019-20	132	127	2,82,78,740	2,01,000.00	1,79,902	21,098.00
	2020-21	132	120	2,60,39,000	36,413.00	15,450	20,963.00
औरंगाबाद	2017-18	215	153	1,08,89,975	2,17,799.00	0	2,17,799.00
	2018-19	228	172	1,22,72,370	2,45,447.00	2,23,540	21,907.00
	2019-20	221	145	1,59,94,376	3,19,887.00	0	3,19,887.00
	2020-21	223	146	1,74,29,375	3,48,587.00	3,38,185	10,402.00
बांका	2017-18	07	07	5,07,500	10,150.00	0	10,150.00
	2018-19	09	09	6,52,500	13,050.00	11,600	1,450.00
	2019-20	07	07	5,07,500	10,150.00	7,250	2,900.00
वैशाली	2017-18	274	245	1,90,06,500	3,80,129.00	0	3,80,129.00
	2018-19	269	244	1,66,12,229	79,695.00	0	79,695.00
	2019-20	262	203	2,59,14,051	5,18,280.00	4,600	5,13,680.00
	2020-21	263	247	3,04,90,183	6,09,803.00	1,09,978	4,99,825.00
नवादा	2017-18	240	118	85,55,000	1,71,000.00	0	1,78,000.00
	2018-19	240	148	1,07,30,000	2,15,000.00	1,41,000	74,000.00
	2019-20	235	125	1,40,94,000	2,82,000.00	1,45,000	1,37,000.00
<b>कुल योग</b>							<b>61,88,204.18</b>

## परिशिष्ट-21

(संदर्भ कडिका: 5.7)

बालू के अधिक निष्कर्षण के लिए प्रभारित रॉयल्टी पर जिला खनिज फाउण्डेशन निधि का आरोपण न होना

(राशि ₹ में)

जिला खनन कार्यालय का नाम	वर्ष	निकाली गई बालू की अधिक मात्रा (घन फीट)	प्रभारित अतिरिक्त रॉयल्टी	आरोप्य जिला खनिज फाउण्डेशन निधि (2 प्रतिशत की दर से)	जमा की गई जिला खनिज फाउण्डेशन निधि की राशि	वसूल किये जाने वाली जिला खनिज फाउण्डेशन निधि की राशि
नवादा	2017	1,00,61,052	1,42,86,694.00	2,85,734.00	00	2,85,734.00
	2018	1,43,92,402	2,04,37,211.00	4,08,744.00	00	4,08,744.00
	2019	47,91,967	68,04,593.00	1,36,092.00	00	1,36,092.00
पटना	2017	2,59,77,925	3,68,88,654.00	7,37,773.00	00	7,37,773.00
	2018	46,68,862	66,29,784.00	1,32,596.00	00	1,32,596.00
	2019	1,46,21,779	2,07,62,927.00	4,15,259.00	00	4,15,259.00
<b>कुल</b>						<b>21,16,198.00</b>

**परिशिष्ट-22**

(संदर्भ कंडिका: 5.8)

**बालू घाटों एवं पत्थर खदानों के पट्टेदारों से जिला खनिज फाउण्डेशन निधि के विलम्बित भुगतान पर ब्याज का आरोपण न होना**  
(राशि ₹ में)

जिला खनन कार्यालय का नाम	खनिज का नाम	बंदोबस्त राशि	किश्त की राशि	वसूल किये जाने वाली जिला खनिज फाउण्डेशन निधि	भुगतान किए गए जिला खनिज फाउण्डेशन निधि की राशि	दिनों में विलम्ब	जिला खनिज फाउण्डेशन निधि के विलम्ब से भुगतान पर ब्याज
औरंगाबाद	पत्थर	32,10,00,000	12,84,00,000	25,68,000	25,84,000	156-340	4,02,759
औरंगाबाद	बालू	5,65,92,87,233	4,16,92,97,116	8,33,85,945	8,32,18,470	9-249	35,83,795
भोजपुर	बालू	3,71,40,44,348	1,41,00,36,140	2,82,00,720	2,82,00,724	1-181	17,86,484
नवादा	पत्थर	1,02,21,50,000	59,55,34,488	1,31,21,000	1,31,21,000	1-965	27,57,568
नवादा	बालू	37,77,29,454	20,96,17,018	41,92,341	41,92,341	2-60	68,179
गया	बालू	65,49,73,545	44,03,63,803	88,07,276	88,07,276	19-124	4,51,835
कैमूर	बालू	10,21,05,802	10,21,05,803	20,42,115	20,42,192	51-443	3,09,893
नालन्दा	बालू	31,07,74,464	29,12,28,093	62,15,490	62,15,490	9-154	2,53,039
पटना	बालू	3,44,07,00,708	1,49,28,00,663	2,86,48,043	2,86,48,044	1-182	16,95,942
रोहतास	बालू	5,79,01,51,664	3,99,14,31,794	7,98,28,637	7,98,28,653	4-169	24,04,482
सारण	बालू	17,21,13,790	8,19,37,769	16,38,755	16,38,717	23-218	1,19,384
शेखपुरा	पत्थर	1,55,94,00,000	1,11,85,80,000	2,23,71,600	1,86,01,600	1-881	27,76,742
वैशाली	बालू	7,73,81,231	6,25,43,926	12,50,880	12,48,992	1-431	91,335
<b>कुल योग</b>		<b>23,20,18,12,239</b>	<b>14,09,38,76,613</b>	<b>28,22,70,802</b>	<b>27,83,47,499</b>	<b>1-965</b>	<b>1,67,01,437</b>

## परिशिष्ट-23

(संदर्भ कडिका: 5.10)

साधारण मिट्टी के उपयोग के लिए रॉयल्टी, मालिकाना शुल्क और जिला खनिज फाउण्डेशन निधि की नहीं/कम वसूली होना  
(राशि ₹ में)

जिला खनन कार्यालय का नाम	भुगतान की जाने वाली रॉयल्टी	भुगतान की गयी रॉयल्टी	रॉयल्टी के समतुल्य जुर्माना लगाया जाना लागू नहीं	आरोप्य प्रभुत्व शुल्क (10 प्रतिशत की दर से)	भुगतान किया गया प्रभुत्व शुल्क	आरोप्य जिला खनिज फाउण्डेशन निधि (दो प्रतिशत की दर से)	भुगतान की गई जिला खनिज फाउण्डेशन निधि	कुल बकाया राशि
औरंगाबाद	2,96,52,140	2,96,52,140	लागू नहीं	2,39,800	शून्य	5,93,043	शून्य	8,32,843
भोजपुर	75,00,000	75,00,000	लागू नहीं	7,50,000	शून्य	1,50,000	शून्य	9,00,000
छपरा	74,81,400	74,81,400	69,71,400	51,000	शून्य	1,49,628	शून्य	71,72,028
कैमूर	1,63,85,000	1,63,85,000	1,63,85,000	लागू नहीं	लागू नहीं	3,27,700	शून्य	1,67,12,700
नालन्दा	95,32,000	95,32,000	95,32,000	लागू नहीं	लागू नहीं	1,90,640	शून्य	97,22,640
पटना	3,66,61,111	3,35,71,440	लागू नहीं	36,66,111	21,69,420	7,33,222	शून्य	53,19,584
बैशाली	50,00,000	50,00,000	50,00,000	लागू नहीं	लागू नहीं	1,00,000	शून्य	51,00,000
<b>कुल</b>	<b>11,22,11,651</b>	<b>10,91,21,980</b>	<b>3,78,88,400</b>	<b>47,06,911</b>	<b>21,69,420</b>	<b>22,44,233</b>	<b>शून्य</b>	<b>4,57,59,795</b>

**परिशिष्ट-24**  
(संदर्भ कंडिका: 6.1)  
**अवैध खनन रोकने के दिशानिर्देशों का पालन नहीं**

2017-18 से 2020-21 के दौरान खनिजों के अवैध खनन की रोकथाम जिला का नाम	किए गए छापे की संख्या	प्रतिवेदित किए गए ओवरलॉडिंग मामलों की संख्या	जब्त किये गये वाहनों की संख्या	दर्ज कराए गए प्राथमिकी की संख्या	गिरफ्तार किये गये व्यक्ति की संख्या	वसूल की गई राशि (लाख में)	आयोजित की जाने वाली बैठकों की संख्या	आयोजित की गई बैठकों की संख्या	अभ्युक्ति
पटना	2,945	2,627 (वित्त वर्ष 2017-18 से 2019-20)	3,706	424	728	752.45	48	12	2017-18 से 2019-20 के दौरान 04 संयुक्त निरीक्षण किया गया।
शेखपुरा	938	398	576	36	0	123.45	48	05	05 संयुक्त निरीक्षण किया गया।
भोजपुर	1,556	--	3,231	186	530	775.75	48	13	केवल 2019-20 एवं 2020-21 के दौरान।
रोहतास	5,211	1,661 केवल 2017-18 में	5,884	378	154	1,768.35	48	10	-
नालन्दा	2,437	1,785	3,129	506	251	533.10	48	07	संयुक्त निरीक्षण नहीं।
कैमूर	1,961	4,360	6,505	201	225	2,019.81	48	31	38 संयुक्त निरीक्षण।
सीवान	1,888	1,580	1,555	41	12	379.50	48	04	संयुक्त निरीक्षण नहीं।
भागलपुर	1,305	2,426	2,426	34	28	1,021.30	48	09	संयुक्त निरीक्षण नहीं।
औरंगाबाद	2,188	1,539	3,386	223	186	868.39	48	30	9,56,480 घन फीट बालू एवं 80,834 घन फीट पत्थर जब्त।
बांका	2,354	985	2,456	828	539	939.50	48	19	1,13,830 घन फीट बालू एवं 17,700 घन फीट पत्थर जब्त।
वैशाली	931	894	1,092	156	146	236.02	48	06	2,56,675 घन फीट बालू एवं 47,900 घन फीट पत्थर जब्त।
नवादा	1,595	--	1,669	333	242	370.23	48	04	-
गया	5,333	--	3,300	935	492	652.68	48	04	-
सारण	1,784	32 ओवरलॉड तथा 18 अयोग्य/अनिवधित	2,374	327	890	889.89	48	21	15,78,150 बालू/पत्थर जब्त।
<b>कुल योग</b>	<b>32,426</b>	<b>18,287</b>	<b>41,289</b>	<b>4,608</b>	<b>4,423</b>	<b>11,330.42</b>	<b>672</b>	<b>175</b>	



## परिशिष्ट-25

(संदर्भ कडिका: 6.2)

अवैध खनिजों के परिवहन में शामिल जब्त वाहनों के संदर्भ में जिला परिवहन कार्यालयों और जिला खनन कार्यालयों के मध्य समन्वय न होने के कारण रॉयल्टी की हानि

(राशि ₹ में)

क्र० सं०	जिला का नाम	अवधि	जब्त किए गए वाहनों की संख्या	नमूना जाँच किए गए वाहनों की संख्या	आपत्ति किए गए वाहनों की संख्या	जुमाने की राशि	शामिल रॉयल्टी	खनिज का मूल्य	कुल राजस्व की हानि
1.	जिला खनन कार्यालय, औरंगाबाद	5/2017 से 3/2019	800	125	125	12,50,000	3,39,347	15,34,261	3,123,608
2.	जिला खनन कार्यालय, बांका	4/2017 से 2/2020	792	87	87	8,70,000	2,50,085	7,39,220	18,59,305
3.	जिला खनन कार्यालय, गया	4/2017 से 3/2019	495	118	118	11,80,000	2,18,119	8,76,677	22,74,796
4.	जिला खनन कार्यालय, नवादा	4/2017 से 2/2020	650	59	59	5,90,000	1,44,884	4,05,368	11,40,252
5.	जिला खनन कार्यालय, सारण	11/2017 से 4/2019	797	410	410	41,00,000	6,99,568	30,17,935	78,17,503
6.	जिला खनन कार्यालय, शेखपुरा	6/2018 से 1/2019	60	17	17	1,70,000	29,377	86,362	2,85,739
7.	जिला खनन कार्यालय, नालन्दा	11/2017 से 2/2020	365	144	144	14,40,000	94,761	4,41,141	19,75,902
8.	जिला खनन कार्यालय, सीवान	8/2018 से 2/2020	730	290	290	29,00,000	1,29,572	7,71,711	38,01,283
9.	जिला खनन कार्यालय, कैमूर	12/2018 से 12/2019	745	201	201	20,10,000	2,08,740	9,80,026	31,98,766
10.	जिला खनन कार्यालय, भागलपुर	11/2017 से 12/2019	1121	474	474	47,40,000	3,75,420	17,33,902	68,49,322
11.	जिला खनन कार्यालय, पटना	4/2017 से 3/2019	1102	399	399	39,90,000	4,85,905	24,29,523	69,05,428
12.	जिला खनन कार्यालय, रोहतास	4/2017 से 12/2019	346	29	29	2,90,000	51,200	2,56,000	5,97,200
13.	जिला खनन कार्यालय, भोजपुर	12/2018 से 02/2020	80	26	26	2,60,000	13,369	54,475	3,27,844
14.	जिला खनन कार्यालय, वैशाली	03/2019 से 01/2020	400	103	103	10,30,000	1,72,807	6,80,562	18,83,369
	<b>कुल</b>		<b>8,483</b>	<b>2,482</b>	<b>2,482</b>	<b>2,48,20,000</b>	<b>32,13,154</b>	<b>1,40,07,163</b>	<b>4,20,40,317</b>

**परिशिष्ट-26**

(संदर्भ कडिका: 6.3)

**कृषि प्रयोजनों के लिए पंजीकृत ट्रैक्टरों द्वारा व्यावसायिक गतिविधियों में अवैध उपयोग के कारण हानि**

(राशि ₹ में)

क्र० सं०	जिला का नाम	अवधि	शामिल वाहनों की संख्या	निर्गत ई-चालान की संख्या	व्यवसायिक गतिविधि के लिए एकमुश्त कर की हानि	परमिट शुल्क की हानि	राजस्व की कुल हानि	
1.	जिला खनन कार्यालय, औरंगाबाद	01/2018 से 03/2020 तक	629	17,556	1,38,29,540	51,57,800	1,89,87,340	
2.	जिला खनन कार्यालय, बांका	01/2018 से 03/2020 तक	323	7,528	61,29,473	26,48,600	87,78,073	
3.	जिला खनन कार्यालय, भागलपुर	01/2018 से 03/2020 तक	51	858	9,20,034	4,18,200	13,38,234	
4.	जिला खनन कार्यालय, भोजपुर	01/2018 से 03/2020 तक	446	7,632	81,61,556	36,57,200	1,18,18,756	
5.	जिला खनन कार्यालय, गया	01/2018 से 03/2020 तक	1,512	1,44,391	2,80,83,966	1,23,98,400	4,04,82,366	
6.	जिला खनन कार्यालय, कैमूर	01/2018 से 03/2020 तक	271	3,123	40,85,723	22,22,200	63,07,923	
7.	जिला खनन कार्यालय, नालन्दा	01/2018 से 03/2020 तक	52	1,529	8,46,814	4,26,400	12,73,214	
8.	जिला खनन कार्यालय, नवादा	01/2018 से 03/2020 तक	222	12,187	38,38,735	18,20,400	56,59,135	
9.	जिला खनन कार्यालय, पटना	01/2018 से 03/2020 तक	57	1,482	13,06,803	4,67,400	17,74,203	
10.	जिला खनन कार्यालय, रोहतास	01/2018 से 03/2020 तक	1,134	30,107	1,84,66,561	92,74,200	2,77,40,761	
11.	जिला खनन कार्यालय, सारण	01/2018 से 03/2020 तक	27	100	5,15,594	2,21,400	7,36,994	
12.	जिला खनन कार्यालय, सीवान	01/2018 से 03/2020 तक	3	132	33,893	24,600	58,493	
13.	जिला खनन कार्यालय, शेखपुरा	01/2018 से 03/2020 तक	100	884	18,68,595	8,20,000	26,88,595	
14.	जिला खनन कार्यालय, वैशाली	01/2018 से 03/2020 तक	3	54	54,820	24,600	79,420	
<b>कुल योग</b>							<b>3,95,81,400</b>	<b>12,77,23,507</b>

## परिशिष्ट-27

(संदर्भ कडिका: 6.4)

वाहन के अनुमेय सीमा से अधिक ई-चालान जारी करने के लिए पट्टेदारों को जुर्माना नहीं लगाने के कारण सरकारी राजस्व की हानि

क्र० सं०	जिला का नाम	वाहन का प्रकार	निर्गत किए गए ई-चालानों की संख्या	शामिल वाहनों की संख्या
1.	जिला खनन कार्यालय, औरंगाबाद	ट्रैक्टर	2,835	789
		ट्रक	30,714	1,953
2.	जिला खनन कार्यालय, बांका	ट्रैक्टर	7,738	1,602
		ट्रक	1,59,572	4,014
3.	जिला खनन कार्यालय, भागलपुर	ट्रैक्टर	29	22
		ट्रक	476	147
4.	जिला खनन कार्यालय, भोजपुर	ट्रैक्टर	24,689	2,818
		ट्रक	3,24,328	16,502
5.	जिला खनन कार्यालय, गया	ट्रैक्टर	4,478	1,229
		ट्रक	2,02,123	8,865
6.	जिला खनन कार्यालय, नालन्दा	ट्रैक्टर	776	291
		ट्रक	32,393	2,260
7.	जिला खनन कार्यालय, नवादा	ट्रैक्टर	49,467	2,609
		ट्रक	95,684	5,065
8.	जिला खनन कार्यालय, पटना	ट्रैक्टर	13,115	2,702
		ट्रक	6,11,347	25,068
9.	जिला खनन कार्यालय, रोहतास	ट्रैक्टर	1,098	673
		ट्रक	24,693	1,631
10.	जिला खनन कार्यालय, शेखपुरा	ट्रैक्टर	6,361	1,796
		ट्रक	1,02,488	4,364
11.	जिला खनन कार्यालय, वैशाली	ट्रैक्टर	132	82
		ट्रक	8,292	914
12.	जिला खनन कार्यालय, सीवान	ट्रैक्टर	0	0
		ट्रक	32	3
13.	जिला खनन कार्यालय, कैमूर	ट्रैक्टर	0	0
		ट्रक	244	37
14.	जिला खनन कार्यालय, सारण	ट्रैक्टर	0	0
		ट्रक	0	0
कुल			17,03,104	85,436

**परिशिष्ट-28**  
(संदर्भ कडिका: 6.5)  
**अयोग्य वाहनों द्वारा खनिजों का परिवहन**

क्र० सं०	जिला खनन कार्यालय का नाम	प्रयुक्त वाहनों की संख्या	निर्गत ई-वालानों की संख्या		कुल दुलाई किया गया खनिज			वह अवधि जिसमें अयोग्य वाहन खनिज ढोने के लिए उपयोग किया गया (दिनों में)	
			बालू	पत्थर	ईट	बालू (मीट्रीक टन)	पत्थर (मीट्रीक टन)		ईट (मीट्रीक टन)
1.	जिला खनन कार्यालय, गया	14,966	2,69,563	35,550	01	31,77,515	5,94,269	1,500	1 से 17,684
2.	जिला खनन कार्यालय, भागलपुर	337	4,438	17	0	18,492	260	0	1 से 7,729
3.	जिला खनन कार्यालय, भोजपुर	15,897	2,60,363	0	0	21,69,309	0	0	1 से 16,759
4.	जिला खनन कार्यालय, औरंगाबाद	4,683	63,541	5,389	0	4,25,516	55,752	0	1 से 9,209
5.	जिला खनन कार्यालय, कैमूर	607	6,000	0	0	24,338	0	0	1 से 3,265
6.	जिला खनन कार्यालय, नालन्दा	2,876	32,747	0	0	2,06,392	0	0	1 से 10,242
7.	जिला खनन कार्यालय, नवादा	8,228	1,89,076	7,759	90	10,31,414	1,30,110	1,01,601	1 से 12,726
8.	जिला खनन कार्यालय, पटना	21,058	7,55,459	46	1,554	48,51,619	1,192	21,91,721	1 से 21,328
9.	जिला खनन कार्यालय, रोहतास	4,906	60,773	70	0	3,57,205	272	0	1 से 7,945
10.	जिला खनन कार्यालय, सीवान	2	27	0	0	468	0	0	1,384 से 2,669
11.	जिला खनन कार्यालय, वैशाली	582	6,560	0	7	54,054	0	10,475	1 से 11,069
12.	जिला खनन कार्यालय, शेखपुरा	2,601	46	30,726	0	414	5,58,691	0	1 से 11,975
13.	जिला खनन कार्यालय, बांका	4,721	77,520	0	0	9,34,390	0	0	1 से 11,990
14.	जिला खनन कार्यालय, सारण	1,526	6,475	0	0	78,264	0	0	1 से 16,685
<b>कुल</b>			<b>17,32,588</b>	<b>79,557</b>	<b>1,652</b>	<b>1,33,29,390</b>	<b>13,40,546</b>	<b>23,05,297</b>	

**परिशिष्ट-29**  
(संदर्भ कडिका: 6.6)  
**नीलामवाद के मामलों का लंबित होना**

(राशि लाख में)

जिला खनन कार्यालय	मामलों की शेष संख्या (01 अप्रैल 2017 को प्रारंभिक शेष)	राशि	दर्ज किए गए मामले	राशि	कुल मामले	कुल राशि	निष्पादित मामले	राशि	शेष मामलों की कुल संख्या (31.03.2021 को अंतिम शेष)	शेष मामलों में शामिल राशि
औरंगाबाद	1,534	1,072.09	439	732.63	1,973	1,804.72	2	5.81	1,971	1,798.91
बोका	उपलब्ध नहीं	138.62	उपलब्ध नहीं	उपलब्ध नहीं	उपलब्ध नहीं	138.62	उपलब्ध नहीं	1.44	उपलब्ध नहीं	137.18
भागलपुर	586	330.50	उपलब्ध नहीं	उपलब्ध नहीं	586	330.50	उपलब्ध नहीं	15.80	586	314.70
भोजपुर	1,335	685.32	243	4,851.86	1,578	5,537.18	25	38.95	1,553	5,498.23
गया	1,786	1,594.18	650	2,244.95	2,436	3,839.13	3	37.60	2,433	3,801.53
कैमूर	271	344.40	52	68.30	323	412.70	उपलब्ध नहीं	58.80	323	353.90
नालन्दा	2,330	1,186.68	360	969.04	2,690	2,155.72	उपलब्ध नहीं	13.31	2,690	2,142.41
नवादा	2,120	2,307.74	33	31.52	2,153	2,339.26	उपलब्ध नहीं	2.60	2,153	2,336.66
पटना	3,756	2,114.11	216	214.35	3,972	2,328.46	8	9.03	3,964	2,319.43
सारण	2,759	1,331.14	24	55.13	2,783	1,386.27	21	8.84	2,762	1,377.43
शेखपुरा	853	1,696.96	22	20.55	875	1,717.51	उपलब्ध नहीं	उपलब्ध नहीं	875	1,717.51
सीवान	197	175.52	102	273.23	299	448.75	उपलब्ध नहीं	3.56	299	445.19
वैशाली	790	378.14	301	352.17	1,091	730.31	उपलब्ध नहीं	30.11	1,091	700.20
<b>कुल</b>			<b>2,442</b>	<b>9,813.73</b>			<b>59</b>	<b>225.85</b>	<b>20,700</b>	<b>22,943.28</b>

