

1.1

(संदर्भ: प्रस्तर सं. 1.2; पृष्ठ 2)

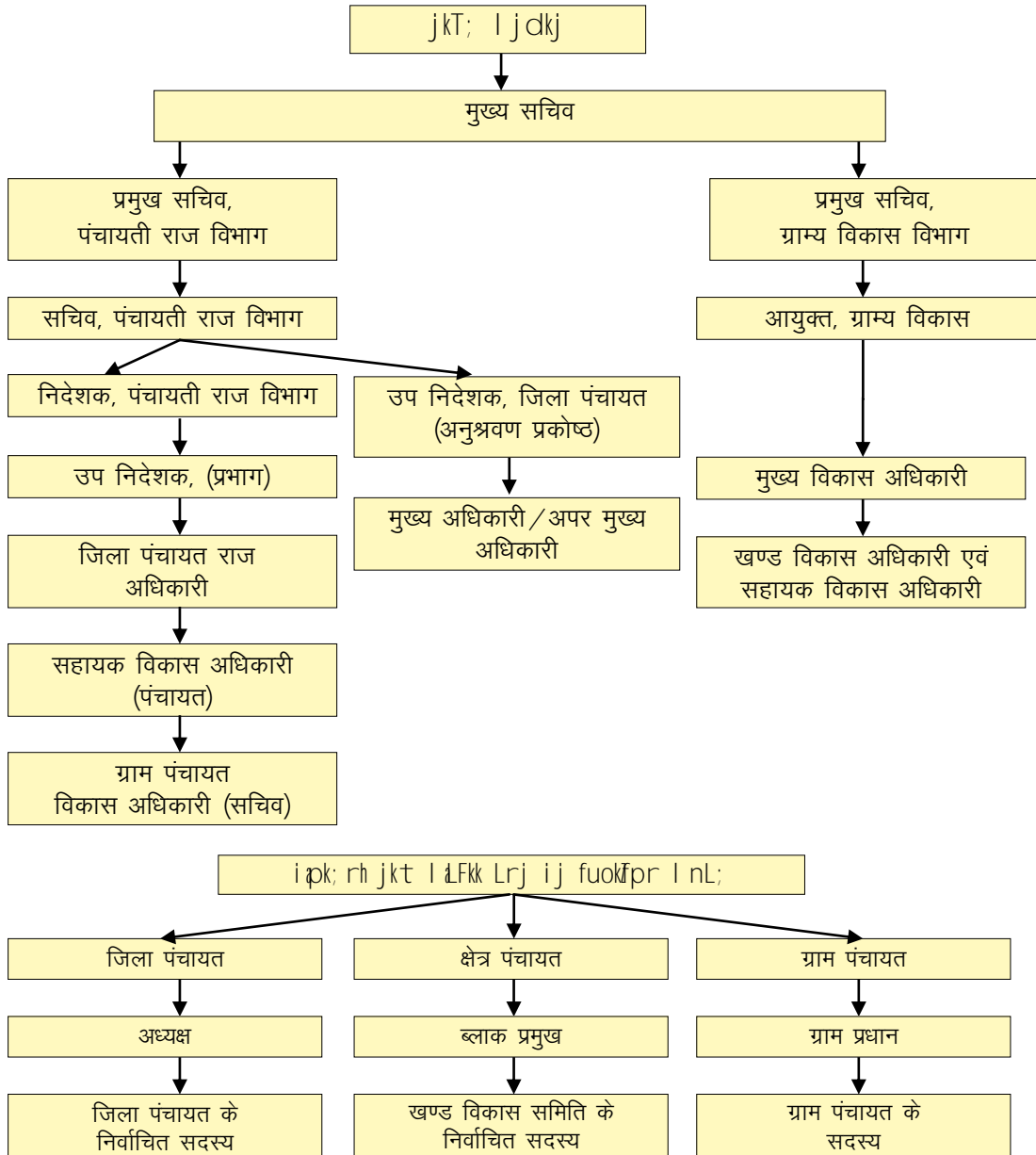

(स्रोत: निदेशक, पंचायती राज, उत्तर प्रदेश)

यकबु फोहकखका दक <kpk

i kf/kdkjh dk Lrj	xkE; fodkl	i p;k; rh jkt	l ekt dY; k. k	fi NMk oxZ dY; k. k	vYi l a[; d dY; k. k	efgyk , oa cky dY; k. k	fu; kst u
मुख्य नियंत्रक अधिकारी	प्रमुख सचिव, ग्राम्य विकास	प्रमुख सचिव, पंचायती राज	प्रमुख सचिव, समाज कल्याण	प्रमुख सचिव, पिछड़ा वर्ग कल्याण	प्रमुख सचिव, अल्पसंख्यक कल्याण	प्रमुख सचिव, महिला एवं बाल कल्याण	प्रमुख सचिव, नियोजन
नियंत्रक अधिकारी स्तर	आयुक्त, ग्राम्य विकास	निदेशक, पंचायती राज	निदेशक, समाज कल्याण	निदेशक, पिछड़ा वर्ग कल्याण	निदेशक, अल्पसंख्यक कल्याण	निदेशक, बाल विकास एवं पुष्ठाहार	निदेशक, अर्थ एवं सांख्यिकी
जिले में स्वीकृतकर्ता अधिकारी	मुख्य विकास अधिकारी	मुख्य विकास अधिकारी	मुख्य विकास अधिकारी	मुख्य विकास अधिकारी	मुख्य विकास अधिकारी	मुख्य विकास अधिकारी	मुख्य विकास अधिकारी
आहरण वितरण अधिकारी स्तर	जिला विकास अधिकारी	जिला पंचायत राज अधिकारी	जिला समाज कल्याण अधिकारी	जिला पिछड़ा वर्ग कल्याण अधिकारी	जिला अल्प संख्यक कल्याण अधिकारी	जिला कार्यक्रम अधिकारी	जिला अर्थ एवं सांख्यिकी अधिकारी

l ekulrj fudk; ka %eq[; ; kst uk; % dk <kpk

	egkRek xka/kh jk"Vh; xkeh. k jkst xkj xkj &h ; kst uk	jk"Vh; xkeh. k LokLF; fe'ku	l oZ f' k{kk vfhk; ku
शासन स्तर	कृषि उत्पादन आयुक्त के नेतृत्व में गठित राज्य रोजगार गारंटी परिषद प्रमुख सचिव ग्राम्य विकास विभाग	राज्य स्वास्थ्य मिशन राज्य स्वास्थ्य समिति	राज्य कार्यान्वयन समिति
विभागीय स्तर	आयुक्त ग्राम्य विकास (जो कि ग्रामीण रोजगार आयुक्त के रूप में जाने जाते हैं)	प्रमुख सचिव-स्वास्थ्य एवं पदेन प्रमुख-राज्य स्वास्थ्य मिशन की कार्यकारी समिति मिशन निदेशक	राज्य परियोजना निदेशक
जनपद स्तर	जिला ग्राम्य विकास अभिकरण	जिला स्वास्थ्य समिति जिला स्वास्थ्य नियोजन एवं अनुश्रवण समिति जिला परियोजना अधिकारी, राष्ट्रीय ग्रामीण स्वास्थ्य मिशन	जिला शिक्षा नियोजन समिति जिला परियोजना अधिकारी-सर्वशिक्षा अभियान
खण्ड स्तर	कार्यक्रम अधिकारी	खण्ड स्वास्थ्य नियोजन एवं अनुश्रवण समिति	खण्ड विकास समिति
ग्राम स्तर	सतक्रता एवं अनुश्रवण समिति	ग्राम स्वास्थ्य एवं स्वच्छता समिति	ग्राम शिक्षा समिति

(स्रोत: निदेशक, पंचायती राज, उत्तर प्रदेश)

i f j f' k"V 1.2

X; kgj oha vud |ph% 29 fo"k; ka dh l |ph
(संदर्भ: प्रस्तर सं.1.3.1; पृष्ठ 2)

- 1 कृषि, जिसके अन्तर्गत कृषि विस्तार भी है।
- 2 भूमि विकास, भूमि सुधार का क्रियान्वयन, चकबन्दी एवं भूमि संरक्षण।
- 3 लघु सिंचाई, जल प्रबन्धन एवं जलागम विकास।
- 4 पशुपालन, दुग्ध एवं कुक्कुट पालन।
- 5 मात्स्यिकी।
- 6 सामाजिक वानिकी एवं कृषि वानिकी।
- 7 लघु वन उत्पाद।
- 8 लघु श्रेणी उद्योग, जिसके अन्तर्गत खाद्य प्रसंस्करण भी सम्मिलित है।
- 9 खादी एवं ग्रामोद्योग।
- 10 ग्रामीण आवास।
- 11 पेयजल।
- 12 ईंधन एवं चारा।
- 13 सड़कें, पुलिया, पुल, नौकाघाट, जलमार्ग तथा संचार के अन्य साधन।
- 14 ग्रामीण विद्युतीकरण, जिसके अन्तर्गत विद्युत वितरण भी सम्मिलित है।
- 15 गैर-परम्परागत ऊर्जा स्रोत।
- 16 गरीबी उन्मूलन कार्यक्रम।
- 17 शिक्षा, जिसके अन्तर्गत प्राथमिक एवं माध्यमिक विद्यालय सम्मिलित है।
- 18 तकनीकी प्रशिक्षण एवं व्यावसायिक शिक्षा।
- 19 व्यस्क एवं अनौपचारिक शिक्षा।
- 20 पुस्तकालय।
- 21 सांस्कृतिक गतिविधियाँ।
- 22 हाट बाजार एवं मेले।
- 23 स्वास्थ्य एवं स्वच्छता इसके अन्तर्गत अस्पताल, प्राथमिक स्वास्थ्य केन्द्र एवं चिकित्सालय सम्मिलित है।
- 24 परिवार कल्याण।
- 25 महिला कल्याण एवं बाल विकास।
- 26 समाज कल्याण जिसके अन्तर्गत विकलांग एवं मंदबुद्धि कल्याण भी सम्मिलित है।
- 27 कमजोर वर्गों का कल्याण जिसके अन्तर्गत अनुसूचित जाति एवं अनुसूचित जनजाति का कल्याण भी सम्मिलित है।
- 28 सार्वजनिक वितरण प्रणाली।
- 29 सामुदायिक सम्पत्तियों का अनुरक्षण।

(स्रोत: भारत का संविधान)

1.3

1.3.1 (संदर्भ: प्रस्तर सं. 1.3.1; पृष्ठ 2)

क्र.सं.	विवरण
1.	ग्रामीण जलापूर्ति योजनाओं का संचालन एवं रखरखाव।
2.	गरीबी उन्मूलन कार्यक्रम।
3.	प्राथमिक शिक्षा जिसके अन्तर्गत मिड-डे-मिल भी है।
4.	ग्रामीण हाट बाजार एवं मेलों का संचालन एवं अनुरक्षण।
5.	ग्रामीण स्वच्छता कार्यक्रम।
6.	'घ' श्रेणी पशु चिकित्सालयों का पर्यवेक्षण एवं अनुरक्षण।
7.	अनुसूचित जाति, जनजाति एवं अन्य दुर्बल वर्गों का कल्याण कार्यक्रम-पेंशनरों का चयन एवं छात्रवृत्ति का वितरण।
8.	खाद्य एवं नागरिक आपूर्ति-सम्पूर्ण राज्य में सार्वजनिक वितरण प्रणाली का पर्यवेक्षण, जिसके अन्तर्गत जन केरोसीन कार्यक्रम सम्मिलित है।
9.	पंचायत क्षेत्र में सृजित सम्पत्तियों का अनुरक्षण।
10.	ग्रामीण पुस्तकालय।
11.	ग्राम स्तर पर युवा कल्याण कार्यक्रम।
12.	ग्रामीण आवास योजनाएं-लाभार्थियों का चयन।
13.	क्षेत्र पंचायत प्रमुख एवं ग्राम प्रधान द्वारा क्रमशः सामुदायिक स्वास्थ्य केन्द्र के मुख्य चिकित्साधिकारी एवं प्राथमिक स्वास्थ्य केन्द्र के उप मुख्य चिकित्साधिकारी के निरीक्षण नोट का सत्यापन।
14.	लघु सिंचाई-लाभार्थियों का चयन।
15.	सोडिक लैंड रिक्लेमेशन प्रोजेक्ट के अन्तर्गत सृजित सम्पत्तियों का अनुरक्षण।
16.	क्षेत्र पंचायत में बीज भंडारों का अनुरक्षण इत्यादि।

(स्रोत: निदेशक, पंचायती राज, उत्तर प्रदेश)

i f j f' k"V 1.4

LFkk; h l fefr; ka ds dR;
(संदर्भ: प्रस्तर सं.1.4.1; पृष्ठ 3)

¼v½ xke i pk; rka ea LFkk; h l fefr; k;

¼i½ fu; kstu , oa fodkl l fefr% नियोजन एवं विकास समिति, ग्राम पंचायत क्षेत्र के लिए विकास योजना तैयार करने एवं कृषि, पशुधन एवं गरीबी उन्मूलन योजनाओं को क्रियान्वित करने के लिए उत्तरदायी है।

¼ii½ f' k{kk l fefr% प्राथमिक शिक्षा, प्रौढ़ एवं अनौपचारिक शिक्षा तथा साक्षरता कार्यक्रम से सम्बन्धित योजनाओं के क्रियान्वयन के प्रति उत्तरदायी है।

¼iii½ fuekZk dk; l l fefr% सभी प्रकार के निर्माण एवं अनुरक्षण कार्यों को कराने और उनके अनुरक्षण कार्य एवं गुणवत्ता के लिए निर्माण समिति उत्तरदायी है।

¼iv½ LokLF; , oa dY; k.k l fefr% स्वास्थ्य एवं कल्याण समिति को चिकित्सा, स्वास्थ्य, परिवार नियोजन एवं समाज कल्याण योजनाओं के कार्यों को करना है। विशेष रूप से महिलाओं एवं बाल कल्याण योजनाओं का क्रियान्वयन है।

¼v½ i l kkl fud l fefr% प्रशासनिक समिति कर्मचारियों के अधिष्ठान एवं ग्राम पंचायत में राशन की दुकानों से सम्बन्धित मामलों से सम्बन्धित है।

¼vi½ ty&i xU/ku l fefr% जलप्रबन्धन समिति पेयजल योजना एवं नलकूपों के संचालन एवं रख-रखाव से सम्बन्धित है।

¼C½ {ks= i pk; rka@f tyk i pk; rka ea LFkk; h l fefr; k;

¼i½ fu; kstu , oa fodkl l fefr% ग्राम पंचायत के लिए योजना को तैयार करने एवं कृषि, पशुपालन एवं गरीबी उन्मूलन योजनाओं को क्रियान्वित करने का कार्य नियोजन एवं विकास समिति को सौंपा गया है।

¼ii½ f' k{kk l fefr% प्राथमिक शिक्षा, उच्च प्राथमिक शिक्षा, अनौपचारिक शिक्षा एवं साक्षरता कार्यक्रम से सम्बन्धित कार्य शिक्षा समिति को सौंपा गया है।

¼iii½ fuekZk dk; l l fefr% सभी प्रकार के अस्थायी एवं स्थायी निर्माण कार्यों और अनुरक्षण कार्यों में प्रभावी नियंत्रण एवं गुणवत्ता सुनिश्चित करने का कार्य निर्माण समिति को सौंपा गया है।

¼iv½ LokLF; , oa dY; k.k l fefr% चिकित्सा, स्वास्थ्य एवं परिवार कल्याण से सम्बन्धित योजनाओं के क्रियान्वयन के लिए स्वास्थ्य एवं कल्याण समिति उत्तरदायी है।

¼v½ i l kkl fud l fefr% प्रशासनिक समिति, ग्राम पंचायत के नियन्त्रण में कार्यरत कर्मचारियों से सम्बन्धित विषयों एवं राशन की दुकानों से सम्बन्धित कार्यों के लिए उत्तरदायी है।

¼vi½ ty i xU/ku l fefr% जल प्रबन्धन समिति नलकूपों के संचालन एवं अनुरक्षण तथा पेय जल से सम्बन्धित योजनाओं के संचालन हेतु उत्तरदायी है।

(स्रोत: निदेशक, पंचायती राज, उत्तर प्रदेश)

1.5

Lo; a ds l ksrka l s ol myk x; k jktLo
(संदर्भ: प्रस्तर सं.1.9.3; पृष्ठ 9)

- (अ) एवं (ब) भू-राजस्व पर कर
(स) स्टाम्प एवं पंजीकरण शुल्क
(द) राज्य आबकारी
(च) बिक्री कर
(छ) विद्युत मूल्य एवं कर
(य) माल एवं यात्री कर
(र) होटल प्राप्तियों पर कर
(ल) वाहन कर
(व) वस्तुओं एवं सेवाओं पर शुल्क एवं अन्य कर

mRrj in's k {k= i pk; r , oa ftyk i pk; r vf/kfu; e 1961 ds v/; k; 7 ds vuq kj ftyk i pk; rka , oa {k= i pk; rka }kjk yxk, x, dj] 'kq'd bR; kfn%

- (i) विभव एवं सम्पत्ति कर (धारा 120)।
(ii) जिला पंचायत एवं क्षेत्र पंचायत की पट्टागत सम्पत्ति के अलावा अन्य प्रयोग के लिए शुल्क (धारा 142)।
(iii) लाइसेंस शुल्क (धारा 145)।
(iv) प्रयोगशालाओं, सरायों एवं पड़ावों इत्यादि के उपयोग के लिए शुल्क/हाट बाजार एवं पुलों के उपयोग के लिए टोल (धारा 144)।
(v) (अ) बाजारों में अपना व्यवसाय करने वाले दलालों, आढ़तियों, तौलों या मापको पर लाइसेन्स शुल्क; (धारा 145)।
(ब) बिक्री के लिए ऐसे बाजार में माल लाने वाले वाहनों, लद्दू पशुओं या कुलियों पर पथकर;
(स) सामानों की बिक्री पर बाजार शुल्क।
(द) बाजार में बेचे जाने वाले पशुओं के पंजीकरण पर शुल्क।

(स्रोत: निदेशक, पंचायती राज, उत्तर प्रदेश)

1.6

I dy i kflr; kj , oa i pk; rh jkt l lFkkvka ds l ksrka ij l e; Js kh vkdM\$
(संदर्भ: प्रस्तर सं.1.9.3; पृष्ठ 9)

₹ dj kM+ e\$

fuf/k dh i dfr	2010-11	2011-12	2012-13	2013-14	2014-15	; kx
स्वयं के राजस्व	131.36	127.08 ¹	170.21	190.70	148.53	767.88
केन्द्रीय वित्त आयोग अन्तरण (केन्द्रीय वित्त आयोग हस्तान्तरण)	911.29	1,473.51	1,498.45	3,408.67	2,048.65	9,340.57
राज्य वित्त आयोग अन्तरण (राज्य वित्त आयोग हस्तान्तरण)	1,787.57	2,172.38 ²	2,455.04	3,544.81	4,390.18	14,349.98
केन्द्र प्रायोजित योजनाओं के लिए भारत सरकार का अनुदान	10,737.28	9,006.91 ³	7,816.28	6,498.78	6,675.31	40,734.56
; kx	13,567.50	12,779.88	11,939.98	13,642.96	13,262.67	65,192.99

(स्रोत: निदेशक, पंचायती राज, लखनऊ, उप-निदेशक, जिला पंचायत अनुश्रवण प्रकोष्ठ, लखनऊ, आयुक्त ग्राम्य विकास विभाग, लखनऊ)

¹ केवल जिला पंचायत

² वार्षिक तकनीकी निरीक्षण प्रतिवेदन 2010-11 से भिन्न क्योंकि निदेशक, पंचायती राज द्वारा भिन्न-भिन्न आकड़े उपलब्ध कराये गये।

³ ₹ 9,006.91 करोड़ में से ₹ 4,771.59 करोड़ मनरेगा से सम्बन्धित थे जिसमें से ₹ 3,889.15 करोड़ पंचायती राज संस्थाओं को अवमुक्त किये गये थे एवं ₹ 822.44 करोड़ अन्य सम्बन्धित विभागों को अवमुक्त किये गये थे।

i f j f' k"V 1.7

fuoy vkxe dh rnyuk es fuf/k; k; dk gLrkUrj .k
(संदर्भ: प्रस्तर सं.1.9.5.2; पृष्ठ 11)

(₹ dj kM+ e)

Ø0 l Ø	o"K	jkt; l jdkj ds dj jktlo dk fuoy vkxe	gLrkUrj r dh tkus okyh fuf/k; k;	okLro es gLrkUrj r fuf/k; k;	deh %&%@ of) %\$%	ifr'kr
1.	2010-11	41,110	2,261	1,788	(-)473	(-) 21
2.	2011-12	52,613	2,894	2,172	(-) 722	(-) 25
3.	2012-13	58,098	3,195	2,455	(-)740	(-)23
4.	2013-14	66,582	3,662	3,545	(-)117	(-)3
5.	2014-15	74,172	4,079	4,390	(+)311	(+)8
		2,92,575	16,091	14,350	(-)1,741	(-)11

(स्रोत: वित्त लेखे एवं निदेशक,पंचायती राज लखनऊ, उप निदेशक जिला पंचायत, अनुश्रवण प्रकोष्ठ लखनऊ, आयुक्त ग्राम्य विकास, लखनऊ)

i f j f' k"V 1.8

jkt; foRr vk; ks ds vLrxr i klr vuqkuka dk mi Hkksx
(संदर्भ: प्रस्तर सं. 1.9.6; पृष्ठ 12)

(₹ yk[k e)

2011-12						
bdkbz dk uke	i kj fEHkd vo' k'sk	i kflr; k;	; ksx	0; ;	vflre vo' k'sk	
जि.पं. गाजियाबाद	217.16	460.08	677.24	280.17	397.07	
जि.पं. बिजनौर	327.41	799.07	1,126.48	766.77	359.71	
जि.पं. चन्दौली	21.14	468.56	489.7	181.39	308.31	
जि.पं. गोण्डा	1,066.31	370.44	1,436.75	733.13	703.62	
जि.पं. लखनऊ	110.57	412.35	522.92	319.97	202.95	
जि.पं. रायबरेली	339.19	642.38	981.57	661.31	320.26	
जि.पं. भदोही	154.92	273.21	428.13	317.75	110.38	
जि.पं. हरदोई	490.9	1,046.03	1,536.93	1,062.05	474.88	
जि.पं. हाथरस	123.55	342.89	466.44	278.92	187.52	
जि.पं. अलीगढ़	180.71	665.49	846.2	717.76	128.44	
		5,480.50	8,512.36	5,319.22	3,193.14	
2012-13						
जि.पं. गाजियाबाद	397.07	519.95	917.02	605.14	311.88	
जि.पं. बिजनौर	359.71	895.5	1,255.21	928.52	326.69	
जि.पं. चन्दौली	308.31	573.89	882.2	627.87	254.33	
जि.पं. गोण्डा	703.62	482.5	1,186.12	233.54	952.58	
जि.पं. लखनऊ	202.95	467.21	670.16	341.16	329	
जि.पं. रायबरेली	320.26	725.96	1,046.22	520.33	525.89	
जि.पं. भदोही	110.38	421.64	532.02	262.82	269.2	
जि.पं. हरदोई	474.88	1,182.14	1,657.02	987.01	670.01	
जि.पं. हाथरस	187.52	387.5	575.02	408.47	166.55	
जि.पं. अलीगढ़	128.44	754.68	883.12	553.46	329.66	
		6,410.97	9,604.11	5,468.32	4,135.79	
2013-14						
जि.पं. इलाहाबाद	1,123.62	2,155.36	3,278.98	1,457.27	1,821.71	
जि.पं. गाजियाबाद	311.88	818.88	1,130.76	616	514.76	
जि.पं. बिजनौर	326.69	1,412.02	1,738.71	568.56	1,170.15	
जि.पं. लखनऊ	329	733.91	1,062.91	647.63	415.28	
जि.पं. रायबरेली	525.89	1,143.34	1,669.23	1,149.34	519.89	
		6,263.51	8,880.59	4,438.8	4,441.79	
					vflre vo' k'ska dk egk; ksx	11,770.72

(स्रोत: लेखापरीक्षा निरीक्षण प्रतिवेदन इलाहाबाद)

1.9

दलित; foRr vk; ksx ds vUrxr i klr vupkuka dk mi Hkksx
(संदर्भ: प्रस्तर सं.1.9.7; पृष्ठ 13)

(₹ yk[k e])

2011-12					
bdkbz dk uke	i kj fEHkd vo' k'sk	i kflr; k	; ksx	0; ;	vfUre vo' k'sk
जि.पं. गाजियाबाद	103.5	159.92	263.42	94.71	168.71
जि.पं. बिजनौर	174.05	282.85	456.9	153.26	303.64
जि.पं. चन्दौली	268.81	130.94	399.75	30.46	369.29
जि.पं. गोण्डा	290.86	815.18	1,106.04	680.6	425.44
जि.पं. लखनऊ	150.02	106.33	256.35	125.87	130.48
जि.पं. रायबरेली	194.2	453.41	647.61	191.66	455.95
जि.पं. भदोही	79.55	129.75	209.3	98.31	110.99
जि.पं. हरदोई	314.82	269.73	584.55	472.85	111.7
जि.पं. हाथरस	102.67	121.89	224.56	161.66	62.9
जि.पं. अलीगढ़	182.54	232.99	415.53	341.26	74.27
; ksx		2,702.99	4,564.01	2,350.64	2,213.37
2012-13					
जि.पं. गाजियाबाद	168.71	304.16	472.87	236.41	236.46
जि.पं. बिजनौर	303.65	540.64	844.29	12.98	831.31
जि.पं. चन्दौली	369.29	594.61	963.9	397.63	566.27
जि.पं. गोण्डा	425.44	917.26	1342.7	937.6	405.1
जि.पं. लखनऊ	130.48	265.62	396.1	123.37	272.73
जि.पं. रायबरेली	455.95	355.28	811.23	475.15	336.08
जि.पं. भदोही	110.99	246.77	357.76	124.7	233.06
जि.पं. हरदोई	111.7	1,000.22	1,111.92	389.23	722.69
जि.पं. हाथरस	62.9	233.84	296.74	242.07	54.67
जि.पं. अलीगढ़	74.27	447.06	521.33	357.56	163.77
; ksx		4,905.46	7,118.84	3,296.70	3,822.14
2013-14					
जि.पं. इलाहाबाद	299.25	2393.2	2692.45	502.03	2190.42
जि.पं. गाजियाबाद	236.46	803.31	1039.77	644.55	395.22
जि.पं. बिजनौर	831.31	1,415.55	2246.86	1,463.31	783.55
जि.पं. लखनऊ	272.73	814.84	1087.57	465.44	622.13
जि.पं. रायबरेली	336.08	1,121.41	1457.49	252.36	1205.13
; ksx		6,548.31	8,524.14	3,327.69	9,959.72
vfUre vo' k'skka dk egk; ksx					11,231.96

(स्रोत: लेखापरीक्षा निरीक्षण प्रतिवेदन, इलाहाबाद)

2.1.1

संदर्भ: प्रस्तर सं. 2.1.2; पृष्ठ 18)

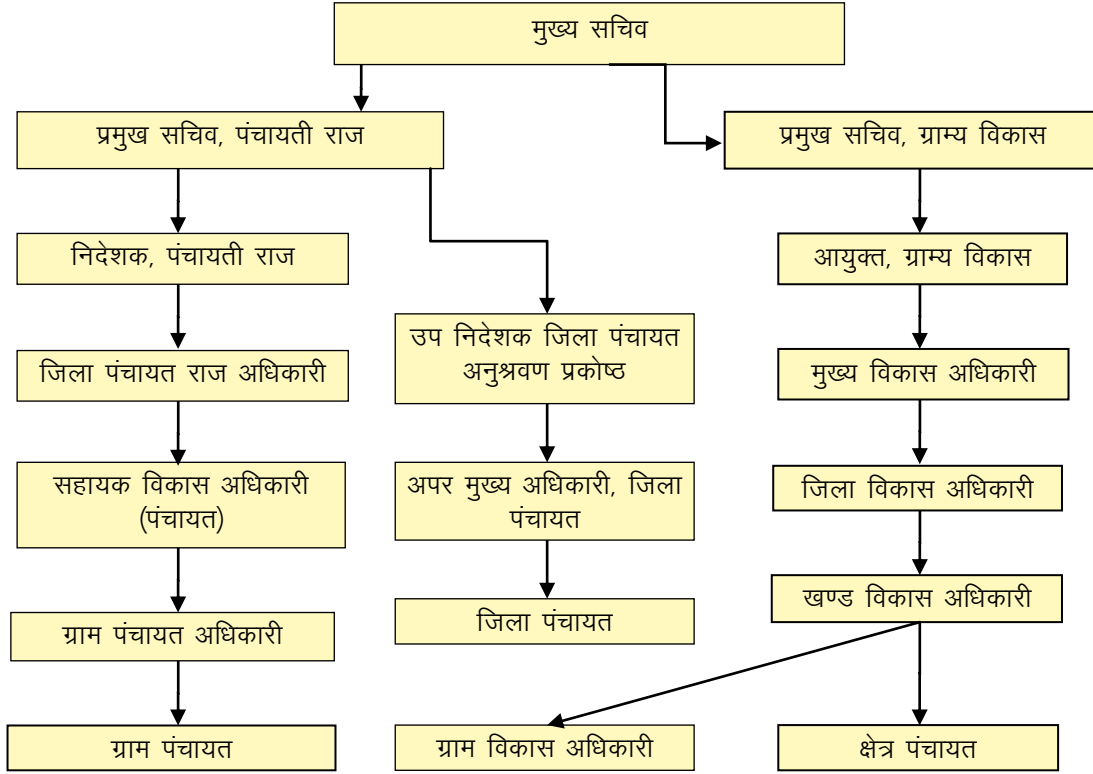

2.1.2

वर्ष के लिए पंचायती राज संस्थाओं एवं शहरी स्थानीय निकायों पर लेखापरीक्षा प्रतिवेदन
(संदर्भ: प्रस्तर सं. 2.1.6.3; पृष्ठ 22)

(₹ यक [क ए])

क्र.सं.	विवरण	विवरण	विवरण	
			विवरण	विवरण
1.	इलाहाबाद बैंक, बापू भवन, लखनऊ	01	399.45	721.07
2.	बैंक आफ बड़ौदा, नरही, लखनऊ	01	342.32	296.56
3.	केनरा बैंक, विपिनखण्ड, लखनऊ	01	86.65	114.83
4.	सेन्ट्रल बैंक आफ इण्डिया, कैंट ब्रांच, लखनऊ	01	70.08	73.01
5.	पंजाब नेशनल बैंक, हलवसिया, लखनऊ	01	241.16	370.61
6.	स्टेट बैंक आफ इण्डिया, जवाहर भवन, लखनऊ	01	250.28	485.33
7.	सिंडीकेट बैंक, हजरतगंज, लखनऊ	01	37.44	77.69
8.	अ. यूनियन बैंक आफ इण्डिया, लखनऊ ⁴	15	202.49	329.87
	ब. यूनियन बैंक आफ इण्डिया, लखनऊ ⁵	02	उपलब्ध नहीं कराया गया	1,891.36
9.	बैंक आफ इण्डिया	01	उपलब्ध नहीं कराया गया	172.70
कुल			1,629.87	4,533.03

(स्रोत: पंचायती राज निदेशालय द्वारा उपलब्ध कराये गये विवरण)

2.1.3

वर्ष के लिए पंचायती राज संस्थाओं एवं शहरी स्थानीय निकायों पर लेखापरीक्षा प्रतिवेदन
(संदर्भ: प्रस्तर सं. 2.1.6.4; पृष्ठ 23)

(₹ यक [क ए])

क्र.सं.	विवरण	विवरण		विवरण
		विवरण	विवरण	
1	अलीगढ़	03	46	6.59
2	बहराइच	02	43	5.00
3	इटावा	03	92	6.58
4	फिरोजाबाद	01	119	5.68
5	गौतम बुद्ध नगर	03	44	1.52
6	गाजीपुर	03	114	19.78
7	गोण्डा	02	93	16.21
8	ललितपुर	01	127	2.39
9	लखनऊ	01	143	6.39
10	मऊ	03	94	8.44
11	सीतापुर	01	64	12.54
12	सुल्तानपुर	01	102	11.47
कुल			102.59	

(स्रोत: नमूना जांच किए गये जिला पंचायतों द्वारा उपलब्ध कराई गई सूचना एवं ब्याज की गणना 6 प्रतिशत आर.बी.आई. दर के आधार पर)

वर्ष 2010-11 कि प्रथम सामान्य बुनियादी अनुदान, वर्ष 2014-15 की सामान्य बुनियादी अनुदान की द्वितीय किश्त एवं सामान्य निष्पादन अनुदान की प्रथम किश्त के ब्याज की गणना नहीं की गई है।

⁴ यूनियन बैंक आफ इण्डिया के सभी 15 बैंक खाते शामिल।

⁵ यूनियन बैंक आफ इण्डिया के दो बैंक खाते जिनमें ब्याज नहीं प्राप्त हुआ।

i f j f' k"V 2.1.4

ueuk tkp fd; s x; s ftyk i pk; rks e vi z; Dr vupku
(संदर्भ: प्रस्तर सं. 2.1.6.6; पृष्ठ 24)

(₹ dj km+ e)

ØØ l Ø	ftyk i pk; r dk uke	mRrj i ns'k 'kkl u }kjk voeDr /kujkf' k	0; ; /kujkf' k	vo' ks'k /kujkf' k
1.	अलीगढ़	25.99	20.80	5.19
2.	बहराइच	29.43	24.39	5.04
3.	इटावा	13.68	12.56	1.12
4.	फिरोजाबाद	16.63	15.95	0.68
5.	गौतम बुद्ध नगर	6.67	4.37	2.30
6.	गाजीपुर	36.74	30.45	6.29
7.	गोण्डा	32.63	29.65	2.98
8.	ललितपुर	11.46	7.51	3.95
9.	लखनऊ	15.90	14.23	1.67
10.	मऊ	17.25	15.77	1.48
11.	सीतापुर	46.86	31.07	15.79
12.	सुल्तानपुर	23.43	18.32	5.11
		276.67	225.07	51.60

i f j f' k"V 2.1.5

ftyk i pk; rks ds cfd [kkrs e 2010&15 dh vof/k e vftir C; kt dk foj .k
(संदर्भ: प्रस्तर सं. 2.1.6.7; पृष्ठ 24 एवं 25)

(₹ yk[k e)

ØØ l Ø	ftyk i pk; r dk uke	cpr [kkrs e vftir C; kt dh /kujkf' k	fVli . kh
1.	अलीगढ़	51.68	उसी बैंक खाते में रखा गया था।
2.	बहराइच	89.82	उसी बैंक खाते में रखा गया था।
3.	इटावा	69.18	जिला पंचायत की आय मानते हुए जिला निधि में अंतरित किया गया था।
4.	फिरोजाबाद	33.17	उसी बैंक खाते में रखा गया था।
5.	गौतम बुद्ध नगर	59.23	जिला पंचायत की आय मानते हुए जिला निधि में अंतरित किया गया था।
6.	गाजीपुर	204.56	उसी बैंक खाते में रखा गया था।
7.	गोण्डा	92.36	₹ 27.17 लाख (2011-13) जिला पंचायत की आय मानते हुए जिला निधि में अंतरित किया गया था।
8.	लखनऊ	60.34	उसी बैंक खाते में रखा गया था।
9.	मऊ	106.61	उसी बैंक खाते में रखा गया था।
10.	सीतापुर	234.07	उसी बैंक खाते में रखा गया था।
		1,001.2	
		₹ 10.01 dj km+	

(स्रोत: जिला पंचायतों से एकत्रित सूचना के आधार पर)

टिप्पणी: जिला पंचायत, इटावा ₹ 69.18 लाख + गौतम बुद्ध नगर, ₹ 59.23 लाख + गोण्डा, ₹ 27.17 लाख = ₹ 155.58 लाख।

i f j f' k"V 2.1.6

ueuuk tkp fd; s x; s {ks= i pk; rka ea viz; Ør vupku
(संदर्भ: प्रस्तर सं. 2.1.6.8; पृष्ठ 25)

(₹ dj kM+ e)

ØØ l Ø	tuin dk uke	{ks= i pk; r dk uke	mRrj i ns' k ' kkl u)kj k voeØr /kuj kf' k	0; ; /kuj kf' k	vo' ks' k /kuj kf' k
1.	अलीगढ़	चंदौस और खैर	2.14	2.05	0.09
2.	बहराइच	हुजूरपुर, नवाबगंज और तेजवापुर	2.67	2.02	0.65
3.	इटावा	बढ़पुरा और महेवा	2.15	1.89	0.26
4.	फिरोजाबाद	हाथवंत और टुण्डला	1.90	1.57	0.33
5.	गौतम बुद्ध नगर	बिसरख	1.29	1.29	0.00
6.	गाजीपुर	बाराचवर, मरदह और जखनिया	3.46	2.59	0.87
7.	गोण्डा	बेलसर, कटरा बाजार और परसपुर	2.92	1.69	1.23
8.	ललितपुर	जखौरा	1.17	1.17	0.00
9.	लखनऊ	बक्शी का तालाब और मलिहाबाद	1.91	1.57	0.34
10.	मऊ	दोहरी घाट और परदहां	1.77	1.49	0.28
11.	सीतापुर	बिसवां, पहला, लहरपुर और सकरन	4.89	4.26	0.63
12.	सुल्तानपुर	धनपतगंज, प्रतापपुर कमैचा और करौदीकलां	1.57	1.50	0.07
dy 128 {ks= i pk; r½			27.84	23.09	4.75

i f j f' k"V 2.1.7

ueuuk tkp fd; s x; s xke i pk; rka ea viz; Ør vupku
(संदर्भ: प्रस्तर सं. 2.1.6.9; पृष्ठ 26)

(₹ dj kM+ e)

ØØ l Ø	Tkui n dk uke	xke i pk; rka dh l a[; k	mRrj i ns' k ' kkl u)kj k voeØr /kuj kf' k	0; ; /kuj kf' k	vo' ks' k /kuj kf' k
1.	अलीगढ़	14	1.38	1.15	0.23
2.	बहराइच	19	1.72	1.68	0.04
3.	इटावा	14	1.93	1.80	0.13
4.	फिरोजाबाद	12	1.59	1.23	0.36
5.	गौतम बुद्ध नगर	05	0.34	0.19	0.15
6.	गाजीपुर	21	2.12	1.97	0.15
7.	गोण्डा	19	2.25	2.18	0.07
8.	ललितपुर	07	0.66	0.59	0.07
9.	लखनऊ	15	1.50	1.47	0.03
10.	मऊ	12	1.54	1.49	0.05
11.	सीतापुर	28	3.43	3.20	0.23
12.	सुल्तानपुर	14	1.39	1.32	0.07
; ksx		180	19.85	18.27	1.58

i f j f' k"V 2.1.8

f t y k i p k ; r k a } k j k x k e i p k ; r k a e a d j k ; s x ; s d k ; l

(संदर्भ: प्रस्तर सं. 2.1.8.1, 2.1.8.4, 2.1.8.7, 2.1.8.10, 2.1.8.13, 2.1.8.16, 2.1.8.19, 2.1.8.22, 2.1.8.25, 2.1.8.28, 2.1.8.31 एवं 2.1.8.34; पृष्ठ 30, 32, 33, 35, 36, 37, 39, 41, 42, 43, 45 एवं 46)

ØØ l Ø	f t y k i p k ; r d k u k e	d k ; k a d h l a [; k
1	अलीगढ़	232
2	बहराइच	181
3	इटावा	138
4	फिरोजाबाद	272
5	गौतम बुद्ध नगर	114
6	गाजीपुर	453
7	गोण्डा	320
8	ललितपुर	72
9	लखनऊ	153
10	मऊ	155
11	सीतापुर	405
12	सुल्तानपुर	139
	; k s x	2,656

i f j f' k"V 2.1.9

f t y k i p k ; r k a } k j k d j k ; s x ; s u ; s l M e d f u e k l k d k ; k a i j 0 ; ; f o o j . k

(संदर्भ: प्रस्तर सं. 2.1.8.1, 2.1.8.4, 2.1.8.7, 2.1.8.10, 2.1.8.13, 2.1.8.16, 2.1.8.19, 2.1.8.22, 2.1.8.25, 2.1.8.28, 2.1.8.31 और 2.1.8.34; पृष्ठ 30, 32, 33, 35, 36, 37, 39, 41, 42, 43, 45 एवं 46)

(₹ d j k M + e)

ØØ l Ø	f t y k i p k ; r d k u k e	u ; s l M e d f u e k l k d k ; l		d y 0 ; ; / k u j k f ' k	d k y e 4 v k s j 5 d s l n h k z e a i f r ' k r
		d k ; k a d h l a [; k	0 ; ; / k u j k f ' k		
1.	अलीगढ़	232	18.57	20.80	89
2.	बहराइच	204	24.19	24.39	99
3.	इटावा	131	11.79	12.56	94
4.	फिरोजाबाद	261	15.44	15.95	97
5.	गौतम बुद्ध नगर	114	4.35	4.37	99.55
6.	गाजीपुर	464	28.71	30.45	94
7.	गोण्डा	346	29.24	29.65	98.62
8.	ललितपुर	94	7.51	7.51	100
9.	लखनऊ	156	13.87	14.23	97.47
10.	मऊ	119	11.80	15.77	74.83
11.	सीतापुर	405	31.02	31.07	99.84
12.	सुल्तानपुर	139	18.11	18.32	98.85
	; k s x	2,649	214.60	225.07	

(स्रोत: जिला पंचायतों से एकत्रित सूचना के आधार पर)

2.1.10

ftyk i pk; r dk }kjk dj k; s x; s vuj {k. k dk; l

(संदर्भ: प्रस्तर सं. 2.1.8.1, 2.1.8.4, 2.1.8.7, 2.1.8.10, 2.1.8.13, 2.1.8.16, 2.1.8.19, 2.1.8.22, 2.1.8.25, 2.1.8.28, 2.1.8.31 एवं 2.1.8.34; पृष्ठ 30, 32, 33, 35, 36, 37, 39, 41, 42, 43, 45 एवं 46)

(₹ dj kM+ e)

Ø0 l Ø	ftyk i pk; r dk uke	dk; k dh l a[; k	0; ; /kuj kf' k	dy 0; ;	dkye 4 , oa 5 ds l nhkz ea i fr' kr
1	अलीगढ़	25	2.23	20.80	11
2	बहराइच	3	0.20	24.39	1
3	इटावा	7	0.77	12.56	6
4	फिरोजाबाद	11	0.51	15.95	3
5	गौतम बुद्ध नगर	1	0.02	4.37	0.45
6	गाजीपुर	21	1.74	30.45	6
7	गोण्डा	4	0.41	29.65	1.38
8	ललितपुर	0	0.00	7.51	0
9	लखनऊ	3	0.36	14.23	2.53
10	मऊ	41	3.97	15.77	25.17
11	सीतापुर	01	0.05	31.07	0.16
12	सुल्तानपुर	03	0.21	18.32	1.15
	; kx	120	10.47	225.07	

(स्रोत: जिला पंचायतों से एकत्रित सूचना के आधार पर)

VIli . kh% सीवेज सुविधाओं पर केवल ₹ 0.30 लाख व्यय किया गया।

2.1.11

2010&15 dh vof/k ea vFkh. M dh de dVksrh

(संदर्भ: प्रस्तर सं. 2.1.8.1, 2.1.8.4, 2.1.8.13, 2.1.8.16, 2.1.8.19, 2.1.8.22, 2.1.8.25, 2.1.8.28, एवं 2.1.8.34; पृष्ठ 30, 32, 36, 37, 39, 41, 42, 43 एवं 46)

(₹ yk[k e)

Ø0 l Ø	ftyk i pk; r dk uke	dk; k dh dy l a[; k	foyeC l s dj k; s x; s dk; k dh l a[; k	foyeEcr dk; k dh vuëk fur ykr	ol nyh ; kx; vFkh. M	vkjki r@ ol ny fd; k x; k vFkh. M	de ol ny fd; k x; k vFkh. M
1.	अलीगढ़	257	71	640.45	63.98	1.57	62.41
2.	बहराइच	207	08	112.67	11.27	0.00	11.27
3.	गौतम बुद्ध नगर	114	11	108.19	10.82	0.03	10.79
4.	गाजीपुर	485	08	130.49	13.05	0.09	12.96
5.	गोण्डा	348	06	338.13	33.81	0.03	33.78
6.	ललितपुर	94	24	273.76	27.34	0.72	26.62
7.	लखनऊ	159	02	14.00	1.40	0.00	1.40
8.	मऊ	160	05	147.89	14.79	0.00	14.79
9.	सुल्तानपुर	142	73	539.53	41.36	0.22	41.14
	; kx	1966	208	2207.91	217.82	2.66	215.16

(स्रोत: नमूना जांच किये गये जिला पंचायतों से एकत्रित सूचना के आधार पर)

2.1.12

Lohdfr iklr fd; s ₹ 10 yk[k l s vf/kd ds dj k; s x; s fuekZ.k dk; kà dk fooj .k
(संदर्भ: प्रस्तर सं. 2.1.8.2, 2.1.8.5, 2.1.8.8, 2.1.8.14, 2.1.8.17, 2.1.8.20 एवं 2.1.8.32;
पृष्ठ 31, 32, 33, 36, 37, 39 एवं 45)

(₹ yk[k e)

क्र.सं.	विवरण	प्रकार/विवरण	अंश	कार्य प्रभारी द्वारा निष्पादित कार्य	वर्ष
1	अलीगढ़/चंदौस	जनपद की सीमा से भोजपुर तक खड़जा एवं मिटटी कार्य।	15.14	कार्य प्रभारी द्वारा निष्पादित कार्य	2013-14
2		ग्राम किन्हुआ में अगवनपुर सम्पर्क मार्ग पर जीर्णोद्धार कार्य नाली एवं खड़जा।	16.00		2014-15
3		ग्राम किन्हुआ में मरघटों की बाउण्ड्रीवाल का निर्माण।	11.17		2014-15
4	अलीगढ़/खैर	ग्राम अरैना में जी.टी.रोड से बच्चू सिंह के मकान तक नाली निर्माण।	10.54		2012-13
5		मनपुर खुर्द में मुंशीलाल के मकान से शिव मंदिर तक नाली निर्माण।	10.83		2013-14
6		ग्राम अहरौला में मुख्य मार्ग से जल निकास नाली निर्माण।	13.66		2013-14
7		अहरौला में किरनवीर के मकान से देवालय तक नाली निर्माण।	14.76		2013-14
8		ऐदलपुर फतेहगढ़ी में चौधरी सूरज पाल के मकान से बाईपास तक नाली निर्माण।	12.65		2013-14
9		मनपुर कलां में प्रेमी के मकान से तालाब तक नाली निर्माण।	16.49		2014-15
dqy		09 dk; l	121.24		
10	बहराइच/क्षेत्र पंचायत तेजवापुर	अलीम की चक्की से नरुल हसन के घर तक सी.सी.रोड एवं नाली निर्माण कार्य।	12.52	कार्य प्रभारी द्वारा निष्पादित कार्य	2011-12
dqy		01 dk; l	12.52		
11	इटावा/बढ़पुरा	ग्राम पंचायत संगली में अशोक बरदहां के घर तक डामर रोड।	13.14	कार्य प्रभारी द्वारा निष्पादित कार्य	2013-14
12		सुदाती ग्लोबल इण्टर कालेज से सुदिती ग्लोबल डिग्री कालेज तक इण्टरलाकिंग टाईल्स कार्य।	10.61		
13	इटावा/महेवा	ग्राम पंचायत कुशगवां अहिरान में पी.डब्ल्यू.डी. रोड से सरनम सिंह के घर तक इण्टरलाकिंग टाईल्स का कार्य।	11.73		2014-15
dqy		03	35.48		
14	गौतमबुद्ध नगर/क्षेत्र पंचायत बिसरख	ग्राम खेड़ा धर्मपुरा में राम किशन के घर से राईस मिल की दीवार तक सी.सी.रोड निर्माण कार्य।	12.46	कार्य प्रभारी द्वारा निष्पादित कार्य	2013-14
dqy		01 dk; l	12.46		
15	गाजीपुर/क्षेत्र	365 स्ट्रीट लाईटों की स्थापना ⁶ ।	18.25	कार्य प्रभारी द्वारा निष्पादित कार्य और स्ट्रीट लाईट के क्रय हेतु	2012-13
16	पंचायत बाराचवर	195 स्ट्रीट लाईटों की स्थापना ⁷ ।	10.14		2013-14

⁶ जिला ग्राम्य विकास अभिकरण से ₹ 5,000 प्रति स्ट्रीट लाईट की दर से तकनीकी स्वीकृति प्राप्त किया गया।

⁷ जिला ग्राम्य विकास अभिकरण से ₹ 5,000 प्रति स्ट्रीट लाईट की दर से तकनीकी स्वीकृति प्राप्त किया गया।

				मेसर्स अदया कांस्ट्रक्शंस को आपूर्ति आदेश निर्गत किया गया	
17		दफलपुरा में सी.सी.रोड एवं नाली निर्माण कार्य।	13.34	कार्य प्रभारी द्वारा निष्पादित कार्य	2011-12
18	गाजीपुर/क्षेत्र पंचायत मरदह	₹ 28,750.00 प्रति सोलर लाईट की दर से 52 सोलर लाईट की स्थापना।	14.95	दिनांक 04.06.14 को 125 सोलर लाईट के क्रय हेतु मेसर्स मां दुर्गा ट्रेडर्स को आपूर्ति आदेश निर्गत किया गया	2014-15
19		₹ 28,750.00 प्रति सोलर लाईट की दर से 73 सोलर लाईट की स्थापना।	20.91		
dy		05 dk; l	77.59		
20	गोण्डा/क्षेत्र पंचायत बेलसर	क्षेत्र पंचायत बेलसर के विभिन्न ग्रामों में पांच हाई मास्ट लाईट और 175 स्ट्रीट लाईट की स्थापना।	19.18	कार्य प्रभारी द्वारा निष्पादित कार्य और दिनांक 24.03.13 को मेसर्स पराशर ट्रेडर्स को आपूर्ति आदेश दिया गया	2012-13
21		बब्लू सिंह के घर से पकड़ी बाजार तक इण्टर लाकिंग/नाली निर्माण कार्य।	18.21	कार्य प्रभारी द्वारा निष्पादित कार्य	2013-14
dy		02 dk; l	37.39		
22	सीतापुर/क्षेत्र पंचायत पहला	बाबा कुटी से कटरा तक सोलिंग कार्य।	14.05	कार्य प्रभारी द्वारा निष्पादित कार्य	2010-11
23		जबदाहर मुस्तफाबाद मार्ग के मध्य ज़ेन पर दो स्पैन आर.सी.सी. पुलिया।	13.95		2013-14
24		दिल्ली आगरा में डामर रोड से नाली तक सी.सी. निर्माण कार्य।	15.88		2014-15
25		बरेसापुर में डामर रोड से रामनगरा गांव तक इण्टरलाकिंग एवं नाली निर्माण।	14.64		2014-15
26	सीतापुर/क्षेत्र पंचायत बिसवां	बिसवां सिधौली रोड से गन्ना सेक्टर के किनारे होते हुए बेनीपुर नाला तक नाला निर्माण।	14.54		2011-12
27		विभिन्न ग्रामों में 116 सोलर लाईटों की स्थापना का कार्य।	35.38		2013-14
28		ग्राम नेवराजपुर में सी.सी.रोड एवं नाली निर्माण।	12.97		2013-14
29		मुरऊ टोला चौराहे से जलालपुर की तरफ नाला का कार्य।	10.82		2014-15
30		ग्राम मनपुर के पास बिसवां रजवहा के किमी. 1,377 पर वी.आर.बी. पुलिया का निर्माण।	12.58		2014-15
31	सीतापुर/क्षेत्र पंचायत सकरन	अंगरौना में देवी मां के मंदिर से राकेश के घर तक सी.सी. कार्य।	14.65		2012-13
32		सकरन के विभिन्न मजारों में सोलर लाईट।	18.94		2012-13
33		बी.डी. कालेज कोंसार से सकरन के पास नाली निर्माण।	10.20		2013-14
34	सीतापुर/क्षेत्र पंचायत लहरपुर	शेखपुर से मालापुर मार्ग पर पुलिया निर्माण।	12.39		2013-14
dy		13 dk; l	200.99		
dy ; kx			₹ 4.98 dk; l		

(स्रोत: चयनित क्षेत्र पंचायतों से एकत्रित सूचना के आधार पर)

i f j f k " V 2.1.13

ueuuk tkp fd, x, 153 xke ipk; rka ea
fcuk dkV's ku@fufonk vke=.k ds l kexh Ø;

(संदर्भ: प्रस्तर सं. 2.1.8.3, 2.1.8.6, 2.1.8.9, 2.1.8.15, 2.1.8.18, 2.1.8.21, 2.1.8.24,
2.1.8.27, 2.1.8.33 एवं 2.1.8.36; पृष्ठ 31, 33, 34, 37, 38, 40, 41, 43, 44, 46 एवं 47)

(₹ yk[k e)

tuin@{ks= ipk; r dk uke	Ø0 l Ø	xke ipk; r	cktkj l s Ø; dh xbl l kexh dh ykxr
अलीगढ़ / चंदौस	1	अमृतपुर	4.00
	2	चंदौस	10.97
	3	गणेशपुर	3.89
	4	जखौता	5.93
	5	महराजपुर	3.02
	6	ओगर नगला राजी	4.47
	7	रासिदपुर गोरना	4.16
खैर	8	ऐदलपुर	1.94
	9	भनौली	3.64
	10	एचना	2.27
	11	कीरतपुर	2.11
	12	मथना	1.92
	13	पलाचंद	2.82
	14	सोफा	5.28
dy		p; fur l Hkh 14 xke ipk; r	56.42
बहराइच / हुजूरपुर	15	अलिहा	5.18
	16	भटिकुंडा	4.44
	17	गौरिया	10.26
	18	जगता जलालपुर	5.23
	19	लौकही	11.92
	20	पिपरीहा महिपाल सिंह	6.59
	21	सिंहपुर	3.86
नवाबगंज	22	बनकुटी	10.39
	23	देवरा	7.23
	24	जलालपुर	6.82
	25	माधोपुर निदौना	10.16
	26	रहीमनगर	4.61
	27	सिसैया	5.56
तेजवापुर	28	बसौनामाफी	10.05
	29	चेतरा	4.55
	30	जाब्दी	5.23
	31	लक्खाबौड़ी	3.61
	32	रामगांव	6.12
	33	टेडवा शिष्टीपुर	9.41
dy		p; fur l Hkh 19 xke ipk; r	131.22
इट्टावा / बड़पुरा	34	अवारी	4.45
	35	बाराचवर	7.34
	36	फुफई	11.21

	37	कामेठ	37.09
	38	मानिकपुर मोहन	8.09
	39	सराय भगत	6.58
महेवा	40	अहेरीपुर	20.15
	41	भरईपुर	8.05
	42	दाईपुर	9.34
	43	इंगौरी	12.18
	44	कुनेठा	8.66
	45	मुडेना कला खुर्द	7.11
	46	निवाड़ी कलां	13.99
	47	सराय इलाही	5.33
		दिये प; फुर eLn 14 xke i pk; r	159.57
गौतम बुद्ध नगर/बिसरख	48	ककराला खासपुर	0.52
	49	बादलपुर	1.23
	50	ममौरा	1.95
	51	रोजा जलालपुर	2.27
	52	सुल्तानपुर	3.97
		दिये प; फुर kr xke i pk; rka ea s i kp xke i pk; r	9.94
गाजीपुर/जखनिया	53	अमवावंशी	7.94
	54	दामोदरपुर	5.02
	55	गोदसइया	8.54
	56	जौहरपुर	8.85
	57	खुदाबक्शपुर	5.43
	58	मीरपुर तिरवह	11.63
	59	पानीकशा उर्फ कृतिसिंहपुर	7.16
	60	सराय धनेश	4.22
मरदह	61	बहतुरा	6.08
	62	बीरबलपुर	1.58
	63	घरिया	16.57
	64	करदह कैथवली	5.63
	65	नासिरुद्दीनपुर	10.64
	66	रुहीपुर	6.30
बाराचवर	67	अमहट	8.51
	68	बेनीपुर	8.93
	69	दहेंदू	8.82
	70	हटवर दयाल सिंह	5.11
	71	खड़हड़ा	5.19
	72	न्यू उर्फ ऊँचाडीह	8.62
	73	पिहुली	5.38
		दिये प; फुर eLn 21 xke i pk; r	156.15
गोण्डा/ कटरा बाजार	74	बरई गोंदहा	5.57
	75	चरेरा	2.68
	76	गौरवा कलां	7.00
	77	कोटिया मदारा	11.35
	78	नदवां	6.77
	79	रायपुर फकीर	3.56

	80	तिलका	7.52
परसपुर	81	अभईपुर	3.98
	82	भौरीगंज	7.58
	83	डोमाकल्पी	4.41
	84	कड़रु	15.31
	85	मधईपुर खण्डेराय	9.13
	86	परसपुर	34.29
	87	सरैया चौबे	4.27
बेलसर	88	अलीपरसोली	18.67
	89	चिरेबसना	5.77
	90	हरखापुर	5.16
	91	मरगूबपुर	6.18
	92	सिधौटी	9.07
	dy	p; fur l Hkh 19 xke i pk; r	168.27
ललितपुर / जखौरा	93	बूचा	1.61
	94	अडवाहा	3.81
	95	सिलगन	2.62
	96	मैनवारा	1.80
	dy	p; fur l kr xke i pk; rka ea l s pkj xke i pk; r	9.84
लखनऊ / बख्शी का तालाब	97	आधारखेड़ा	6.12
	98	बगहा	8.64
	99	भरीगहनां	7.88
	100	दुधरा	5.82
	101	जलालपुर	9.81
	102	मदारीपुर	5.66
	103	मुसपिपरी	9.33
	104	रजौली	13.53
	105	सोनवा	7.05
मलिहाबाद	106	अल्लूपुर	6.46
	107	दताली	5.27
	108	हमीरापुर	10.93
	109	खड़ीवा	10.15
	110	मीठेनगर	4.97
	111	सहिलामऊ	6.72
	dy	l Hkh p; fur 15 xke i pk; r	118.34
सीतापुर / बिसवां	112	अम्बरपुर	1.55
	113	बेलवा बहादुरपुर	3.77
	114	बिसेंडी	1.51
	115	हसनापुर	6.56
	116	कन्दुनी	3.61
	117	लोधौरा	4.56
	118	मोईजुद्दीनपुर	8.47
	119	पुरैना	7.99
	120	सरैया मिर्जापुर	2.51
	पहला	121	बजेहरा
122		भरथर	1.43

	123	फिरोजपुर	1.22
	124	कन्दौरा	0.60
	125	लोधीरा राजासाहब	1.70
	126	पलिया	0.89
	127	सरैया कादीपुर	1.90
लहरपुर	128	अकबरपुर	3.32
	129	दरियापुर	0.36
	130	करस्यौरा	5.41
	131	माकनपुर	0.71
	132	पटवारा	2.06
	133	शेरपुर	1.83
सिकरन	134	अदवारी	5.18
	135	चिल्हिया	1.47
	136	खम्हरिया महरिया	5.76
	137	मडौर	2.94
	138	पटनी	7.71
	139	सरैया कलां	1.33
		दिये Hkh p; fur 28 xke i pk; r	94.32
सुल्तानपुर/धनपतगंज	140	ऐनपुर	2.14
	141	बिसवां	4.49
	142	इटवा मलनापुर	2.35
	143	महमूदपुर	4.54
	144	रामनगर	4.46
	145	सेमरौना	7.56
पी.पी.कमैचा	146	घमहा	2.09
	147	रामगढ़	5.80
	148	काठराखुर्द	2.56
	149	साढ़ापुर	5.75
	150	बेंतीकला	2.35
करौंदी कला	151	बांगर कला	6.56
	152	गौरा टिकरी	3.87
	153	पहाड़पुर कला	8.80
		दिये p; fur 15 xke i pk; rka ea l s 14 xke i pk; r	63.32
		egk; kx p; fur 182 xke i pk; rka ea l s 153 xke i pk; r	967.39

(स्रोत: चयनित ग्राम पंचायतों से एकत्रित सूचना के आधार पर)

i f j f' k"V 2.1.14

2010&15 dh vof/k e g s Mi Ei ds vug {k. k ij 0; ;

(संदर्भ: प्रस्तर सं. 2.1.8.3, 2.1.8.6, 2.1.8.9, 2.1.8.15, 2.1.8.18, 2.1.8.21, 2.1.8.24, 2.1.8.27, 2.1.8.30, 2.1.8.33 एवं 2.1.8.36; पृष्ठ 31, 33, 34, 37, 38, 40, 41, 43, 44, 46 एवं 47)

(₹ yk[k e)

Ø0 l Ø	tuin dk uke	{ks= ipk; r dk uke	xke ipk; r %xke ipk; rka dh l a[; k%	0; ; /kujkf' k
1.	अलीगढ़	चंदौस	अमृतपुर, चंदौस, गणेशपुर, जखौता, महाराजपुर, ओगर नगला राजी, राशिदपुर गोरना (07)	11.69
2.		खैर	भनौली, एचना, सोफा (03)	0.96
		dy	10 xke ipk; r	12.56
3.	बहराइच	हुजूरपुर	पिपरीहा महिपाल सिंह, सिंहपुर, भटीकुण्डा, अलिहा, गौरिया और लौकही (06)	7.60
4.		तेजवापुर	टेडवा सिस्टीपुर, रामगांव, लक्खाबौड़ी, जाबदी और चेतारा (05)	1.51
5.		नवाबगंज	रहीमनगर, सिसैया और माधोपुर निदौना (03)	0.56
		dy	14 xke ipk; r	9.67
6.	इटवा	महेवा	अहेरीपुर, भरईपुर, सराय इलाही, निवाड़ी कलां, कुनेठा, दाईपुर, इंगौरी और मुड़ेना कला खुर्द (08)	22.08
7.		बढ़पुरा	फुफई, सराय भगत, मानिकपुर मोहन, आवाड़ी और कामेट (05)	14.37
		dy	13 xke ipk; r	36.45
8.	गौतम बुद्ध नगर ⁸	बिसरख	बादलपुर, ककराला खासपुर, रोजा जलालपुर और ममौरा (04)	1.66
		dy	04 xke ipk; r	1.66
9.	गाजीपुर	बाराचवर	खड़हड़ा, न्यू उर्फ ऊंचाडीह, हटवर दयाल सिंह, बेनीपुर, दहेंदू और अमहट (06)	5.70
10.		मरदह	नसिरुद्दीनपुर, रूहीपुर, बहतुरा और करदह कैथवली (04)	3.49
11.		जखनिया	सराय धनेश, खुदाबक्शपुर, अमवावंशी, मीरपुर, गोदसइया, दामोदरपुर और जौहरपुर (07)	1.70
		dy	17 xke ipk; r	10.89
12.	गोण्डा	कटरा बाजार	चरेरा, रायपुर फकीर और बरई गोंदहा (03)	1.17
13.		परसपुर	अभईपुर, डोमाकल्पी, कड़रू, मधईपुर खण्डेराय और सरैया चौबे (05)	2.64
14.		बेलसर	हरखापुर, चिरेबसना, मरगूबपुर, अलीपरसोली और सिधौटी (05)	5.39
		dy	13 xke ipk; r	9.20
15.	ललितपुर	जखौरा	बूचा, गोरा, सिलगन, पचौनी, खड़ेरा और मैनवारा (06)	16.02
		dy	06 xke ipk; r	16.02
16.	लखनरू	बख्शी का तालाब	आधार खेड़ा, बगहा, भरिगहना, दुधरा, जलालपुर, मदारीपुर, मुसपिपरी, रजौली और सोनवा (09)	10.03
17.		मलिहाबाद	दताली, खड़ैवा और मीठेनगर (03)	3.88
		dy	12 xke ipk; r	13.91

⁸ ग्राम पंचायत चिपियाना खुर्द और गिरधरपुर सुनारसी (क्षेत्र पंचायत विसरख, गौतम बुद्ध नगर) ने लेखापरीक्षा को अभिलेख उपलब्ध नहीं कराया।

18	मऊ	दोहरीघाट	कादीपुर, गुलौरीकलां और बहरामपुर (03)	1.31
19		परदहां	सरवन, परदहा, कुशमौर, बीबीपुर और आडेडीह (05)	20.65
		dy	08 xke i pk; r	21.96
20	सीतापुर	बिसवां	अम्बरपुर, बेलवाबहादुरपुर, बिसेण्डी, हसनपुर, लोधौरा, मोईजुद्दीनपुर और सरैया मिर्जापुर (07)	4.09
21		पहला	बजेहरा, भरथर, फिरोजपुर, कण्डौरा, लोधौरा राजासाहब, पलिया और सरैयां कादीपुर (07)	12.55
22		लहरपुर	अकबरपुर, दरियापुर, पटवारा और शेरपुर (04)	1.13
23		सकरन	अदवारी, चिल्हिया, खमरहिया महरिया, मडौर, पटनी और सरैयां कला (06)	7.82
		dy	24 xke i pk; r	25.59
24	सुल्तानपुर	धनपतगंज	ऐनपुर, इटवामलनापुर, महमूदपुर, रामनगर, सेमरौना और बिसवां (06)	10.36
25		पी.पी.कमैचा	घमहा, रामगढ़, कोटराखुर्द और बेंतीकलां (04)	8.66
26		करौंधीकलां	बंगर कला, गौरा टिकरी और पहाड़पुर कला (03)	7.87
		dy	13 xke i pk; r	26.89
		dy ; kx	134 xke i pk; r	184.89

(स्रोत: चयनित ग्राम पंचायतों से एकत्रित सूचना के आधार पर)

i f j f' k"V 2.1.15

p; fur xke i pk; rka ea 2010&15 dh vof/k ea fcuk i kDdyu
 , oa eki ds fofHkUu dk; kka ij 0; ;

(संदर्भ: प्रस्तर सं. 2.1.8.3, 2.1.8.6, 2.1.8.9, 2.1.8.12, 2.1.8.15, 2.1.8.18, 2.1.8.21, 2.1.8.24, 2.1.8.27,
 2.1.8.30, 2.1.8.33 एवं 2.1.8.36; पृष्ठ 31, 33, 34, 37, 38, 40, 41, 43, 44, 46 एवं 47)

(₹ करोड़ में)

Ø0 l Ø	Tkui n dk uke	Ø0 l Ø	{k= i pk; r dk uke	Ø0 l Ø	xke i pk; r dk uke	0; ; /kuj'kf' k
1	vyhx<+	1	pnkl	1	अमृतपुर	0.07
				2	चंदौस	0.31
				3	गणेशपुर	0.06
				4	जखौता	0.12
				5	महाराजपुर	0.06
				6	ओगर नगला राजी	0.06
				7	राशिदपुर गोरना	0.08
		2	[kj	8	ऐदलपुर	0.06
				9	भनौली	0.06
				10	एचना	0.03
				11	कीरतपुर	0.03
				12	मथना	0.08
				13	पलाचंद	0.08
				14	सोफा	0.05
dy 14 xke i pk; r						1.15
2	cgj kbp	3	gqtij ij	15	अलीहा	0.07
				16	भटीकुंडा	0.07
				17	गौरिया	0.14
				18	जगता जलालपुर	0.08
				19	लौकही	0.13
				20	पिपरीहा महिपाल सिंह	0.08
				21	सिंहपुर	0.06
		4	lkokxat	22	बनकुटी	0.13
				23	देवरा	0.09
				24	जलालपुर	0.10
				25	माधोपुर निदौना	0.12
				26	रहीमनगर	0.06
				27	सिसैया	0.06
		5	rstoki j	28	बसौनामाफी	0.12
				29	चेतरा	0.07
				30	जाब्दी	0.06
				31	लक्खाबौड़ी	0.05
				32	रामगांव	0.08
				33	टेडवा शिस्टीपुर	0.11
dy 19 xke i pk; r						1.68
3	bVkok	6	c<+ j k	34	अवाड़ी	0.06
				35	बिचारपुरा	0.08
				36	फुफई	0.14
				37	कामेट	0.41

				38	मनिकपुर मोहन	0.10
				39	सराय भगत	0.08
		7	Ekgok	40	अहेरीपुर	0.22
				41	भरईपुर	0.08
				42	दाईपुर	0.10
				43	इंगौरी	0.14
				44	कुनेठा	0.09
				45	मुड़ैना कला खुर्द	0.08
				46	निवाड़ी कला	0.16
				47	सराय इलाही	0.06
दिय 14 xke ipk; r						1.80
4	fQj kst kckn	8	Vq Myk	48	बसई	0.11
				49	एलई	0.14
				50	हजरतपुर	0.14
				51	मोहम्मदाबाद	0.33
				52	पहाड़ीपुर भोण्डेला	0.12
				53	सराय नूरमहल	0.08
		9	gkFkor	54	बलीपुर तपस्या	0.05
				55	बिल्टीगढ़	0.08
				56	इटहारी	0.06
				57	कोराई सरहद	0.05
				58	ओड़मपुर	0.02
				59	सांथी	0.05
दिय 12 xke ipk; r						1.23
5	xkfre qj uxj	10	fcl j [k ⁹	60	बादलपुर	0.06
				61	चिपियाना खुर्द	
				62	गिरधरपुर सुनारसी	
				63	ककराला खासपुर	0.01
				64	ममौरा	0.03
				65	रोजा जलालपुर	0.03
				66	सुल्तानपुर	0.06
दिय 07 xke ipk; r						0.19
6	xkthig	11	t [kfu; k	67	अमवावंशी	0.10
				68	दामोदरपुर	0.06
				69	गोदसइया	0.11
				70	जौहरपुर	0.11
				71	खुदाबक्श पुर	0.07
				72	मीरपुर तिरवह	0.14
				73	पानीकशा उर्फ कृत्तिसिंहपुर	0.08
				74	सराय धनेश	0.05
		12	ejng	75	बहतुरा	0.07
				76	बीरबलपुर	0.14
				77	घरिया	0.19
				78	करदह कैथवली	0.07
				79	नसिरुद्दीनपुर	0.13

⁹ ग्राम पंचायत चिपियाना खुर्द और गिरधरपुर सुनारसी (क्षेत्र पंचायत बिसरख, गौतम बुद्ध नगर) ने लेखापरीक्षा को अभिलेख उपलब्ध नहीं कराया।

				80	रूहीपुर	0.08
		13	ckj kpoj	81	अमहट	0.09
				81	बेनीपुर	0.10
				82	दहेंदू	0.10
				83	इटवर दयाल सिंह	0.06
				84	खड़हड़ा	0.07
				85	न्यू उर्फ ऊँचाडीह	0.10
				86	पिहुली	0.05
dny 21 xke i pk; r						1.97
7	xks Mk	14	dvjk cktkj	87	बरई गोंदहा	0.07
				88	चरेरा	0.03
				89	गौरवा कलां	0.08
				90	कोटिया मदारा	0.12
				91	नदवां	0.08
				92	रायपुर फकीर	0.04
				93	तिलका	0.09
		15	ijl ij	94	अभईपुर	0.05
				95	भौरीगंज	0.12
				96	डोमाकल्पी	0.06
				97	कड़रू	0.28
				98	मघईपुर खण्डेराय	0.11
				99	परसपुर	0.42
				100	सरैया चौबे	0.06
		16	cyl j	101	अलीपरसोली	0.23
				102	चिरेबसना	0.09
				103	हरखापुर	0.07
				104	मरगूबपुर	0.07
				105	सिधौटी	0.11
dny 19 xke i pk; r						2.18
8	yfyrij	17	t [kkj k	106	अडवहा	0.07
				107	बूचा	0.08
				108	गोरा	0.04
				109	खड़ेरा	0.06
				110	मैनवारा	0.11
				111	पाचौनी	0.05
				112	सिलगन	0.18
dny 07 xke i pk; r						0.59
9	y[kuÅ	18	cD' kh dk rkykc	113	आधार खेड़ा	0.07
				114	बगहा	0.10
				115	भरीगहना	0.10
				116	दुधरा	0.07
				117	जलालपुर	0.11
				118	मदारीपुर	0.07
				119	मुसपिपरी	0.12
				120	रजौली	0.15
				121	सोनवा	0.08
		19	efygcckn	122	अल्लूपुर	0.09

				123	दताली	0.06
				124	हमीरापुर	0.13
				125	खडौवा	0.18
				126	मीठेनगर	0.06
				127	सहिलामठ	0.08
दिय 15 xke i pk: r						1.47
10	eÅ	20	nkj h?kkv	128	बहरामपुर	0.11
				129	बुधावर	0.12
				130	गुलौरीकलां	0.06
				131	कादीपुर	0.08
				132	कुरंगा	0.14
				133	परसुरामपुर नरहरपुर	0.07
				134	सरफोरा	0.08
		21	i j ngk	135	आडेडीह	0.14
				136	बीबीपुर	0.10
				137	कुशमौर	0.10
				138	परदहा	0.11
				139	सरवन	0.38
दिय 12 xke i pk: r						1.49
11	l hrki j	22	fcl oka	140	अम्बरपुर	0.07
				141	बेलवाबहादुर पुर	0.08
				142	बिसेण्डी	0.06
				143	हसनापुर	0.09
				144	कंदुनी	0.04
				145	लढोरा	0.10
				146	मोइजुद्दीनपुर	0.16
				147	पुरैना	0.05
				148	सरैया मिर्जापुर	0.11
		23	i gyk	149	बजेहरा	0.20
				150	भरथर	0.17
				151	फिरोजपुर	0.09
				152	कन्दौरा	0.06
				153	लोधौरा राजा साहब	0.11
				154	पलिया	0.07
				155	सरैया कादीपुर	0.09
		24	ygj i j	156	अकबरपुर	0.17
				157	दरियापुर	0.08
				158	करस्यौरा	0.16
				159	मकनपुर	0.07
				160	पटवारा	0.09
				161	शेरपुर	0.16
		25	lkdj u	162	अदवारी	0.15
				163	चिल्हिया	0.09
				164	खमहरिया महरिया	0.11
				165	मडौर	0.28
				166	पटनी	0.14
				167	सरैया कलां	0.15
दिय 28 xke i pk: r						3.20
12	l qrkui j	26	/kui uxat	168	ऐनपुर	0.07

			169	विसवा	0.12
			170	इटवामलनापुर	0.03
			171	महमूदपुर	0.11
			172	रामनगर	0.07
			173	सेमरौना	0.16
	27	irki ij de pk	174	बैतीकला	0.14
			175	घमहा	0.04
			176	कोठराखुर्द	0.06
			178	रामगढ़	0.11
			179	साढ़ापुर	0.12
	28	dj kñh dyka	180	बांगरकला	0.09
			181	गौराटिकरी	0.09
			182	पहाड़पुर कलां	0.11
dy 14 xke ipk; r					1.32
dy; ks% 182 xke ipk; rka ea l s tuin xkñe q) uxj ds {ks= ipk; r fcl j [k ds 02 xke ipk; rka us ys [kki j h {kk ds vfhkys [k mi yC/k ugha dj k; kA					18.27

(सोत% चयनित ग्राम पंचायतों से एकत्रित सूचना के आधार पर)

i f j f' k"V 2.2.1
p; fur xke i pk; rks dh l ph
(संदर्भ: प्रस्तर सं. 2.2.6; पृष्ठ 56)

क्र.सं.	खे.सं. / नाम	जिला	ब्लॉक
1	अइलाकला	गौर	बरती
2	बादीपुर	हरख	बाराबंकी
3	बहेरिया	सल्टुआगोपालपुर	बरती
4	बनगवां	दरियाबाद	बाराबंकी
5	बेल्हा	लालगंज	प्रतापगढ़
6	भदौना	मलीहाबाद	लखनऊ
7	भांटी	कुड़वार	सुल्तानपुर
8	बिचपटवा	दुधाही	कुशीनगर
9	बांसी	शंकरगढ़	इलाहाबाद
10	बुंदावन	सुकरौली	कुशीनगर
11	चरवा	चायल	कोशांबी
12	देवरिया	सहजनवां	गोरखपुर
13	देवदारतुला	खजनी	गोरखपुर
14	इंटगाबेरमनगर	बिलासपुर	बलरामपुर
15	गोदौली	सरोजनीनगर	लखनऊ
16	गोसाप्रयागपुर	गंजमुरादाबाद	उन्नाव
17	हरैयाबसंतपुर	देसाईदेवरिया	देवरिया
18	हरैयापंडित	बृजमनगंज	महाराजगंज
19	जलालपुर	खुदागंजकटरा	शाहजहांपुर
20	कठेठा	हरपालपुर	हरदोई
21	खैराकलां	गिलौला	श्रावस्ती
22	खरपरी	मैनपुरी	मैनपुरी
23	खरवनिया	बनकटी	बरती
24	खासडीह	मार्टिनगंज	आजमगढ़
25	किशुनपुरकपिली	देवमई	फतेहपुर
26	कुआ	बेलघाट	गोरखपुर
27	खवाजाअहमदपुर	शमसाबाद	फर्रुखाबाद
28	लक्ष्मनपुर शंकरपुर	रिसिया	बहराइच
29	लक्ष्मनपुरमताही	बलहा	बहराइच
30	महरीपुर	टाण्डा	अम्बेडकरनगर
31	महुआ	सुकरौला	कुशीनगर
32	मटिहा	बलहा	बहराइच
33	मटरोई	इगलास	अलीगढ़
34	नहरखोर	बहुआ	फतेहपुर
35	नहरा	खदौली	आगरा
36	नौसाना	सलारपुर	बदायूं
37	परसापलईडीह	गैसडी	बलरामपुर
38	पीपराबसंत	पिपराइच	गोरखपुर
39	पीपराकाजी	निचलौल	महाराजगंज
40	रुकवाहा	मेहरौनी	ललितपुर
41	सतीजोर	नवाबगंज	बहराइच
42	सैंधरवां	मलीहाबाद	लखनऊ
43	सेवईहेमगढ़	शाहगढ़	अमेठी
44	शिवपुर	नरायनपुर	मिरजापुर
45	सोहरावन	बिसुनपुरा	कुशीनगर
46	सोन	खैरागढ़	आगरा
47	तवकलपुर	पिहानी	हरदोई
48	त्रिपुरारपुर	पूर्वा	उन्नाव
49	वर्सियाउर्फवर्सियावाले	बिसलपुर	पीलीभीत
50	विनायक	गौरीबाजार	देवरिया

(स्रोत: ग्राम पंचायतों की सूची जिसमें 2014-15 में सामाजिक लेखापरीक्षा सम्पादित की गयी)

i f j f' k"V 2.2.2

xke i p k; r k d h s l p h , o a l k e k f t d y s [k k i j h { k k d h v o f / k
(संदर्भ: प्रस्तर सं. 2.2.8.2; पृष्ठ 60)

00 l 0	xke i p k; r dk uke	Lkkeftd ys[kki j h { k k xke l Hkk dh frffk	Cykd Lkkeftd ys[kki j h { k k l elo; d dh ifronu ds vuq kj Lkkeftd ys[kki j h { k k dh vof/ k		fnuka dh l a [; k
			l s	rd	
1	अइलाकला	08.09.2014	08.09.2014	08.09.2014	01
2	बादीपुर	01.12.2014	01.12.2014	01.12.2014	01
3	बहेरिया	11.08.2014	11.08.2014	11.08.2014	01
4	बनगवां	27.11.2014	26.11.2014	27.11.2014	02
5	बेल्हा	25.08.2014	25.08.2014	25.08.2014	01
6	भदौना	02.03.2015	02.03.2015	02.03.2015	01
7	भाटी	11.07.2014	11.07.2014	11.07.2014	01
8	बिचपटवा	16.02.2015	16.02.2015	16.02.2015	01
9	बांसी	31.10.2014	वर्णित नहीं है।		01
10	बुंदावन	13.11.2014	13.11.2014	13.11.2014	01
11	चरवा	29.09.2014	29.09.2014	29.09.2014	01
12	देवरिया	19.03.2015	वर्णित नहीं है।		01
13	देवदारतुला	28.10.2014	वर्णित नहीं है।		01
14	इंटगाबेरमनगर	15.12.2014	11.12.2014	15.12.2014	05
15	गोदौली	28.07.2014	28.07.2014	28.07.2014	01
16	गोसाप्रयागपुर	07.08.2014	वर्णित नहीं है।		01
17	हरैयाबसंतपुर	01.12.2014	वर्णित नहीं है।		01
18	हरैयापंडित	24.11.2014	24.11.2014	24.11.2014	01
19	जलालपुर	02.12.2014	वर्णित नहीं है।		01
20	कटेठा	23.02.2015	18.02.2015	22.02.2015	05
21	खैराकलां	16.10.2014	वर्णित नहीं है।		01
22	खरपरी	10.11.2014	वर्णित नहीं है।		01
23	खरवनिया	22.09.2014	22.09.2014	22.09.2014	01
24	खासडीह	04.08.2014	02.08.2014	04.08.2014	03
25	किशुनपुरकपिली	31.10.2014	31.10.2014	31.10.2014	01
26	कुंआ	07.08.2014	वर्णित नहीं है।		01
27	खाजाअहमदपुर	17.11.2014	वर्णित नहीं है।		01
28	लक्ष्मनपुर शंकरपुर	02.03.2015	02.03.2015	02.03.2015	01
29	लक्ष्मनपुरमताही	22.11.2014	वर्णित नहीं है।		01
30	महरीपुर	27.11.2014	वर्णित नहीं है।		01
31	महुआ	04.09.2014	04.09.2014	04.09.2014	01
32	मटिहा	24.11.2014	वर्णित नहीं है।		01
33	मटरोई	17.03.2015	15.03.2015	17.03.2015	03
34	नहरखोर	26.09.2014	26.09.2014	26.09.2014	01
35	नहरी	16.09.2014	13.09.2014	16.09.2014	04
36	नौसाना	11.12.2014	11.12.2014	11.12.2014	01
37	परसापलईडीह	08.08.2014	08.08.2014	08.08.2014	01
38	पीपराबसंत	11.12.2014	वर्णित नहीं है।		01
39	पीपराकाजी	15.09.2014	15.09.2014	15.09.2014	01
40	रुकवाहा	26.09.2014	14.09.2014	26.09.2014	13
41	सतीजोर	12.03.2015	वर्णित नहीं है।		01
42	सेंधरवा	04.09.2014	04.09.2014	04.09.2014	01
43	सेवईहेमगढ़	26.09.2014	26.09.2014	26.09.2014	01
44	शिवपुर	10.11.2014	08.11.2014	09.11.2014	02
45	सोहरावन	09.02.2015	09.02.2015	09.02.2015	01
46	सोन	21.08.2014	15.08.2014	21.08.2014	07
47	तवकलपुर	21.07.2014	18.07.2014	21.07.2014	04
48	त्रिपुरारपुर	22.10.2014	22.10.2014	22.10.2014	01
49	वसियाउर्फवसियावाले	11.12.2014	वर्णित नहीं है।		01
50	विनायक	08.10.2014	वर्णित नहीं है।		01

(स्रोत: ब्लाक सामाजिक लेखापरीक्षा समन्वयक प्रतिवेदन)

i f j f' k"V 2.2.3

i R; x d ny }kjk l E i kfnr l kekftd ys[kki jh{kk ds vk\$ r dk fooj . k

(संदर्भ: प्रस्तर सं. 2.2.8.5; पृष्ठ 61)

Ø0 l 0	Tkui n	Cykdk\$ dh l a[; k	Cykdk\$ dh l a[; k tgk; l kekftd ys[kki jh{kk l a' kfnr dh xbz	l kekftd ys[kki jh{kk nyk\$ dh l a[; k	ekud ds vuq i vkj f{kr l kekftd ys[kki jh{kk nyk\$ dh l a[; k	ekud ds vuq i l kekftd ys[kki jh{kk nyk\$ dh l a[; k	fu; kfr l kekftd ys[kki jh{kk dh l a[; k	ifr ny l kekftd ys[kki jh{kk dk vk\$ r
1	आगरा	15	14	101	28	73	476	6.52
2	अलीगढ़	12	12	114	24	90	516	5.73
3	इलाहाबाद	20	18	171	36	135	843	6.24
4	अम्बेडकरनगर	9	9	100	18	82	387	4.72
5	अमेठी	13	13	66	26	40	441	11.02
6	आजमगढ़	22	20	217	40	177	859	4.85
7	बहराइच	14	14	125	28	97	584	6.02
8	बलरामपुर	9	9	89	18	71	313	4.41
9	बाराबंकी	15	14	137	28	109	602	5.52
10	बस्ती	14	14	131	28	103	582	5.65
11	बदायूं	15	10	127	20	107	430	4.02
12	देवरिया	16	16	124	32	92	639	6.95
13	फर्रुखाबाद	7	5	66	10	56	215	3.84
14	फतेहपुर	13	11	109	22	87	473	5.44
15	गोरखपुर	19	18	134	36	98	766	7.82
16	हरदोई	19	19	118	38	80	812	10.15
17	कौशांबी	8	7	54	14	40	282	7.05
18	कुशीनगर	14	14	128	28	100	581	5.81
19	ललितपुर	6	6	49	12	37	258	6.97
20	लखनऊ	8	6	40	12	28	258	9.21
21	महाराजगंज	12	12	108	24	84	488	5.81
22	मैनपुरी	9	9	73	18	55	380	6.91
23	मीरजापुर	12	12	106	24	82	501	6.11
24	पीलीभीत	7	6	67	12	55	240	4.36
25	प्रतापगढ़	17	3	16	6	10	119	11.90
26	रामपुर	6	6	72	12	60	232	3.87
27	शाहजहांपुर	15	15	130	30	100	516	5.16
28	श्रावस्ती	5	3	46	6	40	129	3.22
29	सुल्तानपुर	14	12	105	24	81	516	6.37
30	उन्नाव	16	14	104	28	76	602	7.92
	; kx	381	341	3]027	682	2]345	14]040	5-99 vFkkz 6-00

(स्रोत: जिला विकास अधिकारियों से एकत्रित सूचना)

2.2.4

(संदर्भ: प्रस्तर सं. 2.2.9.1; पृष्ठ 62)

क्र.सं.	ग्राम	पंचायत	पंचायत	पंचायत	पंचायत
1	बादीपुर	01.12.2014	01.11.2014	15.11.2014	15
2	बनगवां	27.11.2014	27.10.2014	15.11.2014	18
3	बेल्हा	25.08.2014	25.07.2014	10.08.2014	15
4	भदौना	02.03.2015	02.02.2015	20.02.2015	18
5	भाटी	11.07.2014	11.06.2014	28.06.2014	16
6	बांसी	31.10.2014	01.10.2014	10.10.2014	09
7	बुंदावन	13.11.2014	13.10.2014	16.10.2014	03
8	देवरिया	19.03.2015	19.02.2014	09.03.2015	20
9	देवदारतुला	28.10.2014	28.09.2014	24.10.2014	26
10	इटगाबेरमनगर	15.12.2014	15.11.2014	25.11.2014	10
11	गोदौली	28.07.2014	28.06.2014	02.07.2014	04
12	गोसाप्रयागपुर	07.08.2014	07.07.2014	22.07.2014	14
13	हरैयाबसंतपुर	01.12.2014	01.11.2014	05.11.2014	03
14	जलालपुर	02.12.2014	02.11.2014	22.11.2014	20
15	कठेठा	23.02.2015	23.01.2015	16.02.2015	22
16	खैराकलां	16.10.2014	16.09.2014	26.09.2014	10
17	खरपरी	10.11.2014	10.10.2014	21.10.2014	10
18	खासडीह	04.08.2014	04.07.2014	23.07.2014	19
19	किशुनपुरकपिली	31.10.2014	01.10.2014	10.10.2014	09
20	कुआ	07.08.2014	07.07.2014	30.07.2014	23
21	लक्ष्मनपुर शंकरपुर	02.03.2015	02.02.2015	27.02.2015	26
22	लक्ष्मनपुरमताही	22.11.2014	22.10.2014	20.11.2014	28
23	महरीपुर	27.11.2014	27.10.2014	07.11.2014	10
24	मटिहा	24.11.2014	24.10.2014	22.11.2014	28
25	नहरा	16.09.2014	16.08.2014	30.08.2014	13
26	पिपराबसंत	11.12.2014	11.11.2014	26.11.2014	14
27	पीपराकाजी	15.09.2014	15.08.2014	05.09.2014	20
28	सतीजोर	12.03.2015	12.02.2015	02.03.2015	20
29	सैंधरवां	04.09.2014	04.08.2014	22.08.2014	17
30	सेवईहेमगढ़	26.09.2014	26.08.2014	05.09.2014	09
31	शिवपुर	10.11.2014	10.10.2014	14.10.2014	04
32	तवक्कलपुर	21.07.2014	21.06.2014	18.07.2014	27
33	त्रिपुरारपुर	22.10.2014	22.09.2014	15.10.2014	23
34	वर्सियाउर्फवर्सियावाले	11.12.2014	11.11.2014	25.11.2014	14

(स्रोत: ग्राम पंचायत एवं ब्लाक सामाजिक लेखापरीक्षा समन्वयक)

2.2.5

लेखापरीक्षा दिनांक 31.03.2015 तक के लेखापरीक्षा विवरण (संदर्भ: प्रस्तर सं. 2.2.9.2; पृष्ठ 62)

क्र.सं.	निकाय का नाम	लेखापरीक्षा दिनांक	लेखापरीक्षा दिनांक	लेखापरीक्षा दिनांक	लेखापरीक्षा दिनांक
1	अइलाकला	08.09.2014	24.08.2014	08.09.2014	15
2	बादीपुर	01.12.2014	16.11.2014	17.11.2014	1
3	बहेरिया	11.08.2014	27.07.2014	11.08.2014	15
4	बनगवां	27.11.2014	12.11.2014	25.11.2014	13
5	बेल्हा	25.08.2014	10.08.2014	25.08.2014	15
6	भदौना	02.03.2015	15.02.2015	24.02.2015	9
7	भाटी	11.07.2014	26.06.2014	09.07.2014	13
8	बिचपटवा	16.02.2015	01.02.2015	16.02.2015	15
9	बांसी	31.10.2014	16.10.2014	25.10.2014	9
10	बूदावन	13.11.2014	29.10.2014	13.11.2014	15
11	चरवा	29.09.2014	14.09.2014	27.09.2014	13
12	देवरिया	19.03.2015	04.03.2015	13.03.2015	9
13	देवदारतुला	28.10.2014	13.10.2014	24.10.2014	11
14	इंटगाबेरमनगर	15.12.2014	30.11.2014	11.12.2014	11
15	गोदौली	28.07.2014	13.07.2014	23.07.2014	10
16	गोसाप्रयागपुर	07.08.2014	23.07.2014	28.07.2014	5
17	हरैयाबसंतपुर	01.12.2014	16.11.2014	26.11.2014	10
18	हरैयापंडित	24.11.2014	09.11.2014	18.11.2014	9
19	जलालपुर	02.12.2014	17.11.2014	02.12.2014	15
20	कटेठा	23.02.2015	08.02.2015	21.02.2015	13
21	खैराकलां	16.10.2014	01.10.2014	15.10.2014	14
22	खरपरी	10.11.2014	26.10.2014	01.11.2014	6
23	खरवनिया	22.09.2014	07.09.2014	19.09.2014	12
24	खासडीह	04.08.2014	20.07.2014	01.08.2014	12
25	कुंआ	07.08.2014	23.07.2014	30.07.2014	7
26	खाजाअहमदपुर	17.11.2014	02.11.2014	13.11.2014	11
27	लक्ष्मनपुर शंकरपुर	02.03.2015	15.02.2015	02.03.2015	15
28	लक्ष्मनपुरमताही	22.11.2014	07.11.2014	22.11.2014	15
29	महुआ	04.09.2014	20.08.2014	04.09.2014	15
30	मटिहा	24.11.2014	09.11.2014	24.11.2014	15
31	मटरोई	17.03.2015	02.03.2015	17.03.2015	15
32	नहरखोर	26.09.2014	11.09.2014	18.09.2014	7
33	नहरा	16.09.2014	01.09.2014	13.09.2014	12
34	परसापलईडीह	08.08.2014	24.07.2014	07.08.2014	14
35	पीपराकाजी	15.09.2014	31.08.2014	07.09.2014	7
36	सतीजोर	12.03.2015	25.02.2015	12.03.2015	15
37	सैंधरवां	04.09.2014	20.08.2014	01.09.2014	12
38	सेवईहेमगढ़	26.09.2014	11.09.2014	22.09.2014	11
39	शिवपुर	10.11.2014	26.10.2014	08.11.2014	13
40	सेहरावन	09.02.2015	25.01.2015	09.02.2015	15
41	सोन	21.08.2014	06.08.2014	15.08.2014	9
42	तवक्कलपुर	21.07.2014	06.07.2014	18.07.2014	12
43	त्रिपुरारपुर	22.10.2014	07.10.2014	18.10.2014	11
44	वर्सियाउर्फवर्सियावाले	11.12.2014	26.11.2014	06.12.2014	10
45	विनायक	08.10.2014	23.09.2014	05.10.2014	12

(1) ग्राम पंचायतें एवं ब्लाक सामाजिक लेखापरीक्षा समन्वयक)

i f j f' k"V 2.2.6
 vys[kki j hf{kr xke i p k; rka dk fooj . k
 (संदर्भ: प्रस्तर सं. 2.2.9.3; पृष्ठ 63)

Ø0 l 0	Tkuin dk uke	l kekftd ys[kki j h{kk grrq fu; kftr xke i p k; rka dh l a[; k	ys[kki j h{kk dh xbz xke i p k; rka dh l a[; k	ys[kki j h{kk dh u xbz xke i p k; rka dh l a[; k 1/302½	
				vfhkys[k mi yC/k u dj kus ds dkj . k	vU; dkj . k
1	आगरा	476	381	95	0
2	इलाहाबाद	843	656	15	172
3	अलीगढ़	516	509	07	0
4	अमेठी	441	402	39	0
5	आजमगढ़	859	766	93	0
6	बहराइच	584	552	0	32
7	बलरामपुर	313	215	0	98
8	बस्ती	582	538	44	0
9	बदायूं	430	400	30	0
10	देवरिया	639	635	4	0
11	फतेहपुर	473	441	32	0
12	गोरखपुर	766	632	134	0
13	हरदोई	812	714	59	39
14	कौशांबी	282	260	8	14
15	कुशीनगर	581	511	70	0
16	लखनऊ	258	256	02	0
17	महराजगंज	488	482	0	6
18	मैनपुरी	380	238	0	142
19	मीरजापुर	501	483	18	0
20	पीलीभीत	240	234	0	6
21	प्रतापगढ़	119	90	29	0
22	श्रावस्ती	129	120	09	0
23	सुल्तानपुर	516	491	1	24
24	उन्नाव	602	522	80	0
; kx		11]830	10]528	769	533

(स्रोत: जिला विकास अधिकारियों से एकत्रित सूचना)

2.2.7
कृषि एवं पशु चिकित्सा अधिकारियों की सेवाएँ
 (संदर्भ: प्रस्तर सं. 2.2.9.4; पृष्ठ 63)

क्र.सं.	ग्राम/पंचायत का नाम	आवृत्ति	अधिकारी का पद	स्थिति
1	अइलाकला	08.09.2014	जिला गन्ना अधिकारी बस्ती	नहीं
2	बादीपुर	01.12.2014	अधिशासी अभियंता-1, लोक निर्माण विभाग	नहीं
3	बहेरिया	11.08.2014	जिला प्रोबेशन अधिकारी, बस्ती	नहीं
4	बनगवां	27.11.2014	प्रान्तीय रक्षा दल अधिकारी, बाराबंकी	नहीं
5	बेल्हा	25.08.2014	अपर मुख्य अधिकारी जिला पंचायत प्रतापगढ़	नहीं
6	भदौना	02.03.2015	बी0एस0ए0, लखनऊ	नहीं
7	भाटी	11.07.2014	मुख्य पशु चिकित्सा अधिकारी, सुल्तानपुर	नहीं
8	बिचपटवा	16.02.2015	जिला खादी एवं ग्रामोद्योग अधिकारी, कुशीनगर	नहीं
9	बांसी	31.10.2014	डी0टी0ओ0, डी0आर0डी0आई0, इलाहाबाद	नहीं
10	बूदावन	13.11.2014	मुख्य पशु चिकित्सा अधिकारी, कुशीनगर	नहीं
11	चरवा	29.09.2014	डी0पी0ओ0, कौशाम्बी	नहीं
12	देवरिया	19.03.2015	अधिशासी अभियंता, नलकूप	नहीं
13	देवदारतुला	28.10.2014	खादी एवं ग्रामोद्योग अधिकारी	नहीं
14	इटंगाबेरमनगर	15.12.2014	उपनिदेशक कृषि प्रसार, रामपुर	नहीं
15	गोदौली	28.07.2014	अर्थ एवं सांख्यिकी अधिकारी, लखनऊ	नहीं
16	हरैयाबसंतपुर	01.12.2014	जिला पंचायत राज अधिकारी, देवरिया	नहीं
17	हरैयापंडित	24.11.2014	जिला अल्प संख्यक कल्याण अधिकारी, महाराजगंज	नहीं
18	जलालपुर	02.12.2014	सहायक जिला पंचायत राज अधिकारी	नहीं
19	कठेठा	23.02.2015	डी0एस0डब्ल्यू0 अधिकारी	नहीं
20	खरवनिया	22.09.2014	जिला पिछड़ा वर्ग कल्याण अधिकारी, बस्ती	नहीं
21	खासडीह	04.08.2014	नामित नहीं है	नहीं
22	कुंआ	07.08.2014	बी0एस0ए0	नहीं
23	लक्ष्मनपुर शंकरपुर	02.03.2015	जिला उद्यान अधिकारी, बहराइच	नहीं
24	लक्ष्मनपुरमताही	22.11.2014	जिला ग्रामोद्योग अधिकारी	नहीं
25	महुआ	04.09.2014	खण्ड विकास अधिकारी, सुकरौली	नहीं
26	मटिहा	24.11.2014	जिला ग्रामोद्योग अधिकारी	नहीं
27	मटरोई	17.03.2015	खादी जिला ग्रामोद्योग अधिकारी	नहीं
28	नहरखोर	26.09.2014	जिला कृषि अधिकारी, फतेहपुर	नहीं
29	नहरा	16.09.2014	अधिशासी अभियंता, एस0के0एन0	नहीं
30	पीपराबसंत	11.12.2014	सहायक अभियंता लघु सिंचाई	नहीं
31	पीपराकाजी	15.09.2014	अधिशासी अभियंता, ग्रामीण अभियंत्रण विभाग, महाराजगंज	नहीं
32	रुकवाहा	26.09.2014	उपनिदेशक, कृषि ललितपुर	नहीं
33	सतीजोर	12.03.2015	सहायक निबंधक, सहकारिता	नहीं
34	सैंधरवां	04.09.2014	बी0एस0ए0, लखनऊ	नहीं
35	सेवईहेमगढ़	26.09.2014	जिला विकास अधिकारी अमेठी	नहीं
36	शिवपुर	10.11.2014	सहायक अभियंता, जिला ग्राम्य विकास अभिकरण	नहीं
37	सोन	21.08.2014	सहायक अभियंता लघु सिंचाई, आगरा	नहीं
38	त्रिपुरारपुर	22.10.2014	अधिशासी अधिकारी, नगर पंचायत पूर्वा	नहीं
39	वर्सियाउर्फवर्सियावाले	11.12.2014	सहायक निबंधक, सहकारिता	नहीं
40	विनायक	08.10.2014	जिला सामाजिक लेखापरीक्षा समन्वयक देवरिया	नहीं

(स्रोत: ग्राम पंचायतें एवं ब्लॉक सामाजिक लेखापरीक्षा समन्वयक)

i f j f' k"V 2.2.8

Xkke l Hkk cBd ea xkeokfl ; ka dh mi fLFkr
(संदर्भ: प्रस्तर सं. 2.2.9.5; पृष्ठ 64)

Ø0 l Ø	xke ipk; r	xke ipk; rka dh tul a; k	l kekftd ys[kki jh{kk dk; bkg h ea mi fLFkr xkeokfl ; ka dh l a; k	mi fLFkr dk i fr'kr
1	अइलाकला	2,043	30	1.47
2	बादीपुर	2,364	17	0.72
3	बहेरिया	2,508	19	0.76
4	बनगवां	3,840	14	0.36
5	बेल्हा	5,995	22	0.36
6	भदौना	5,140	40	0.78
7	भाटी	4,887	184	3.76
8	बिचपटवा	4,257	37	0.87
9	बांसी	2,794	65	2.33
10	बृंदावन	1,997	40	2.00
11	चरवा	26,071	17	0.07
12	देवरिया	1,400	38	2.71
13	देवदारतुला	2,500	29	1.16
14	इंटंगाबेरमनगर	3,197	30	0.94
15	गोदौली	4,000	35	0.88
16	गोसाप्रयागपुर	1,672	49	2.93
17	हरैयाबसंतपुर	2,255	33	1.46
18	हरैयापंडित	1,501	41	2.73
19	जलालपुर	3,500	13	0.37
20	कठेठा	5,932	27	0.46
21	खैराकलां	2,019	22	1.09
22	खरपरी	7,731	33	0.43
23	खरवनिया	2,000	39	1.95
24	खासडीह	2,300	38	1.65
25	किशुनपुरकपिली	1,950	27	1.38
26	कुंआ	2,650	14	0.53
27	ख्वाजाअहमदपुर	1,953	32	1.64
28	लक्ष्मनपुर शंकरपुर	3,582	36	1.00
29	लक्ष्मनपुरमताही	5,104	23	0.45
30	महरीपुर	1,800	27	1.50
31	महुआ	2,763	19	0.69
32	मटिहा	3,700	19	0.51
33	मटरोई	2,300	19	0.83
34	नहरखोर	1,408	46	3.26
35	नहर्रा	4,912	46	0.94
36	नौसाना	2,478	36	1.45
37	परसापलईडीह	2,341	31	1.32
38	पीपराबसंत	2,884	64	2.22
39	पीपराकाजी	3,545	44	1.24
40	रुकवाहा	2,416	20	0.83

41	सतीजोर	3,656	62	1.70
42	सेंधरवां	5,140	46	0.89
43	सेवईहेमगाढ़	1,500	28	1.87
44	शिवपुर	1,780	48	2.70
45	सोहरावन	2,729	35	1.28
46	सोन	4,282	52	1.21
47	तवकलपुर	4,064	50	1.23
48	त्रिपुरारपुर	4,539	63	1.39
49	वर्सियाउर्फवर्सियावाले	2,125	55	2.59
50	विनायक	1,300	35	2.69
		1]78]804	1]889	1-06

(स्रोत: ग्राम पंचायतों की कार्यवाही एवं ब्लॉक सामाजिक लेखापरीक्षा समन्वयक प्रतिवेदन)

2.2.9

लेखापरीक्षा विवरण (संदर्भ: प्रस्तर सं. 2.2.9.9; पृष्ठ 65)

क्र.सं.	ग्राम/निकाय	कुल व्यय	कुल आय	कुल शेष
1	आगरा	381	328	53
2	अलीगढ़	509	489	20
3	इलाहाबाद	656	579	77
4	अम्बेडकरनगर	387	385	02
5	अमेठी	402	228	174
6	आजमगढ़	766	435	331
7	बाराबंकी	602	518	84
8	बदायूं	400	378	22
9	देवरिया	635	584	51
10	फतेहपुर	441	407	34
11	गोरखपुर	632	581	51
12	हरदोई	714	706	08
13	कौशांबी	260	254	06
14	कुशीनगर	511	460	51
15	महाराजगंज	482	472	10
16	मैनपुरी	238	174	64
17	मीरजापुर	483	402	81
18	पीलीभीत	234	202	32
19	प्रतापगढ़	90	89	01
20	शाहजहांपुर	516	469	47
21	सुल्तानपुर	491	447	44
22	उन्नाव	522	486	36
		10]352	9]073	1]279

(स्रोत: जिला विकास अधिकारियों से एकत्रित सूचना)

i f j f ' k " V 2.2.10

Cykd l kekftd ys[kki j h { k k l ello; d k a } k j k r s k j fd; s x; s i f ronu vkj eujsk
dh oc l kbv ij vi yk M M i f ronu es v l r j
(संदर्भ: प्रस्तर सं. 2.2.9.9; पृष्ठ 65)

क्र.सं.	क्षेत्र/पंचायत	सामाजिक लेखापरीक्षा की तिथि	संशोधन/सुधार/संशोधन/सुधार	संशोधन/सुधार/संशोधन/सुधार
1.	अइलाकला	सामाजिक लेखापरीक्षा की तिथि	08/09/2014	23/08/2014
		2.2ए	रोजगार कार्ड का अद्यतन नहीं होना और नोटिस बोर्ड पर चिपका नहीं होना	प्रतिवेदन में अपलोड नहीं
		2.4ए	ग्राम पंचायत के नोटिस बोर्ड पर कार्य आवंटन की सूची को नहीं चिपकाना	प्रतिवेदन में अपलोड नहीं
2.	बदीपुर	सामाजिक लेखापरीक्षा की तिथि	01/12/2014	15/11/2014
		2.2.5	जाब कार्ड पर फोटो ग्राफ नहीं चिपका होना	प्रतिवेदन में अपलोड नहीं
		2.2ए	रोजगार कार्ड की सूची का अद्यतन नहीं होना और ग्राम पंचायत के नोटिस बोर्ड पर चिपका नहीं होना	प्रतिवेदन में अपलोड नहीं
		2.3.3	श्रमिकों को उनके कार्य के आवेदन की दिनांकित पावती उपलब्ध नहीं करवाना	प्रतिवेदन में अपलोड नहीं
		2.4.2	कार्य आवंटन में महिलाओं को 33 प्रतिशत कोटा सुनिश्चित नहीं करना	प्रतिवेदन में अपलोड नहीं
		2.5.9	मजदूरों को मजदूरी पर्ची नहीं देना	प्रतिवेदन में अपलोड नहीं
		2.7.3	कार्य स्थल पर भण्डार पंजिका का उपलब्ध नहीं होना	प्रतिवेदन में अपलोड नहीं
		2.7.10	जे0ई0 द्वारा कृत कार्य की अन्तिम माप मजदूरों के समक्ष नहीं लिया जाना।	प्रतिवेदन में अपलोड नहीं
		2.7.11	अनुश्रवण एवं सतक्रता समिति द्वारा कार्यस्थल का नियमित भ्रमण और अनुश्रवण नहीं करना।	प्रतिवेदन में अपलोड नहीं
		2.8.7	ग्राम सभा के सामाजिक लेखापरीक्षा में सामाजिक लेखापरीक्षा दल को 15 दिन पूर्व अभिलेख/ सूचना उपलब्ध नहीं कराना।	प्रतिवेदन में अपलोड नहीं
3.	बहेरिया	सामाजिक लेखापरीक्षा की तिथि	11/08/2014	26/07/2014
		2.2.3	श्रमिकों द्वारा मांगे जाने वाले कार्य की दिनांकित पावती निर्गत नहीं करना	प्रतिवेदन में अपलोड नहीं
		2.4.2	कार्य आवंटन में महिलाओं को 33 प्रतिशत कोटा सुनिश्चित नहीं करना	प्रतिवेदन में अपलोड नहीं
		2.4ए	कार्य आवंटन की सूची को ग्राम पंचायत के नोटिस बोर्ड पर नहीं चिपकाना	प्रतिवेदन में अपलोड नहीं
		2.5.8	श्रमिकों को मजदूरी पर्ची निर्गत नहीं किया जाना	प्रतिवेदन में अपलोड नहीं
		2.7.1	कार्यस्थल पर नोटिस बोर्ड में कार्य की लागत, स्वीकृति, गुणवत्ता और अन्य सूचना प्रदर्शित नहीं करना	प्रतिवेदन में अपलोड नहीं
		2.7.2	जनता की पूछताछ के लिए कार्य स्थल पर मस्टर रोल उपलब्ध नहीं होना	प्रतिवेदन में अपलोड नहीं
		2.7.21	कार्य स्थल पर शिशु घर, पीने का पानी आदि सुविधाएँ उपलब्ध नहीं होना	प्रतिवेदन में अपलोड नहीं
		2.7ए	कार्यक्रम अधिकारी द्वारा हस्ताक्षरित मस्टर रोल निर्गत नहीं करना	प्रतिवेदन में अपलोड नहीं
		2.7.15ए	कार्यपूर्ति प्रमाण पत्र विलम्ब से निर्गत करना	प्रतिवेदन में अपलोड नहीं
		2.7.18	कार्य के प्रारम्भ, मध्य और समाप्ति की फोटो ग्राम नहीं लेना	प्रतिवेदन में अपलोड नहीं
		2.7.8	सामाजिक लेखापरीक्षा के 15 दिन पूर्व अभिलेख उपलब्ध नहीं करना	प्रतिवेदन में अपलोड नहीं
		2.8.8	नामित अधिकारी का उपस्थित नहीं होना	प्रतिवेदन में अपलोड नहीं
4.	बनगवा	सामाजिक लेखापरीक्षा की तिथि	27/11/2014	12/11/2014
		2.2ए	रोजगार कार्ड का अद्यतन नहीं होना और ग्राम पंचायत के नोटिस बोर्ड पर प्रदर्शित नहीं होना	प्रतिवेदन में अपलोड नहीं
		2.4ए	ग्राम पंचायत के सूचना पट्ट पर कार्य आवंटन की सूची प्रदर्शित नहीं होना	प्रतिवेदन में अपलोड नहीं
		2.7.2	कार्य स्थल पर जनता के सत्यापन के लिए मस्टर रोल उपलब्ध नहीं होना	प्रतिवेदन में अपलोड नहीं
		2.7.3	कार्यस्थल पर भण्डार पंजिका उपलब्ध नहीं होना	प्रतिवेदन में अपलोड नहीं
		2.7.11	सतक्रता एवं अनुश्रवण समिति द्वारा नियमित रूप से कार्यस्थल का भ्रमण और अनुश्रवण नहीं किया जाना	प्रतिवेदन में अपलोड नहीं

		2.7.18	कार्य के प्रारम्भ, मध्य और अन्त की फोटोग्राफ को नहीं लेना और उसे सामाजिक लेखापरीक्षा टीम एवं जनता को उपलब्ध नहीं करना।	प्रतिवेदन में अपलोड नहीं
		2.8.2	सामाजिक लेखापरीक्षा में अधिकतम सहभागिता के लिए व्यापक प्रचार प्रसार नहीं किया जाना।	प्रतिवेदन में अपलोड नहीं
		2.8.7	सामाजिक लेखापरीक्षा दल को ग्राम सभा के आडिट से 15 दिन पूर्व अभिलेख/ सूचनाएँ उपलब्ध नहीं करवाना	प्रतिवेदन में अपलोड नहीं
		2.8.9	ग्राम में दीवारों पर सूचनाएँ नहीं लिखवाना	प्रतिवेदन में अपलोड नहीं
5.	बांसी	सामाजिक लेखापरीक्षा की तिथि	31/10/2014	15/10/2014
		2.2ए	रोजगार कार्ड का अद्यतन नहीं किया जाना और उसे नोटिस बोर्ड पर नहीं चिपकाया जाना	प्रतिवेदन में अपलोड नहीं
		2.5.9	मजदूर पर्ची को निर्गत नहीं किया जाना	प्रतिवेदन में अपलोड नहीं
		2.7.9	किये गये कार्य को प्रतिदिन माप पुस्तिका में दर्ज नहीं किया जाना	प्रतिवेदन में अपलोड नहीं
		2.8.1	प्रत्येक छः माह में सामाजिक लेखापरीक्षा न किया जाना	प्रतिवेदन में अपलोड नहीं
		2.8.8	नामित अधिकारी द्वारा सोशल आडिट की बैठक में उपस्थित रहना	प्रतिवेदन में अपलोड नहीं
6.	बेल्हा	सामाजिक लेखापरीक्षा की तिथि	25/08/2014	10/08/2014
		2.2बी	जाब कार्ड सूची का उद्यतन नहीं होना	प्रतिवेदन में अपलोड नहीं
		2.3.2	श्रमिकों के आवेदन पत्र पर दिनांकित पावती नहीं निर्गत करना	प्रतिवेदन में अपलोड नहीं
		2.4ए	ग्राम पंचायत के नोटिस बोर्ड पर कार्य आवंटन की सूची प्रदर्शित नहीं किया जाना	प्रतिवेदन में अपलोड नहीं
		2.5.9	श्रमिकों को मजदूरी पर्ची नहीं दिया जाना	प्रतिवेदन में अपलोड नहीं
		2.7.7	कार्य स्थल पर सामग्री पंजिका उपलब्ध नहीं होना	प्रतिवेदन में अपलोड नहीं
		2.7.15	कार्य के प्रारम्भ, मध्य और अन्त की फोटो नहीं लिया जाना	प्रतिवेदन में अपलोड नहीं
		2.8.2	सामाजिक लेखापरीक्षा टीम को 15 दिन पूर्व अभिलेख/ सूचनाएँ उपलब्ध नहीं करवाना	प्रतिवेदन में अपलोड नहीं
		2.8.9	पिछले सामाजिक लेखापरीक्षा की रिपोर्ट उपलब्ध नहीं होना	प्रतिवेदन में अपलोड नहीं
7.	वघवाना	सामाजिक लेखापरीक्षा की तिथि	02/03/2015	15/02/2015
		2.4ए	ग्राम पंचायत के नोटिस बोर्ड पर कार्य आवंटन की सूची प्रदर्शित नहीं करना	प्रतिवेदन में अपलोड नहीं
		2.6डी	श्रमिकों को कार्य के अनुमानित मजदूरी और भौतिक प्रगति के बारे में नहीं बताना। न ही उन्हें क्या करना है इसको बताना।	प्रतिवेदन में अपलोड नहीं
8.	भाटी	सामाजिक लेखापरीक्षा की तिथि	11/07/2014	26/06/2014
		2.1.4	जाब कार्ड निर्गत करने का शुल्क लेना	प्रतिवेदन में अपलोड नहीं
		2.2ए	रोजगार कार्ड की सूची अद्यतन नहीं होना।	प्रतिवेदन में अपलोड नहीं
		2.3.3	दिनांकित रसीद निर्गत नहीं किया जाना	प्रतिवेदन में अपलोड नहीं
		2.4.2	कार्य आवंटन में महिलाओं को 33 प्रतिशत कोटा सुनिश्चित नहीं करना	प्रतिवेदन में अपलोड नहीं
		2.4ए	कार्य आवंटन की सूची ग्राम पंचायत के नोटिस बोर्ड पर प्रदर्शित नहीं करना	प्रतिवेदन में अपलोड नहीं
		2.4बी	कार्य आवंटन की पंजिका को तैयार नहीं करना	प्रतिवेदन में अपलोड नहीं
		2.7.5	सेल्फ आफ प्रोजेक्ट नहीं तैयार करना	प्रतिवेदन में अपलोड नहीं
		2.7.1	कार्य स्थल पर नोटिस बोर्ड में कार्य की लागत, स्वीकृति, मात्रा और अन्य सूचनाएँ प्रदर्शित नहीं करना	प्रतिवेदन में अपलोड नहीं
		2.7.3	कार्य स्थल पर सामग्री पंजिका उपलब्ध नहीं होना	प्रतिवेदन में अपलोड नहीं
		2.7.11	सतक्रता एवं अनुश्रवण समिति द्वारा कार्यस्थल का नियमित भ्रमण और अनुश्रवण नहीं किया जाना	प्रतिवेदन में अपलोड नहीं
		2.7.21	कार्य स्थल पर मूलभूत सुविधाएँ जैसे- पीने का पानी, छाया, प्राथमिक चिकित्सा उपलब्ध नहीं होना	प्रतिवेदन में अपलोड नहीं
9.	बिचपटवा	सामाजिक लेखापरीक्षा की तिथि	16/02/2015	01/02/2015
		2.2.5	जाब कार्ड पर फोटो नहीं होना	प्रतिवेदन में अपलोड नहीं
		2.2.7	जाब कार्ड श्रमिकों के पास नहीं होना	प्रतिवेदन में अपलोड नहीं
		2.2ए	रोजगार कार्ड सूची का अद्यतन नहीं होना	प्रतिवेदन में अपलोड नहीं

		2.4.2	कार्य आवंटन में महिलाओं को 33 प्रतिशत कोटा सुनिश्चित नहीं करना	प्रतिवेदन में अपलोड नहीं
		2.4ए	ग्राम पंचायत के नोटिस बोर्ड पर कार्य आवंटन की सूची प्रदर्शित नहीं किया जाना	प्रतिवेदन में अपलोड नहीं
		2.5.10	बैंक/पोस्ट आफिस की पासबुक श्रमिकों के पास नहीं होना	प्रतिवेदन में अपलोड नहीं
		2.7.6	कार्यस्थल पर कार्य की स्वीकृति, कार्य की सूचनाएँ देने वाला सार्वजनिक सूचना पट्ट उपलब्ध नहीं होना	प्रतिवेदन में अपलोड नहीं
		2.7.18	कार्य के प्रारम्भ, मध्य और समाप्ति की फोटो जनता और सामाजिक लेखापरीक्षा टीम को उपलब्ध नहीं करना	प्रतिवेदन में अपलोड नहीं
		2.7.21	कार्य स्थल पर पीने का पानी, छाया और प्राथमिक चिकित्सा जैसी मूलभूत सुविधा का उपलब्ध नहीं होना	प्रतिवेदन में अपलोड नहीं
		2.8.1	प्रत्येक छः माह में सामाजिक लेखापरीक्षा नहीं होना	प्रतिवेदन में अपलोड नहीं
		2.8.2	सामाजिक लेखापरीक्षा में अधिकतम सहभागिता के लिए दिनांक, समय और स्थान का प्रचार नहीं किया जाना	प्रतिवेदन में अपलोड नहीं
		2.8.3	सामाजिक लेखापरीक्षा की बैठक में जनता की सहभागिता के लिए दिनांक, समय और स्थान का समुचित निर्धारण नहीं किया जाना	प्रतिवेदन में अपलोड नहीं
		2.8.4	ग्राम सभा के सदस्यों को उत्तर देने के लिए महत्वपूर्ण अधिकारियों का बैठक में उपस्थित नहीं होना	प्रतिवेदन में अपलोड नहीं
		2.8.6	पिछले सामाजिक लेखापरीक्षा पर चर्चा नहीं होना	प्रतिवेदन में अपलोड नहीं
		2.8.7	सामाजिक लेखापरीक्षा टीम को 15 दिन पूर्व अभिलेख/सूचनाएँ उपलब्ध नहीं करवाना	प्रतिवेदन में अपलोड नहीं
		2.8.9	ग्राम पंचायत की दीवारों पर वांछित सूचनाएँ नहीं लिखवाना	प्रतिवेदन में अपलोड नहीं
10.	वृन्दावन	सामाजिक लेखापरीक्षा की तिथि	13/11/2014	28/10/2014
		2.2ए	रोजगार कार्ड का अद्यतन नहीं किया जाना और उसे नोटिस बोर्ड पर नहीं चिपकाया जाना	प्रतिवेदन में अपलोड नहीं
		2.4ए	कार्य आवंटन की सूची को ग्राम पंचायत के नोटिस बोर्ड पर नहीं चिपकाना	प्रतिवेदन में अपलोड नहीं
		2.5.9	श्रमिकों को मजदूरी पर्ची नहीं दिया जाना	प्रतिवेदन में अपलोड नहीं
		2.7.6	कार्य स्थल पर नोटिस बोर्ड पर स्वीकृति, कार्य का विवरण प्रदर्शित नहीं किया जाना	प्रतिवेदन में अपलोड नहीं
		2.7.7	जनता के निरीक्षण के लिए कार्य स्थल पर मस्टर रोल उपलब्ध नहीं होना	प्रतिवेदन में अपलोड नहीं
		2.7.8	कार्य स्थल पर भण्डार पंजिका सत्यापन हेतु उपलब्ध नहीं होना	प्रतिवेदन में अपलोड नहीं
		2.7.18	कार्य के प्रारम्भ, मध्य और समाप्ति का फोटोग्राफ उपलब्ध नहीं होना	प्रतिवेदन में अपलोड नहीं
		2.8.2	ग्रामीणों की अधिकतम सहभागिता सुनिश्चित करने के लिए दिनांक, समय और स्थान एवं सामाजिक लेखापरीक्षा का महत्व का प्रचार नहीं किया जाना	प्रतिवेदन में अपलोड नहीं
		2.8.4	ग्राम सभा के सदस्यों के उत्तर देने के लिए महत्वपूर्ण अधिकारी का उपस्थित नहीं होना	प्रतिवेदन में अपलोड नहीं
11.	चरवा	सामाजिक लेखापरीक्षा की तिथि	29/09/2014	14/09/2014
		2.2ए	रोजगार कार्ड की सूची अद्यतन नहीं किया जाना और उसे नोटिस बोर्ड पर नहीं चिपकाया जाना	प्रतिवेदन में अपलोड नहीं
		2.4ए	कार्य आवंटन की सूची ग्राम पंचायत के नोटिस बोर्ड पर नहीं चिपकाया जाना	प्रतिवेदन में अपलोड नहीं
		2.5.9	श्रमिकों को मजदूरी पर्ची निर्गत नहीं करना	प्रतिवेदन में अपलोड नहीं
		2.7.4	पूर्ण कार्यों की माप प्रतिदिन नहीं लिया जाना	प्रतिवेदन में अपलोड नहीं
		2.7.10	कार्य की अन्तिम माप जे0ई0 द्वारा श्रमिकों के समक्ष नहीं लिया जाना	प्रतिवेदन में अपलोड नहीं
		2.8.4	नामित अधिकारी का उपस्थित नहीं होना	प्रतिवेदन में अपलोड नहीं
12.	देवदार तुला	2.2ए	रोजगार कार्ड की सूची अद्यतन नहीं होना और उसे नोटिस बोर्ड पर नहीं चिपकाना	प्रतिवेदन में अपलोड नहीं
		2.3.3	श्रमिकों को दिनांकित रसीद निर्गत नहीं करना	प्रतिवेदन में अपलोड नहीं
		2.4ए	ग्राम पंचायत के नोटिस बोर्ड पर कार्य आवंटन सूची को नहीं चिपकाना	प्रतिवेदन में अपलोड नहीं
		2.6 बी	नये कार्य की स्वीकृति की प्रक्रिया और अनुमोदित कार्यों की सूची उपलब्ध नहीं करना	प्रतिवेदन में अपलोड नहीं
13.	देवरिया	2.2ए	रोजगार कार्ड की सूची अद्यतन नहीं होना और उसे नोटिस बोर्ड पर नहीं चिपकाना	प्रतिवेदन में अपलोड नहीं

		2.8.7	सामाजिक लेखापरीक्षा टीम को 15 दिन पूर्व अभिलेखों की प्रतियाँ/सूचनाएँ उपलब्ध नहीं करवाना	प्रतिवेदन में अपलोड नहीं
		2-8-9	, d k dkb/ i d j . k ugha g s	okfNr l p ukvka dk [kykl k ugha gkuk] nhokj ka i j l p uk ugha fy [kuk
14.	इंटगा बेरम नगर	सामाजिक लेखापरीक्षा की तिथि	15/12/2014	01/12/2014
		2.2ए	रोजगार कार्ड की सूची अद्यतन नहीं होना और उसे नोटिस बोर्ड पर नहीं चिपकाना	प्रतिवेदन में अपलोड नहीं
		2.4ए	कार्य आवंटन की सूची ग्राम पंचायत के नोटिस बोर्ड पर नहीं चिपकाना	प्रतिवेदन में अपलोड नहीं
		2.4बी	कार्य आवंटन पंजिका को नहीं बनाया जाना	प्रतिवेदन में अपलोड नहीं
		2.7.1	कार्य स्थल पर ऐसा नोटिस बोर्ड नहीं है जिस पर कार्य की स्वीकृति और अन्य सूचनाएँ वर्णित हैं	प्रतिवेदन में अपलोड नहीं
		2.7.15ए	कार्यपूति रिपोर्ट को विलम्ब से निर्गत करना	प्रतिवेदन में अपलोड नहीं
		2.8.1	प्रत्येक छः माह में सामाजिक लेखापरीक्षा नहीं किया जाना	प्रतिवेदन में अपलोड नहीं
15.	गोदौली	सामाजिक लेखापरीक्षा की तिथि	28/07/2014	13/07/2014
16.	गोसा प्रयागपुर	सामाजिक लेखापरीक्षा की तिथि	07/08/2014	22/07/2014
		2.2ए	रोजगार कार्ड सूची अद्यतन नहीं किया जाना और इसे ग्राम पंचायत के नोटिस बोर्ड पर नहीं चिपकाना	प्रतिवेदन में अपलोड नहीं
		2.4ए	कार्य आवंटन की सूची ग्राम पंचायत के नोटिस बोर्ड पर नहीं चिपकाया जाना	प्रतिवेदन में अपलोड नहीं
		2.6डी	श्रमिकों को कार्य की भौतिक प्रगति, करने वाले कार्य और अनुमानित मजदूरी के बारे में नहीं बताया जाना	प्रतिवेदन में अपलोड नहीं
		2.2.5	जाब कार्ड पर फोटो नहीं चिपका होना	प्रतिवेदन में अपलोड नहीं
17.	हरैय्या बसन्तपुर	सामाजिक लेखापरीक्षा की तिथि	01/12/2014	01/10/2014
		2.4ए	आवंटित कार्य की सूची ग्राम पंचायत के नोटिस बोर्ड पर नहीं चिपकाना	प्रतिवेदन में अपलोड नहीं
		2.6डी	श्रमिकों को कार्य की भौतिक प्रगति, किये जाने वाले कार्य की अनुमानित मजदूरी के बारे में नहीं बताया जाना	प्रतिवेदन में अपलोड नहीं
18.	हरैय्या पण्डित	सामाजिक लेखापरीक्षा की तिथि	24/11/2014	09/11/2014
		2.2ए	रोजगार कार्ड सूची का अद्यतन नहीं होना और उसे ग्राम पंचायत के नोटिस बोर्ड पर नहीं चिपकाना	प्रतिवेदन में अपलोड नहीं
		2.4ए	कार्य आवंटन की सूची को ग्राम पंचायत के नोटिस बोर्ड पर नहीं चिपकाया जाना	प्रतिवेदन में अपलोड नहीं
		2.7.15ए	कार्यपूति प्रमाण पत्र को निर्गत करने में विलम्ब करना	प्रतिवेदन में अपलोड नहीं
		2.8.4	ग्राम सभा के सदस्यों के प्रश्नों का उत्तर देने के लिए जिम्मेदार अधिकारियों का अनुपस्थित रहना	प्रतिवेदन में अपलोड नहीं
19.	जलालपुर	2.6डी	श्रमिकों को कार्य के भौतिक प्रगति और अनुमानित मजदूरी के बारे में नहीं बताया जाना	प्रतिवेदन में अपलोड नहीं
		2.7.21	कार्य स्थल पर समुचित सुविधा जैसे पीने का पानी, छाया और प्राथमिक चिकित्सा आदि का उपलब्ध नहीं होना	प्रतिवेदन में अपलोड नहीं
20.	कठेठा	सामाजिक लेखापरीक्षा की तिथि	23/02/2015	08/02/2015
		2.2ए	जाब कार्ड सूची को नियमित अद्यतन नहीं किया जाना और नोटिस बोर्ड पर नहीं चिपकाना	प्रतिवेदन में अपलोड नहीं
		2.4ए	कार्य आवंटन सूची को ग्राम पंचायत के नोटिस बोर्ड पर नहीं चिपकाया जाना	प्रतिवेदन में अपलोड नहीं
		2.7.13	माप पुस्तिका का समुचित रखरखाव नहीं किया जाना	प्रतिवेदन में अपलोड नहीं
		2.7.15ए	कार्य पूति प्रमाण पत्र को विलम्ब से निर्गत करना	प्रतिवेदन में अपलोड नहीं

21.	खैराकला	सामाजिक लेखापरीक्षा की तिथि	16/10/2014	01/10/2014	
		2.2.5	जॉब कार्ड पर फोटो का चिपका नहीं होना	प्रतिवेदन में अपलोड नहीं	
		2.2.6ए	उपस्थिति एवं भुगतान विवरण, रोजगार कार्ड की इन्ट्री से भिन्न होना	प्रतिवेदन में अपलोड नहीं	
		2.2ए	रोजगार कार्ड की सूची अद्यतन नहीं होना और उसे नोटिस बोर्ड पर नहीं चिपकाना	प्रतिवेदन में अपलोड नहीं	
		2.4ए	कार्य आवंटन की सूची ग्राम पंचायत के नोटिस बोर्ड पर नहीं चिपकाया जाना	प्रतिवेदन में अपलोड नहीं	
		2.5.9	मजदूरों को मजदूरी पर्ची निर्गत नहीं करना	प्रतिवेदन में अपलोड नहीं	
		2.6बी	नये कार्य को प्रारम्भ करने की प्रक्रिया और अनुमोदित कार्यों की सूची उपलब्ध नहीं करवाना	प्रतिवेदन में अपलोड नहीं	
		2.7.8	कार्यस्थल पर सामग्री पंजिका उपलब्ध नहीं होना	प्रतिवेदन में अपलोड नहीं	
		2.7.11	सतक्रता और अनुश्रवण समिति द्वारा कार्य स्थल का नियमित भ्रमण और अनुश्रवण नहीं किया जाना	प्रतिवेदन में अपलोड नहीं	
		2.7.18	कार्य के प्रारम्भ, मध्य और समाप्ति के फोटो ग्राफ नहीं लिया जाना	प्रतिवेदन में अपलोड नहीं	
		2.8.1	प्रत्येक छः माह में सामाजिक लेखापरीक्षा नहीं किया जाना	प्रतिवेदन में अपलोड नहीं	
		2.8.7	सामाजिक लेखापरीक्षा टीम को 15 दिन पूर्व अभिलेखों की प्रतियाँ/सूचना उपलब्ध नहीं करवाया जाना	प्रतिवेदन में अपलोड नहीं	
22.	खरपरी	सामाजिक लेखापरीक्षा की तिथि	10/11/2014	27/1022014	
		2.2ए	जाब कार्ड सूची का नियमित अद्यतन नहीं किया जाना और उसे ग्राम पंचायत के सूचना पट्ट पर नहीं चिपकाना।	प्रतिवेदन में अपलोड नहीं	
		2.4ए	कार्य आवंटन सूची को ग्राम पंचायत के नोटिस बोर्ड पर नहीं चिपकाया जाना	प्रतिवेदन में अपलोड नहीं	
		2.5.9	मजदूरों को मजदूरी पर्ची निर्गत नहीं करना	प्रतिवेदन में अपलोड नहीं	
23.	खखनियाँ	सामाजिक लेखापरीक्षा की तिथि	22/09/2014	06/09/2014	
		2.4ए	कार्य आवंटन की सूची को ग्राम पंचायत के नोटिस बोर्ड पर नहीं चिपकाया जाना	प्रतिवेदन में अपलोड नहीं	
24.	खासडीह	सामाजिक लेखापरीक्षा की तिथि	04/08/2014	20/07/2014	
		2.2ए	रोजगार कार्ड सूची का अद्यतन नहीं होना और उसे ग्राम पंचायत के नोटिस बोर्ड पर प्रदर्शित नहीं करना	प्रतिवेदन में अपलोड नहीं	
		2.2.6	जाब कार्ड की सूचनाएँ अद्यतन नहीं किया जाना	प्रतिवेदन में अपलोड नहीं	
		2.3.3	मजदूरों को उनके प्रार्थना पत्र की दिनांकित रसीद निर्गत नहीं किया जाना	प्रतिवेदन में अपलोड नहीं	
		2.4ए	कार्य आवंटन की सूची को ग्राम पंचायत के नोटिस बोर्ड पर प्रदर्शित नहीं करना	प्रतिवेदन में अपलोड नहीं	
		2.6डी	श्रमिकों को क्या करना है यह नहीं बताया जाना और कार्य की भौतिक और अनुमानित मजदूरी नहीं बताना	प्रतिवेदन में अपलोड नहीं	
25.	खाजा अहमदपुर	सामाजिक लेखापरीक्षा की तिथि	17/11/2014	02/11/2014	
		2.2.6ए	जाब कार्ड के विभिन्न प्रविष्टियों और उपस्थित, भुगतान में प्रविष्टियाँ में अन्तर होना	प्रतिवेदन में अपलोड नहीं	
26.	किशनपुर कपली	सामाजिक लेखापरीक्षा की तिथि	31/10/2014	17/10/2014	
		2.1ए	मजदूरों का रजिस्ट्रेशन सतत् प्रक्रिया में नहीं होना	प्रतिवेदन में अपलोड नहीं	
		2.4ए	कार्य आवंटन की सूची ग्राम पंचायत बोर्ड पर नहीं चिपकाया जाना	प्रतिवेदन में अपलोड नहीं	
27.	कुआँ		2.2.5ए	ऐसा कोई प्रकरण नहीं है	फोटो जाब कार्ड के लिए शुल्क लेना।
			2.6सी	कराये गये कार्य प्राथमिकता कार्यों के आधार पर नहीं होना	प्रतिवेदन में अपलोड नहीं
28.	लक्ष्मणपुर भटेही	सामाजिक लेखापरीक्षा की तिथि	22/11/2014	30/07/2014	
			2.7.8	कार्य स्थल पर भण्डार पंजिका उपलब्ध नहीं होना	प्रतिवेदन में अपलोड नहीं

29.	लक्ष्मणपुर शंकरपुर	कोई अन्तर नहीं		
30.	महरीपुर	सामाजिक लेखापरीक्षा की तिथि	27/11/2014	12/11/2014
		2.4ए	ग्राम पंचायत के नोटिस बोर्ड पर कार्य आवंटन की सूची नहीं चिपकाना	प्रतिवेदन में अपलोड नहीं
		2.6बी	नये कार्य को लेने की प्रक्रिया और अनुमोदित कार्यों की सूची उपलब्ध नहीं करवाना।	प्रतिवेदन में अपलोड नहीं
		2.8.9	ग्राम पंचायत की दीवाल पर वाल राइटिंग नहीं करवाना/ वांछित सूचनाओं का खुलासा नहीं करना।	प्रतिवेदन में अपलोड नहीं
31.	महुवा	सामाजिक लेखापरीक्षा की तिथि	04/09/2014	20/08/2014
		2.2ए	रोजगार कार्ड का अद्यतन नहीं होना और नोटिस बोर्ड पर नहीं चिपकाना	प्रतिवेदन में अपलोड नहीं
		2.4ए	ग्राम पंचायत के नोटिस बोर्ड पर कार्य आवंटन सूची नहीं लगाना	प्रतिवेदन में अपलोड नहीं
32.	मटीहा	सामाजिक लेखापरीक्षा की तिथि	24/11/2014	09/11/2014
		2.4ए	कार्य आवंटन की सूची ग्राम पंचायत के नोटिस बोर्ड पर नहीं चिपकाना	प्रतिवेदन में अपलोड नहीं
		2-5-1	, d k dkb l i d j . k u g h a g s	J f e d k a d k s e t n j i h d k H k x r k u u g h a d j u k A
33.	मटरोई	सामाजिक लेखापरीक्षा की तिथि	17/03/2015	25/02/2015
		2.4.2	कार्य आवंटन में महिलाओं को 33 प्रतिशत कोटा सुनिश्चित नहीं करना	प्रतिवेदन में अपलोड नहीं
34.	नहरखोर	सामाजिक लेखापरीक्षा की तिथि	26/09/2015	12/09/2014
		2.4.2	कार्य आवंटन में महिलाओं को 33 प्रतिशत कोटा सुनिश्चित नहीं करना	प्रतिवेदन में अपलोड नहीं
		2-5-2	, d k d k b l i d j . k u g h a g s	e t n j i h d k f o y e c l s H k x r k u
		2-3-2	, d k d k b l i d j . k u g h a g s	J f e d k a d k s d k ; k a d h f n u k f d r i k o r h u g h a n u k A
		2-7-3	, d k d k b l i d j . k u g h a g s	d k ; l L F k y i j l k e x h i f t d k d k s 5 J f e d k a } k j k l R ; k f i r u g h f d ; k t k u k A
		2-8-8	, d k d k b l i d j . k u g h a g s	u k f e r v f / k d k j h m i f L F k r u g h a g k u k A
35.	नहरा	सामाजिक लेखापरीक्षा की तिथि	16/09/2014	23/07/2014
		2.1ए	श्रमिकों का पंजीकरण सतत प्रक्रिया के अनुसार नहीं करना	प्रतिवेदन में अपलोड नहीं
		2.2ए	जाब कार्ड सूची को नियमित अद्यतन नहीं किया जाना और नोटिस बोर्ड पर नहीं चिपकाना	प्रतिवेदन में अपलोड नहीं
		2.3ए	कार्य की मांग को अभिलेखित नहीं करना	प्रतिवेदन में अपलोड नहीं
		2.4ए	कार्य आवंटन सूची को नोटिस बोर्ड पर नहीं चिपकाना	प्रतिवेदन में अपलोड नहीं
		2.6डी	कार्य प्रारम्भ करने के पूर्व परियोजना बैठक नहीं बुलाना। न ही श्रमिकों को कार्य की अनुमानित मजदूरी और भौतिक लक्ष्य के बारे में बताना	प्रतिवेदन में अपलोड नहीं
		2-6-6	d k b l i d j . k u g h a	l k e x h d k v f / k d e h ;
36.	नौसाना	सामाजिक लेखापरीक्षा की तिथि	11/12/2014	26/11/2014
		2.2ए	रोजगार कार्ड का अद्यतन नहीं किया जाना और नोटिस बोर्ड पर नहीं चिपकाना	प्रतिवेदन में अपलोड नहीं
		2.4ए	ग्राम पंचायत के नोटिस बोर्ड पर कार्य आवंटन सूची नहीं चिपकाना	प्रतिवेदन में अपलोड नहीं
		2.4.2	कार्य आवंटन में महिलाओं को 33 प्रतिशत कोटा सुनिश्चित नहीं करना	प्रतिवेदन में अपलोड नहीं
		2.5.9	मजदूरों को मजदूरी पर्ची नहीं देना	प्रतिवेदन में अपलोड नहीं
		2.6डी	श्रमिकों को कार्य की भौतिक और प्राक्कलित मजदूरी के बारे में नहीं सूचित करना	प्रतिवेदन में अपलोड नहीं

		2.7.5	सेल्फ आफ प्रोजेक्ट नहीं बनाना	प्रतिवेदन में अपलोड नहीं
		2.7.1	कार्य स्थल पर नोटिस बोर्ड नहीं है जिसमें कार्य की स्वीकृत, कार्य का विवरण प्रदर्शित हो	प्रतिवेदन में अपलोड नहीं
		2.7.3	कार्य स्थल पर भण्डार पंजिका का उपलब्ध नहीं होना	प्रतिवेदन में अपलोड नहीं
		2.7.4	कार्यों की दैनिक माप नहीं लिया जाना	प्रतिवेदन में अपलोड नहीं
		2.7.11	सतक्रता एवं अनुश्रवण समिति द्वारा कार्य स्थल का नियमित भ्रमण नहीं करना और अनुश्रवण नहीं करना	प्रतिवेदन में अपलोड नहीं
		2.7.21	कार्य स्थल पर समुचित सुविधाएँ जैसे- पीने का पानी, छाया, प्राथमिक चिकित्सा उपलब्ध नहीं होना।	प्रतिवेदन में अपलोड नहीं
		2.8.9	ग्राम पंचायत में सूचनाओं के खुलासे के लिए वाल पेटिंग नहीं किया जाना	प्रतिवेदन में अपलोड नहीं
37.	परसा पलई डीह	सामाजिक लेखापरीक्षा की तिथि	08/08/2014	24/07/2014
		2.2.6	जाब कार्ड की प्रविष्टियाँ अद्यतन नहीं होना	प्रतिवेदन में अपलोड नहीं
		2.2.6ए	जाब कार्ड में एवं उपस्थिति तथा भुगतान के विवरण में अन्तर होना	प्रतिवेदन में अपलोड नहीं
		2.2ए	जाब कार्ड का अद्यतन नहीं किया जाना और उसे नोटिस बोर्ड पर नहीं चिपकाना	प्रतिवेदन में अपलोड नहीं
		2.3.2	श्रमिकों को गलत दिनांक, बिना दिनांक के और बाद की दिनांक वाली पावती निर्गत करना	प्रतिवेदन में अपलोड नहीं
		2.3.3	कार्य के प्रार्थना पत्र की दिनांकित पावती निर्गत नहीं करना	प्रतिवेदन में अपलोड नहीं
		2-4-2	, d k dkb l i d j . k u g h a g s	dk; l vko/ u e s efgykvk dks 33 i fr' kr d k v k l fuf' pr ugha dj uk
		2.4ए	ग्राम पंचायत के नोटिस बोर्ड पर कार्य आवंटन सूची को नहीं चिपकाना	प्रतिवेदन में अपलोड नहीं
		2.5.9	श्रमिकों को मजदूरी पर्ची निर्गत नहीं करना	प्रतिवेदन में अपलोड नहीं
		2-7-6	, d k dkb l i d j . k u g h a g s	l ko t fud uk f v l ck M l g s f t l i j dk; l dh Loh d fr vkfn dk fooj . k ugh fn; k tkuk
		2.7.7	जनता के निरीक्षण के लिए मस्टर रोल उपलब्ध नहीं होना	प्रतिवेदन में अपलोड नहीं
		2-7-11	, d k dkb l i d j . k u g h a g s	l r Ø r k , o a v u p l o . k l fe r } k j k dk; l L F k y dk fu; fer H k e . k v k j v u p l o . k u g h a d j u k A
		2.7.18	कार्य के प्रारम्भ, मध्य और समाप्ति के फोटोग्राफ नहीं लिया जाना	प्रतिवेदन में अपलोड नहीं
		2.7.21	कार्य स्थल पर मूलभूत सुविधाएँ (जैसे पीने का पानी, छाया, प्राथमिक चिकित्सा आदि) का नहीं होना	प्रतिवेदन में अपलोड नहीं
		2.8.6	विगत सामाजिक लेखापरीक्षा पर चर्चा नहीं होना	प्रतिवेदन में अपलोड नहीं
		2.8.7	सामाजिक लेखापरीक्षा टीम को 15 दिन पूर्व अभिलेख/सूचनाएँ उपलब्ध नहीं करवाना	प्रतिवेदन में अपलोड नहीं
		2-8-9	, d k dkb l i d j . k u g h a g s	x k e i p k ; r e s l i p u k d h o k y j k b f v x u g h a g k u k
		2.7.8	कार्य स्थल पर भण्डार पंजिका उपलब्ध नहीं होना।	प्रतिवेदन में अपलोड नहीं
38.	पिपरा बसंत	2.4ए	ग्राम पंचायत के नोटिस बोर्ड पर कार्य आवंटन सूची नहीं चिपकाना	प्रतिवेदन में अपलोड नहीं
39.	पिपराकाजी	सामाजिक लेखापरीक्षा की तिथि	15/09/2014	31/08/2014
		2.1ए	श्रमिकों का पंजीकरण सतत प्रक्रिया के रूप में नहीं होना	प्रतिवेदन में अपलोड नहीं
		2.2.6	जाब कार्ड की पविष्टियाँ अद्यतन नहीं किया जाना	प्रतिवेदन में अपलोड नहीं
		2.2ए	रोजगार कार्ड अद्यतन नहीं होना और ग्राम पंचायत के नोटिस बोर्ड पर नहीं चिपका होना	प्रतिवेदन में अपलोड नहीं
		2.3ए	माँगे गये कार्य को सही अभिलेखित नहीं किया जाना	प्रतिवेदन में अपलोड नहीं
		2.4.2	कार्य आवंटन में महिलाओं को 33 प्रतिशत कोटा सुनिश्चित नहीं करना	प्रतिवेदन में अपलोड नहीं

		2.4ए	कार्य आवंटन की सूची को ग्राम पंचायत के नोटिस बोर्ड पर नहीं प्रदर्शित करना	प्रतिवेदन में अपलोड नहीं
		2.7.15ए	कार्यपूर्ति रिपोर्ट निर्गत करने में विलम्ब होना	प्रतिवेदन में अपलोड नहीं
		2.7ए	कार्यक्रम अधिकारी द्वारा हस्ताक्षरित मस्टर रोल निर्गत नहीं किया जाना	प्रतिवेदन में अपलोड नहीं
		2.8.4	ग्राम सभा के सदस्यों के प्रश्नों का उत्तर देने के लिए महत्वपूर्ण अधिकारियों का अनुपस्थित रहना	प्रतिवेदन में अपलोड नहीं
		2.8.8	डी0पी0सी0 द्वारा नामित अधिकारी का सामाजिक लेखापरीक्षा में उपस्थित नहीं रहना	प्रतिवेदन में अपलोड नहीं
		2.8.9	वांछित सूचनाओं के खुलासे के लिए ग्राम पंचायत में वाल राइटिंग नहीं किया जाना	प्रतिवेदन में अपलोड नहीं
40.	रुकवाहा	सामाजिक लेखापरीक्षा की तिथि	14/09/2014 से 26/09/2014	11/09/2014
		2.4ए	कार्य आवंटन की सूची ग्राम पंचायत के नोटिस बोर्ड पर नहीं प्रदर्शित करना	प्रतिवेदन में अपलोड नहीं
		2.6ए	योजना एवं विकास समिति द्वारा निर्धारित प्राथमिकता के आधार पर कार्यों का चयन नहीं किया जाना	प्रतिवेदन में अपलोड नहीं
		2.8.4	ग्राम सभा के सदस्यों को उत्तर देने के लिए महत्वपूर्ण अधिकारियों का अनुपस्थित रहना	प्रतिवेदन में अपलोड नहीं
		2.8.8	सामाजिक लेखापरीक्षा में डी0पी0सी0 द्वारा नामित अधिकारी का अनुपस्थित रहना।	प्रतिवेदन में अपलोड नहीं
		2.8.9	वांछित सूचनाओं को प्रदर्शित करने के लिए ग्राम पंचायत की दीवार पर वाल पेन्टिंग नहीं किया जाना	प्रतिवेदन में अपलोड नहीं
41.	सतीजोर	सामाजिक लेखापरीक्षा की तिथि	12/03/2015	25/02/2015
		2.2.7	जाब कार्ड मजदूरों की अभिरक्षा में नहीं होना	प्रतिवेदन में अपलोड नहीं
		2.3.1	कार्य के प्रार्थना पत्र को स्वीकार नहीं करना	प्रतिवेदन में अपलोड नहीं
		2.5.9	श्रमिकों को मजदूरी पर्ची निर्गत नहीं करना	प्रतिवेदन में अपलोड नहीं
		2.6.1	ग्राम सभा द्वारा अनुमोदित कार्यों के अनुरूप कार्यों को नहीं करना	प्रतिवेदन में अपलोड नहीं
		2.7.8	कार्यस्थल के भण्डार पंजिका को 5 मजदूरों द्वारा सत्यापन हेतु उपलब्ध नहीं करना	प्रतिवेदन में अपलोड नहीं
		2.7.13	माप पुस्तिका का समुचित रखरखाव नहीं किया जाना	प्रतिवेदन में अपलोड नहीं
		2.7.15	त्रुटिपूर्ण कार्य पूर्ति प्रमाण पत्र निर्गत करना	प्रतिवेदन में अपलोड नहीं
		2.7.15	कार्य पूर्ति प्रमाण पत्र समय से निर्गत नहीं करना	प्रतिवेदन में अपलोड नहीं
		2.7.21	कार्य स्थल पर समुचित मूलभूत सुविधाओं जैसे पीने का पानी, छाया, प्राथमिक चिकित्सा आदि उपलब्ध नहीं होना	प्रतिवेदन में अपलोड नहीं
42.	सेधरवाँ	सामाजिक लेखापरीक्षा की तिथि	04/09/2014	20/08/2014
43.	सेवई हेमगढ	सामाजिक लेखापरीक्षा की तिथि	26/09/2014	10/09/2014
		2.2.2	पंजीकरण के बाद जाब कार्ड को विलम्ब से निर्गत करना	प्रतिवेदन में अपलोड नहीं
		2.2.5	जाब कार्ड पर फोटो ग्राफ नहीं होना	प्रतिवेदन में अपलोड नहीं
		2.2.6	जाब कार्ड की प्रविष्टियाँ अद्यतन नहीं होना	प्रतिवेदन में अपलोड नहीं
		2.2.7	जाब कार्ड मजदूरों की अभिरक्षा में नहीं होना	प्रतिवेदन में अपलोड नहीं
		2.2ए	रोजगार कार्ड की सूची का अद्यतन नहीं होना और ग्राम पंचायत के नोटिस बोर्ड पर प्रदर्शित नहीं होना	प्रतिवेदन में अपलोड नहीं
		2.3.1	कार्य के प्रार्थना पत्र को स्वीकार नहीं करना	प्रतिवेदन में अपलोड नहीं
		2.3.2	कार्य के प्रार्थना पत्र को बिना दिनांक के/ गलत दिनांक के स्वीकार करना	प्रतिवेदन में अपलोड नहीं
		2.4ए	कार्य आवंटन सूची ग्राम पंचायत के नोटिस बोर्ड पर नहीं चिपका होना	प्रतिवेदन में अपलोड नहीं
		2.4.2	कार्य आवंटन में महिलाओं को 33 प्रतिशत कोटा सुनिश्चित नहीं करना	प्रतिवेदन में अपलोड नहीं
		2.5.9	मजदूरों को मजदूरी पर्ची का नहीं दिया जाना	प्रतिवेदन में अपलोड नहीं
		2.6.7	ग्राम सभा की बैठक में वार्षिक कार्य योजना तैयार नहीं किया जाना	प्रतिवेदन में अपलोड नहीं
		2.6डी	श्रमिकों को करने वाले कार्य के बारे में और उसकी अनुमानित मजदूरी के बारे में नहीं बताया	प्रतिवेदन में अपलोड नहीं

		2.7.1	कार्यस्थल पर नोटिस बोर्ड में कार्य की लागत, स्वीकृत लागत और अनुमानित मजदूरी को प्रदर्शित नहीं किया जाना।	प्रतिवेदन में अपलोड नहीं
		2.7.3	कार्य स्थल पर भण्डार पंजिका का उपलब्ध नहीं होना	प्रतिवेदन में अपलोड नहीं
		2.7.11	सर्तकता एवं अनुश्रवण समिति द्वारा कार्यस्थल का नियमित भ्रमण और पर्यवेक्षण नहीं किया जाना	प्रतिवेदन में अपलोड नहीं
		2.7.15ए	कार्य पूर्ति रिपोर्ट को निर्गत करने में विलम्ब करना	प्रतिवेदन में अपलोड नहीं
		2.7.18	कार्य प्रारम्भ, मध्य और समाप्ति की फोटो को जनता और सामाजिक लेखापरीक्षा टीम को उपलब्ध नहीं करना	प्रतिवेदन में अपलोड नहीं
		2.7.21	कार्य स्थल पर मूलभूत सुविधाएँ जैसे पीने का पानी, छाया, प्राथमिक चिकित्सा का उपलब्ध नहीं होना	प्रतिवेदन में अपलोड नहीं
		2.8.4	ग्राम सभा के सदस्यों के उत्तर देने के लिए महत्वपूर्ण अधिकारियों का अनुपस्थित रहना	प्रतिवेदन में अपलोड नहीं
		2.8.7	सामाजिक लेखापरीक्षा टीम को 15 दिन पूर्व अभिलेखों की प्रतियाँ/ सूचनाएँ उपलब्ध नहीं करवाना	प्रतिवेदन में अपलोड नहीं
		2.8.9	वांछित सूचनाओं के प्रदर्शन के लिए ग्राम पंचायत में वाल पेंटिंग नहीं किया जाना	प्रतिवेदन में अपलोड नहीं
		2.8.8	डी0पी0सी0 द्वारा नामित अधिकारी का सामाजिक लेखापरीक्षा में उपस्थित नहीं होना	प्रतिवेदन में अपलोड नहीं
44.	शिवपुर	सामाजिक लेखापरीक्षा की तिथि	10/11/2014	24/10/2014
		2.7.21	कार्यस्थल पर मूलभूत सुविधाओं का (पीने का पानी, छाया और प्राथमिक चिकित्सा) उपलब्ध नहीं होना	प्रतिवेदन में अपलोड नहीं
		2.7.8	कार्य स्थल पर भण्डार पंजिका का उपलब्ध नहीं होना	प्रतिवेदन में अपलोड नहीं
		2.7.6	कार्य स्थल पर नोटिस बोर्ड में कार्य की स्वीकृति और अन्य सूचनाओं का प्रदर्शन नहीं किया जाना	प्रतिवेदन में अपलोड नहीं
		2.2.9	पूर्व खुलासे के लिए ग्राम पंचायतों की दिवारों पर नहीं लिखवाया जाना	प्रतिवेदन में अपलोड नहीं
		2.8.8	डी0पी0सी0 द्वारा नामित अधिकारी का सामाजिक लेखापरीक्षा की बैठक में अनुपस्थित रहना	प्रतिवेदन में अपलोड नहीं
		2.2ए	रोजगार कार्ड सूची का अद्यतन नहीं होना और ग्राम पंचायत के नोटिस बोर्ड पर प्रदर्शित नहीं होना	प्रतिवेदन में अपलोड नहीं
		2.4ए	कार्य आवंटन की सूची ग्राम पंचायत के नोटिस बोर्ड पर प्रदर्शित नहीं होना	प्रतिवेदन में अपलोड नहीं
		2.7.7	कार्य स्थल पर जनता के अवलोकन के लिए मस्टर रोल उपलब्ध नहीं होना	प्रतिवेदन में अपलोड नहीं
		2.7.11	सतक्रता एवं अनुश्रवण समिति द्वारा कार्य स्थल का नियमित भ्रमण और अनुश्रवण नहीं किया जाना	प्रतिवेदन में अपलोड नहीं
		2.7.18	कार्य प्रारम्भ, मध्य और समाप्ति की फोटोग्राफ को जनता और सामाजिक लेखापरीक्षा टीम को उपलब्ध नहीं करवाना	प्रतिवेदन में अपलोड नहीं
		2.8.7	सामाजिक लेखापरीक्षा की टीम को 15 दिन पूर्व वांछित अभिलेख/सूचनाएँ उपलब्ध नहीं करवाना	प्रतिवेदन में अपलोड नहीं
		2.5.6	सम्पन्न नहीं करवाये गये कार्यों का भुगतान किया जाना	प्रतिवेदन में अपलोड नहीं
		2.6.1	ग्राम सभा द्वारा अनुमोदित कार्यों के अनुसार कार्यों का चयन नहीं करना	प्रतिवेदन में अपलोड नहीं
		2.6.2	प्राथमिकता के आधार पर कार्यों की सूची तैयार नहीं करना	प्रतिवेदन में अपलोड नहीं
		2.6ए	योजना और विकास समिति द्वारा निर्धारित प्राथमिकता के आधार पर कार्यों का चयन नहीं करना	प्रतिवेदन में अपलोड नहीं
		2.6बी	नये कार्यों के चयन की प्रक्रिया और अनुमोदित कार्यों की सूची उपलब्ध नहीं करवाना	प्रतिवेदन में अपलोड नहीं
		2.6डी	श्रमिकों द्वारा कराये जाने वाले कार्यों के बारे में और कार्य के भौतिक तथा अनुमानित मजदूरों के बारे में नहीं अवगत करवाना	प्रतिवेदन में अपलोड नहीं
		2.7.15ए	कार्यपूर्ति रिपोर्ट को विलम्ब से निर्गत करना	प्रतिवेदन में अपलोड नहीं
		2.8.1	प्रत्येक छः माह में सामाजिक लेखापरीक्षा सम्पन्न नहीं करवाना	प्रतिवेदन में अपलोड नहीं
		2.8.4	ग्राम सभा के सदस्यों के उत्तर को देने के लिए महत्वपूर्ण अधिकारियों का उपस्थित नहीं होना	प्रतिवेदन में अपलोड नहीं
45.	सोहरावन	सामाजिक लेखापरीक्षा की तिथि	09/02/2015	24/01/2015
		2.1बी	पंजीकरण सूची का नियमित अद्यतन नहीं किया जाना	प्रतिवेदन में अपलोड नहीं

		2.2.2	जाब कार्ड पर फोटो नहीं होना	प्रतिवेदन में अपलोड नहीं
		2.2.3	फोटो के लिए शुल्क लेना	प्रतिवेदन में अपलोड नहीं
		2.2.5	जाब कार्ड की प्रविष्टियों को अद्यतन नहीं करना	प्रतिवेदन में अपलोड नहीं
		2.2.ए	ग्राम पंचायत के निरीक्षण के लिए जाब कार्ड पत्रावली को उपलब्ध नहीं करवाना	प्रतिवेदन में अपलोड नहीं
		2.2बी	रोजगार कार्ड सूची का अद्यतन नहीं किया जाना और उसे नोटिस बोर्ड पर नहीं चिपकाना	प्रतिवेदन में अपलोड नहीं
		2.3.1	कार्य हेतु प्रार्थना पत्र स्वीकार नहीं करना	प्रतिवेदन में अपलोड नहीं
		2.3.2	दिनांकित पावती निर्गत नहीं करना	प्रतिवेदन में अपलोड नहीं
		2.4ए	कार्य आवंटन सूची को ग्राम पंचायत के नोटिस बोर्ड पर नहीं चिपकाना	प्रतिवेदन में अपलोड नहीं
		2.4.2	कार्य आवंटन में महिलाओं को 33 प्रतिशत कोटा सुनिश्चित नहीं करना	प्रतिवेदन में अपलोड नहीं
		2.5.9	मजदूरों को मजदूरी पर्ची निर्गत नहीं करना	प्रतिवेदन में अपलोड नहीं
		2.6.2	ग्राम सभा की बैठक में वार्षिक कार्य योजना तैयार नहीं करना	प्रतिवेदन में अपलोड नहीं
		2.6डी	मजदूरों द्वारा किये जाने वाले कार्य, अनुमानित मजदूरी के बारे में और भौतिक प्रगति के बारे में नहीं बताना	प्रतिवेदन में अपलोड नहीं
		2.7.5	कार्यस्थल पर सूचना बोर्ड नहीं होना	प्रतिवेदन में अपलोड नहीं
		2.7.6	कार्य स्थल पर जनता के अवलोकन के लिए मस्टर रोल उपलब्ध नहीं होना	प्रतिवेदन में अपलोड नहीं
		2.7.18	कार्यस्थल पर मूलभूत सुविधाओं (जैसे पीने का पानी, छाया और प्राथमिक चिकित्सा) उपलब्ध नहीं होना।	प्रतिवेदन में अपलोड नहीं
		2.8.2	सामाजिक लेखापरीक्षा टीम को 15 दिन पूर्व अभिलेखों की प्रतियाँ/सूचनायें नहीं उपलब्ध करवाना	प्रतिवेदन में अपलोड नहीं
		2.8.3	ग्रामीणों की अधिकतम सहभागिता सुनिश्चित करने के लिए सामाजिक लेखापरीक्षा के महत्व, दिनांक, समय और स्थान के बारे में प्रचारित नहीं करना	
		2.8.10	सूचनाओं के खुलासे के लिए ग्राम में वाल पेन्टिंग नहीं किया जाना	
46.	सोन	सामाजिक लेखापरीक्षा की तिथि	21/08/2014	04/08/2014
		2.2.5ए	फोटोग्राफी शुल्क लिया जाना	प्रतिवेदन में अपलोड नहीं
		2.2ए	जाब कार्ड सूची को नियमित अद्यतन नहीं करना और उसे नोटिस बोर्ड पर नहीं चिपकाना	प्रतिवेदन में अपलोड नहीं
		2.4ए	कार्य आवंटन की सूची ग्राम पंचायत के नोटिस बोर्ड पर नहीं चिपकाना	प्रतिवेदन में अपलोड नहीं
		2.6डी	कार्य प्रारम्भ होने से पूर्व बैठक बुलाकर कार्य के बारे में नहीं बताना और अनुमानित मजदूरी के बारे में नहीं बताना।	प्रतिवेदन में अपलोड नहीं
47.	तवक्कलपुर	सामाजिक लेखापरीक्षा की तिथि	21/07/2014	06/07/2014
		2.2.5	जाब कार्ड में फोटो नहीं होना	प्रतिवेदन में अपलोड नहीं
		2.6ए	योजना और विकास समिति द्वारा निर्धारित प्राथमिकता के आधार पर कार्यों का नहीं करना।	प्रतिवेदन में अपलोड नहीं
		2.8.7	सामाजिक लेखापरीक्षा टीम को 15 दिन पूर्व अभिलेखों की प्रतियाँ/सूचनाएँ उपलब्ध नहीं करवाना	प्रतिवेदन में अपलोड नहीं
48.	त्रिपुरारपुर	सामाजिक लेखापरीक्षा की तिथि	22/10/2014	16/08/2014
		2.7.3	कार्य स्थल पर भण्डार पंजिका उपलब्ध नहीं होना	प्रतिवेदन में अपलोड नहीं
		2.8.9	वांछित सूचनाओं को प्रदर्शित करने के लिए ग्राम में वाल पेन्टिंग नहीं करना	प्रतिवेदन में अपलोड नहीं
		2.2ए	रोजगार कार्ड सूची को अद्यतन नहीं करना और उसे ग्राम पंचायत के सूचना पट्ट पर प्रदर्शित नहीं करना	प्रतिवेदन में अपलोड नहीं
		2.4ए	कार्य आवंटन की सूची ग्राम पंचायत के नोटिस बोर्ड पर प्रदर्शित नहीं करना	प्रतिवेदन में अपलोड नहीं
49.	विनायक	सामाजिक लेखापरीक्षा की तिथि	08/10/2014	26/06/2014
		2.2ए	रोजगार कार्ड सूची का अद्यतन नहीं होना और उसे ग्राम पंचायत के सूचना पट्ट पर प्रदर्शित नहीं करना	प्रतिवेदन में अपलोड नहीं
		2.4ए	कार्य अवंटन की सूची को ग्राम पंचायत के नोटिस बोर्ड पर प्रदर्शित नहीं करना	प्रतिवेदन में अपलोड नहीं

		2.6डी	मजदूरों द्वारा कराये जाने वाले कार्यों के बारे में नहीं बताना और भौतिक तथा अनुमानित मजदूरी नहीं बताना	प्रतिवेदन में अपलोड नहीं
50.	वर्सिया उर्फ वर्सिया वाले	सामाजिक लेखापरीक्षा की तिथि	11/12/2014	27/11/2014
		2.2.6	जाब कार्ड की प्रविष्टियों का अद्यतन नहीं होना	प्रतिवेदन में अपलोड नहीं
		2.4.2	कार्य आवंटन में महिलाओं को 33 प्रतिशत कोटा सुनिश्चित नहीं करना	प्रतिवेदन में अपलोड नहीं
		2.4ए	कार्य आवंटन की सूची को नोटिस बोर्ड पर प्रदर्शित नहीं करना	प्रतिवेदन में अपलोड नहीं
		2.5.9	मजदूरों को मजदूरी पर्ची नहीं दिया जाना	प्रतिवेदन में अपलोड नहीं
		2.7.3	पाँच मजदूरों से सत्यापन करवाने हेतु कार्य स्थल पर भण्डार पंजिका का उपलब्ध नहीं होना	प्रतिवेदन में अपलोड नहीं
		2.8.9	वांछित सूचनाओं के प्रदर्शन के लिए गाँव में वाल राइटिंग नहीं करवाया जाना	प्रतिवेदन में अपलोड नहीं

(स्रोत: ब्लाक सामाजिक लेखापरीक्षा समन्वयकों के प्रतिवेदन एवं मनरेगा के वेबसाइट पर अपलोड प्रतिवेदन)

2.2.11

(संदर्भ: प्रस्तर सं. 2.2.12; पृष्ठ 67)

₹ यक [क ए]

00 । 1	tui n dk uke	i xj . kx dh l a[; k	/kuj kf' k	ol ny dh x; h /kuj kf' k	vo' k'sk /kuj kf' k
1	आगरा	16	35.72	00	35.72
2	अलीगढ़	92	20.36	00	20.36
3	इलाहाबाद	10	0.15	0.07	0.08
4	अम्बेडकरनगर	22	3.01	00	3.01
5	अमेठी	01	0.91	00	0.91
6	आजमगढ़	18	6.85	00	6.85
7	देवारिया	04	5.49	00	5.49
8	फर्रुखाबाद	131	16.28	0.06	16.22
9	हरदोई	15	0.37	00	0.37
10	कुशीनगर	02	0.38	00	0.38
11	ललितपुर	01	2.30	00	2.30
12	मीरजापुर	01	0.18	00	0.18
13	रामपुर	24	8.50	00	8.50
14	शाहजहाँपुर	40	44.72	00	44.72
15	सुल्तानपुर	01	0.35	00	0.35
16	उन्नाव	66	18.65	00	18.65
	; kx	444	164.22	0-13	164.09

(स्रोत: जिला विकास अधिकारियों से एकत्रित सूचना)

2.2.12

केन्द्रित प्रस्तुतियों में बजट व्यय की तुलना; कां. वि. प्र. सं. 2.2.12; पृष्ठ 67

क्र. सं.	नाम	बजट व्यय (₹)	वास्तविक व्यय (₹)	अंतर (₹)
1.	आगरा	1,367	1,351	16
2.	अलीगढ़	19,120	00	19,120
3.	इलाहाबाद	1,495	1,352	143
4.	अम्बेडकरनगर	2,057	1,345	712
5.	अमेठी	1,680	1,669	11
6.	आजमगढ़	2,196	2,149	47
7.	बहराइच	880	831	49
8.	बलरामपुर	219	33	186
9.	बाराबंकी	441	441	00
10.	बस्ती	2,810	2,810	00
11.	बदायूं	2,769	1,410	1,359
12.	देवरिया	324	242	82
13.	फर्रुखाबाद	1,765	549	1,216
14.	फतेहपुर	360	210	150
15.	गोरखपुर	3,170	00	3,170
16.	हरदोई	6,637	2,917	3,720
17.	कौशाम्बी	10,768	2,141	8,627
18.	कुशीनगर	1,320	1,050	270
19.	ललितपुर	1,480	1,434	46
20.	लखनऊ	1,962	796	1,166
21.	महाराजगंज	1,845	1,752	93
22.	मैनपुरी	1,515	00	1,515
23.	मीरजापुर	7,093	5,510	1,583
24.	पीलीभीत	1,753	1,280	473
25.	प्रतापगढ़	1,133	00	1,133
26.	रामपुर	10,352	1,717	8,635
27.	शाहजहाँपुर	2,985	1,729	1,256
28.	श्रावस्ती	35	00	35
29.	सुल्तानपुर	3,099	00	3,099
30.	उन्नाव	9,481	3,020	6,461
कुल		1,02,111	37,738	64,373

(स्रोत: जिला विकास अधिकारियों से एकत्रित सूचना)

ijf'k"V 3.1
C; kt dh x.kuk
(संदर्भ: प्रस्तर सं. 3.1; पृष्ठ 69)

/kujkf'k ₹ eħ

U; iure ifrfnu vo'k'k ij vk/kkfjr C; kt dh x.kuk %[kkrk l a[; k 618032010013622 dk'kh xkerh l a Dr xkeh.k cšd] ukSx<+pUnkSyh½					
Ø0 l Ø	fnukad l s	fnukad rd	/kujkf'k	fnuka dh l a[; k	C; kt %4 ifr'kr ifr o"kkħ
1.	20.6.2012	24.6.2012	144,32,400	5	7,908.16
2.	25.6.12	05.8.12	554,74,200	42	2,55,333.30
3.	6.8.12	03.9.12	554,74,557	29	1,76,302.70
4.	4.9.12	4.9.12	541,19,170	1	5,930.87
5.	5.9.12	5.9.12	537,98,126	1	5,895.69
6.	6.9.12	6.9.12	535,35,684	1	5,866.92
7.	7.9.12	19.9.12	534,11,500	13	76,093.10
8.	20.9.12	5.10.12	532,53,107	16	93,375.31
9.	6.10.12	7.10.12	511,72,716	2	11,215.94
10.	8.10.12	11.10.12	501,86,442	4	21,999.54
11.	12.10.12	15.10.12	494,55,757	4	21,679.24
12.	16.10.12	25.10.12	491,08,968	10	53,818.05
13.	26.10.12	28.10.12	464,00,546	3	15,254.97
14.	29.10.12	30.10.12	458,82,218	2	10,056.38
15.	31.10.12	6.11.12	456,53,785	7	35,022.08
16.	7.11.12	7.11.12	448,79,445	1	4,918.30
17.	8.11.12	8.11.12	447,58,828	1	4,905.08
18.	9.11.12	9.11.12	444,34,222	1	4,869.50
19.	10.11.12	11.11.12	438,88,943	2	9,619.49
20.	12.11.12	22.11.12	425,99,982	11	51,353.40
21.	23.11.12	26.11.12	421,39,123	4	18,471.94
22.	27.11.12	28.11.12	409,45,906	2	8,974.45
23.	29.11.12	2.12.12	405,82,100	4	17,789.41
24.	3.12.12	3.12.12	403,15,013	1	4,418.08
25.	4.12.12	4.12.12	382,74,219	1	4,194.43
26.	5.12.12	11.12.12	379,17,733	7	29,087.58
27.	12.12.12	12.12.12	378,16,539	1	4,144.28
28.	13.12.12	13.12.12	376,65,953	1	4,127.78
29.	14.12.12	18.12.12	372,41,889	5	20,406.51
30.	19.12.12	19.12.12	368,96,157	1	4,043.41
31.	20.12.12	20.12.12	363,28,991	1	3,981.26
32.	21.12.12	31.12.12	360,71,550	11	43,483.51
33.	1.1.13	1.1.13	357,09,156	1	3,913.33
34.	2.1.13	2.1.13	353,69,476	1	3,876.11
35.	3.1.13	3.1.13	353,22,770	1	3,870.99
36.	4.1.13	8.1.13	350,03,377	5	19,179.93
37.	9.1.13	9.1.13	348,62,995	1	3,820.60
38.	10.1.13	10.1.13	326,11,752	1	3,573.89
39.	11.1.13	18.1.13	321,92,591	8	28,223.64
40.	19.1.13	23.1.13	319,95,928	5	17,532.02
41.	24.1.13	29.1.13	315,52,593	6	20,746.91

42.	30.1.13	6.2.13	314,09,311	8	27,536.93
43.	7.2.13	7.2.13	313,93,311	1	3,440.36
44.	8.2.13	13.2.1.3	311,74,475	6	20,498.28
45.	14.2.13	18.2.13	311,57,964	5	17,072.86
46.	19.2.13	21.2.13	295,32,593	3	9,709.35
47.	22.2.13	22.2.13	290,38,091	1	3,182.26
48.	23.2.13	24.2.13	289,94,653	2	6,354.99
49.	25.2.13	25.2.13	286,06,801	1	3,134.99
50.	26.2.13	26.2.13	285,78,660	1	3,131.91
51.	27.2.13	27.2.13	285,46,599	1	3,128.39
52.	28.2.13	28.2.13	285,43,139	1	3,128.02
53.	1.3.13	6.3.13	279,90,152	5	15,337.07
54.	7.3.13	7.3.13	268,13,025	1	2,938.41
55.	8.3.13	10.3.13	260,71,219	3	8,571.36
56.	11.3.13	11.3.13	259,25,879	1	2,841.19
57.	12.3.13	12.3.13	257,73,115	1	2,824.45
58.	13.3.13	13.3.13	250,21,891	1	2,742.13
59.	14.3.13	14.3.13	249,22,625	1	2,731.25
60.	15.3.13	15.3.13	247,40,509	1	2,,711.29
61.	16.3.13	18.3.13	247,04,018	3	8,121.87
62.	19.3.13	21.3.13	246,78,787	3	8,113.57
63.	22.3.13	22.3.13	233,14,106	1	2,554.97
64.	23.3.13	24.3.13	227,95,055	2	4,996.18
65.	25.3.13	27.3.13	317,37,303	3	10,434.18
66.	28.3.13	2.4.13	315,58,503	6	20,750.80
67.	3.4.13	3.4.13	311,86,272	1	3,417.67
68.	4.4.13	4.4.13	309,11,629	1	3,387.58
69.	5.4.13	10.4.13	308,99,874	6	20,317.73
70.	11.4.13	12.4.13	308,97,174	2	6,771.98
71.	13.4.13	16.4.13	307,26,612	4	13,469.20
72.	17.4.13	17.4.13	306,46,745	1	3,358.55
73.	18.4.13	23.4.13	289,67,964	6	19,047.43
74.	24.4.13	26.4.13	280,76,853	3	9,230.75
75.	27.4.13	28.4.13	276,48,529	2	6,059.95
76.	29.4.13	1.5.13	274,26,892	3	9,017.06
77.	2.5.13	7.5.13	273,01,069	6	17,951.39
78.	8.5.13	8.5.13	269,21,514	1	2,950.30
79.	9.5.13	9.5.13	263,33,484	1	2,885.86
80.	10.5.13	14.5.13	259,76,192	5	14,233.53
81.	15.5.13	15.5.13	258,84,978	1	2,836.71
82.	16.5.13	20.5.13	256,87,858	5	14,075.54
83.	21.5.13	21.5.13	255,13,378	1	2,795.99
84.	22.5.13	22.5.13	252,96,527	1	2,772.22
85.	23.5.13	27.5.13	240,07,420	5	13,154.75
86.	28.5.13	29.5.13	240,02,820	2	5,260.89
87.	30.5.13	30.5.13	239,18,503	1	2,621.21
88.	31.5.13	31.5.13	237,03,973	1	2,597.70
89.	1.6.13	2.6.13	233,12,377	2	5,109.56
90.	3.6.13	3.6.13	231,59,168	1	2,537.99
91.	4.6.13	5.6.13	230,95,639	2	5,062.06

92.	6.6.13	6.6.13	230,20,526	1	2,522.80
93.	7.6.13	9.6.13	227,54,411	3	7,480.90
94.	10.6.13	11.6.13	224,04,714	2	4,910.62
95.	12.6.13	12.6.13	224,04,714	1	2,455.31
96.	13.6.13	18.6.13	223,47,756	6	14,694.41
97.	19.6.13	19.6.13	217,42,672	1	2,382.76
98.	20.6.13	20.6.13	214,63,020	1	2,352.11
99.	21.6.13	21.6.13	213,30,010	1	2,337.54
100.	22.6.13	24.6.13	211,05,440	3	6,938.77
101.	25.6.13	27.6.13	208,62,200	3	6,858.81
102.	28.6.13	1.7.13	205,35,619	4	9,001.92
103.	2.7.13	2.7.13	203,42,934	1	2,229.36
104.	3.7.13	9.7.13	202,15,111	7	15,507.48
105.	10.7.13	11.7.13	200,16,241	2	4,387.12
106.	12.7.13	15.7.13	199,57,933	4	8,748.68
107.	16.7.13	16.7.13	195,69,192	1	2,144.57
108.	17.7.13	17.7.13	194,46,324	1	2,131.10
109.	18.7.13	18.7.13	190,51,885	1	2,087.88
110.	19.7.13	19.7.13	189,00,957	1	2,071.34
111.	20.7.13	22.7.13	188,89,557	3	6,210.27
112.	23.7.13	26.7.13	187,53,803	4	8,220.85
113.	27.7.13	29.7.13	185,77,137	3	6,107.55
114.	30.7.13	30.7.13	185,65,397	1	2,034.56
115.	31.7.13	31.7.13	176,18,053	1	1,930.75
116.	1.8.13	12.8.13	174,34,166	12	22,927.12
117.	13.8.13	15.8.13	171,28,141	3	5,631.17
118.	16.8.13	16.8.13	169,17,397	1	1,853.96
119.	17.8.13	19.8.13	168,05,640	3	5,525.14
120.	20.8.13	22.8.13	165,88,308	3	5,453.69
121.	23.8.13	25.8.13	161,38,051	3	5,305.66
122.	26.8.13	30.8.13	160,92,409	5	8,817.76
123.	31.8.13	1.9.13	157,76,625	2	3,457.89
124.	2.9.13	4.9.13	157,19,150	3	5,167.94
125.	5.9.13	11.9.13	155,26,835	7	11,911.00
126.	12.9.13	19.9.13	155,07,324	8	13,595.46
127.	20.9.13	2.10.13	151,48,453	13	21,581.36
128.	3.10.13	3.10.13	149,31,500	1	1,636.33
129.	4.10.13	6.10.13	148,21,980	3	4,872.98
130.	7.10.13	8.10.13	147,64,815	2	3,236.12
131.	9.10.13	9.10.13	145,46,392	1	1,594.13
132.	10.10.13	10.10.13	139,28,841	1	1,526.45
133.	11.10.13	23.10.13	137,89,770	13	19,645.70
134.	24.10.13	24.10.13	135,71,214	1	1,487.26
135.	25.10.13	25.10.13	134,22,654	1	1,470.98
136.	26.10.13	28.10.13	133,85,971	3	4,400.87
137.	29.10.13	29.10.13	130,03,372	1	1,425.03
138.	30.10.13	31.10.13	129,95,012	2	2,848.22
139.	1.11.13	1.11.13	129,12,913	1	1,415.11
140.	2.11.13	5.11.13	128,48,869	4	5,632.38
141.	6.11.13	8.11.13	128,19,657	3	4,214.68

142.	9.11.13	13.11.13	127,25,033	5	6,972.62
143.	14.11.13	27.11.13	126,82,559	14	19,458.17
144.	28.11.13	29.11.13	125,82,440	2	2,757.80
145.	30.11.13	6.12.13	125,10,495	8	10,968.11
146.	7.12.13	8.12.13	122,96,783	2	2,695.19
147.	9.12.13	19.12.13	119,22,585	11	14,372.43
148.	20.12.13	26.12.13	118,06,234	7	9,056.84
149.	27.12.13	31.12.13	115,53,899	5	6,330.90
150.	1.1.14	1.1.14	114,22,852	1	1,251.82
151.	2.1.14	2.1.14	112,63,609	1	1,234.37
152.	3.1.14	5.1.14	111,27,716	3	3,,658.43
153.	6.1.14	22.1.14	108,60,611	17	20,233.47
154.	23.1.14	28.1.14	107,89,121	5	5,911.85
155.	29.1.14	30.1.14	106,63,481	2	2,337.20
156.	31.1.14	31.1.14	106,20,270	1	1,163.87
157.	1.2.14	11.2.14	105,48,955	11	12,716.55
158.	12.2.14	24.2.14	101,49,932	13	14,460.18
159.	25.2.14	25.2.14	100,98,775	1	1,106.72
160.	26.2.14	3.3.14	100,27,337	7	7,692.20
161.	4.3.14	4.3.14	100,07,518	1	1,096.71
162.	5.3.14	5.3.14	99,78,230	1	1,,093.50
163.	6.3.14	6.3.14	97,23,518	1	1,065.59
164.	7.3.14	11.3.14	94,35,111	5	5,169.92
165.	12.3.14	12.3.14	88,95,696	1	,974.87
166.	13.3.14	20.3.14	88,64,381	8	7,771.51
167.	21.3.14	30.3.14	88,60,281	10	9,709.90
168.	31.3.14	02.04.14	86,46,978	3	2,842.84
169.	03.04.14	03.04.14	85,47,798	1	936.74
170.	04.04.14	04.04.14	85,11,539	1	932.77
171.	05.04.14	10.04.14	84,70,875	6	5,569.89
172.	11.04.14	25.04.14	83,04,883	1	910.12
173.	26.04.14	28.04.14	80,04,191	15	13,157.57
174.	29.04.14	20.05.14	78,36,689	23	19,752.75
175.	21.05.14	21.05.14	78,10,518	1	855.95
176.	22.05.14	22.05.14	78,01,538	1	854.96
177.	23.05.14	25.05.14	76,28,753	3	2,508.08
178.	26.05.14	2.6.14	75,11,539	8	6,585.46
179.	3.6.14	6.6.14	75,05,967	4	3,290.29
180.	7.6.14	25.6.14	75,00,457	19	15,617.39
181.	26.6.14	10.7.14	74,44,635	15	12,237.76
182.	11.7.14	16.7.14	74,40,635	6	4,892.47
183.	17.7.14	22.7.14	73,25,233	6	4,816.59
184.	23.7.14	23.7.14	72,75,896	1	797.36
185.	24.7.14	30.7.14	68,82,794	7	5,279.95
186.	31.7.14	31.7.14	68,33,457	1	748.87
187.	1.8.14	6.8.14	67,10,942	6	4,412.67
188.	7.8.14	7.8.14	66,55,218	1	729.34
189.	8.8.14	13.8.14	65,74,699	6	4323.09
190.	14.8.14	21.8.14	65,38,271	8	5,732.18
191.	22.8.14	28.8.14	64,58,184	7	4,954.22

192.	29.8.14	2.9.14	59,76,414	5	3,274.75
193.	3.9.14	3.9.14	59,67,974	1	654.02
194.	4.9.14	11.9.14	59,53,993	8	5,219.94
195.	12.9.14	14.9.14	58,72,680	3	1,930.74
196.	15.9.14	16.9.14	54,63,207	2	1,197.42
197.	17.9.14	17.9.14	54,24,981	1	594.52
198.	18.9.14	21.09.14	49,46,326	4	2,168.25
199.	22.9.14	24.9.14	46,98,581	3	1,544.74
200.	25.9.14	29.9.14	45,05,513	5	2,468.77
201.	30.9.14	30.9.14	46,85,813	1	513.51
202.	1.10.14	14.10.14	43,55,397	14	6,682.25
203.	15.10.14	20.10.14	40,24,432	6	2,646.20
204.	21.10.14	7.11.14	39,20,025	18	7,732.65
205.	8.11.14	9.11.14	38,18,927	2	837.03
206.	10.11.14	13.11.14	37,64,374	3	1,237.60
207.	14.11.14	15.01.15	37,09,958	62	25,207.39
208.	16.01.15	20.1.15	37,02,268	5	2,028.64
209.	21.1.15	22.1.15	36,81,823	2	806.97
210.	23.1.15	26.1.15	36,30,054	4	1,591.26
211.	27.1.15	2.2.15	33,12,201	7	2,540.87
212.	3.2.15	5.2.15	32,19,953	3	1,058.61
213.	6.2.15	13.2.15	32,13,267	8	2,817.11
214.	14.2.15	10.3.15	26,09,840	25	7,150.25
215.	11.3.15	16.3.15	25,41,482	6	1,671.11
216.	17.3.15	17.3.15	25,22,019	1	276.39
217.	18.3.15	20.3.15	24,63,533	3	809.93
218.	21.3.15	22.3.15	23,39,259	2	512.71
219.	23.3.15	31.3.15	22,95,809	9	2,264.36
			: kx		22,00,008.61

3.2
fdjk, dh x.kuk
 (संदर्भ: प्रस्तर सं. 3.2; पृष्ठ 70)

₹

ftyk i p k; r] hrki g ea fdjk, dh de ol i y h ds dkj .k jktLo dh gkfu										
Ø0 Ø	rgl hy dk uke	L Fkku	fdjk, nkj dk uke	vuprk dk o"l	{k=Oy }oxL O"V e#	{k=Oy }oxL e"Vj e#	ftyk i p k; r }jk ifr ekg fu/æj r fdjk: k o"l 2008 l s 2015 ds n gku	fdjk, nkj l g }jk ifr ekg ns fdjk: k o"l 2008 l s 2015 ds n gku	ftyk eftLVW] hrki g }jk fu/æj r fdjk: k l v i y 2008 , oa tu 2009 ea Øe'k o"l 2008 , oa 2009#	vuprk ds l e; i frekg de fdjk, dh i k r
1	2	3	4	5	6	7	8	9	10	
1	महमूदाबाद	कटरा बाजार, कटरा	केशव राम	2008	120	10.80	225	225	508	283
2	महमूदाबाद	कटरा बाजार, कटरा	खैरूलनिशा	2008	120	10.80	315	315	508	193
3	महमूदाबाद	कटरा बाजार, कटरा	मो.0 फारुक	2008	120	10.80	225	225	486	261
4	महमूदाबाद	कटरा बाजार, कटरा	मो.0 फारुक	2008	120	10.80	225	225	486	261
5	महमूदाबाद	कटरा बाजार, कटरा	मो0 अहद	2008	120	10.80	225	225	486	261
6	महमूदाबाद	कटरा बाजार, कटरा	मो0 अहद	2008	120	10.80	225	225	486	261
7	महमूदाबाद	कटरा बाजार, कटरा	मो0 अयूब	2008	120	10.80	225	225	486	261
8	महमूदाबाद	कटरा बाजार, कटरा	मो0 अयूब	2008	120	10.80	225	225	486	261
9	महमूदाबाद	कटरा बाजार, कटरा	प्रेम प्रकाश	2008	120	10.80	225	225	486	261
10	महमूदाबाद	कटरा बाजार, कटरा	राम प्रकाश	2008	120	10.80	225	225	486	261
11	महमूदाबाद	कटरा बाजार, कटरा	कमलेश	2008	120	10.80	225	225	486	261
12	महमूदाबाद	कटरा बाजार, कटरा	अखिलेश	2008	120	10.80	225	225	486	261
13	महमूदाबाद	कटरा बाजार, कटरा	राम कुमार	2008	120	10.80	220	220	486	266
14	महमूदाबाद	कटरा बाजार, कटरा	राम कुमार	2008	120	10.80	220	220	486	266
15	महमूदाबाद	कटरा बाजार, कटरा	अरविन्द कुमार	2008	120	10.80	220	220	486	266
16	महमूदाबाद	कटरा बाजार, कटरा	शरद मिश्र	2008	120	10.80	220	220	486	266
17	महमूदाबाद	कटरा बाजार, कटरा	केशव राम	2008	80	7.20	155	155	324	169
18	महमूदाबाद	कटरा बाजार, कटरा	चन्द्र मोहन	2008	120	10.80	220	220	486	266
19	महमूदाबाद	कटरा बाजार, कटरा	चन्द्र मोहन	2008	120	10.80	215	215	486	271
20	महमूदाबाद	कटरा बाजार, कटरा	रीना देवी	2008	120	10.80	225	225	486	261
21	महमूदाबाद	कटरा बाजार, कटरा	विजय लक्ष्मी	2008	120	10.80	225	225	486	261
22	महमूदाबाद	कटरा बाजार, कटरा	संजय कुमार	2008	120	10.80	225	225	486	261
23	महमूदाबाद	कटरा बाजार, कटरा	अब्दुल हाफिज	2008	120	10.80	225	225	486	261
24	महमूदाबाद	कटरा बाजार, कटरा	विनयकुमार	2008	120	10.80	225	225	486	261
25	महमूदाबाद	कटरा बाजार, कटरा	पंकज कुमार	2008	120	10.80	225	225	486	261
26	महमूदाबाद	कटरा बाजार, कटरा	राजेश कुमार	2008	120	10.80	225	225	486	261
27	महमूदाबाद	कटरा बाजार, कटरा	पंकज कुमार	2008	120	10.80	225	225	486	261
28	महमूदाबाद	कटरा बाजार, कटरा	राजेश कुमार	2008	120	10.80	215	215	486	271
29	महमूदाबाद	कटरा बाजार, कटरा	जगदीश कुमार	2008	120	10.80	225	225	486	261
30	महमूदाबाद	कटरा बाजार, कटरा	राज कुमार जैन	2008	120	10.80	215	215	486	271
31	महमूदाबाद	कटरा बाजार, कटरा	विजय कुमार	2008	120	10.80	215	215	486	271
32	महमूदाबाद	कटरा बाजार, कटरा	शाहनवाज	2009	120	10.80	225	225	594	369
33	महमूदाबाद	कटरा बाजार, कटरा	खलूल अहमद	2009	120	10.80	290	290	594	304

34	महमूदाबाद	कटरा बाजार, कटरा	प्रेम शंकर	2008	120	10.80	225	225	486	261
35	महमूदाबाद	कटरा बाजार, कटरा	अशोक कुमार	2008	120	10.80	215	215	486	271
36	महमूदाबाद	कटरा बाजार, कटरा	धर्मन्द्र कुमार	2008	120	10.80	215	215	486	271
37	महमूदाबाद	कटरा बाजार, कटरा	चन्द्र मोहन	2008	120	10.80	220	220	486	266
38	महमूदाबाद	कटरा बाजार, कटरा	विपिन कुमार वर्मा	2008	120	10.80	215	215	486	271
39	महमूदाबाद	कटरा बाजार, कटरा	विपिन कुमार वर्मा	2008	120	10.80	215	215	486	271
40	महमूदाबाद	कटरा बाजार, कटरा	अनीता वर्मा	2008	120	10.80	215	215	486	271
41	महमूदाबाद	कटरा बाजार, कटरा	अनीता वर्मा	2008	120	10.80	215	215	486	271
42	महमूदाबाद	कटरा बाजार, कटरा	राजेन्द्र कुमार	2009	120	10.80	220	220	594	374
43	महमूदाबाद	कटरा बाजार, कटरा	रजिया खातून	2009	120	10.80	290	290	594	304
44	महमूदाबाद	कटरा बाजार, कटरा	फ़ैयाज	2008	120	10.80	290	290	486	196
45	महमूदाबाद	कटरा बाजार, कटरा	अहमद अली	2008	120	10.80	225	225	486	261
46	महमूदाबाद	कटरा बाजार, कटरा	शौकत अली	2008	120	10.80	225	225	486	261
47	महमूदाबाद	कटरा बाजार, कटरा	हसमत अली	2008	120	10.80	225	225	486	261
48	महमूदाबाद	कटरा बाजार, कटरा	मिराज अहमद	2008	120	10.80	225	225	486	261
49	महमूदाबाद	कटरा बाजार, कटरा	रिजवान	2008	120	10.80	225	225	486	261
50	महमूदाबाद	कटरा बाजार, कटरा	कयूम	2008	120	10.80	225	225	486	261
51	महमूदाबाद	कटरा बाजार, कटरा	पूनम वर्मा	2008	120	10.80	225	225	486	261
52	महमूदाबाद	कटरा बाजार, कटरा	पूनम वर्मा	2008	120	10.80	225	225	486	261
53	महमूदाबाद	कटरा बाजार, कटरा	सईद अहमद	2008	120	10.80	220	220	486	266
54	महमूदाबाद	कटरा बाजार, कटरा	रशीद अहमद	2008	120	10.80	220	220	486	266
55	महमूदाबाद	कटरा बाजार, कटरा	गणेश वर्मा	2008	120	10.80	225	225	486	261
56	महमूदाबाद	कटरा बाजार, कटरा	रवि भूषण	2008	120	10.80	225	225	486	261
57	महमूदाबाद	कटरा बाजार, कटरा	जमाल	2008	120	10.80	225	225	486	261
58	महमूदाबाद	कटरा बाजार, कटरा	मुशीर अहमद	2008	120	10.80	225	225	486	261
59	महमूदाबाद	कटरा बाजार, कटरा	कुलदीप वर्मा	2008	120	10.80	225	225	486	261
60	महमूदाबाद	कटरा बाजार, कटरा	नीलम वर्मा	2008	120	10.80	225	225	486	261
61	महमूदाबाद	कटरा बाजार, कटरा	राजेश कुमार	2008	120	10.80	225	225	486	261
62	महमूदाबाद	कटरा बाजार, कटरा	जवाहर लाल	2008	120	10.80	225	225	486	261
63	महमूदाबाद	कटरा बाजार, कटरा	अजमा खातून	2008	120	10.80	225	225	486	261
64	महमूदाबाद	कटरा बाजार, कटरा	विजय कुमार	2008	120	10.80	225	225	486	261
65	महमूदाबाद	कटरा बाजार, कटरा	मौ0 साजिद	2008	120	10.80	225	225	486	261
66	महमूदाबाद	कटरा बाजार, कटरा	अब्दुल वाहिद	2008	120	10.80	225	225	486	261
67	महमूदाबाद	कटरा बाजार, कटरा	अब्दुल अहद	2008	120	10.80	225	225	486	261
68	महमूदाबाद	कटरा बाजार, कटरा	श्रीमती शहनवाज	2008	120	10.80	225	225	486	261
69	महमूदाबाद	कटरा बाजार, कटरा	श्रीमती शहनवाज	2008	120	10.80	225	225	486	261
70	महमूदाबाद	कटरा बाजार, कटरा	नसीम अहमद	2008	120	10.80	225	225	486	261
71	महमूदाबाद	कटरा बाजार, कटरा	राम स्वरूप	2008	120	10.80	215	215	486	271
72	महमूदाबाद	निरीक्षण भवन, नई बाजार	राहुल जायसवाल	2008	120	10.80	100	100	486	386
73	महमूदाबाद	निरीक्षण भवन, नई बाजार	रजनीश	2008	120	10.80	100	100	486	386
74	महमूदाबाद	निरीक्षण भवन, नई बाजार	संतोष कुमार	2008	120	10.80	100	100	486	386
75	महमूदाबाद	निरीक्षण भवन, नई बाजार	राकेश कुमार	2008	120	10.80	100	100	486	386
76	महमूदाबाद	निरीक्षण भवन, नई बाजार	चन्द्रमोहन	2008	120	10.80	100	100	486	386
77	महमूदाबाद	निरीक्षण भवन, नई बाजार	हरिनाथ	2008	120	10.80	100	100	486	386
78	महमूदाबाद	निरीक्षण भवन, नई बाजार	सत्यवान	2008	120	10.80	100	100	486	386
79	महमूदाबाद	निरीक्षण भवन, नई बाजार	राजेश कुमार	2008	120	10.80	100	100	486	386
80	महमूदाबाद	निरीक्षण भवन, नई बाजार	देवेन्द्र कुमार	2008	120	10.80	100	100	486	386
81	महमूदाबाद	निरीक्षण भवन, नई बाजार	असलम	2008	120	10.80	100	100	486	386

82	महमूदाबाद	निरीक्षण भवन, नई बाजार	श्याम बाबू	2008	120	10.80	100	100	486	386
83	महमूदाबाद	निरीक्षण भवन, नई बाजार	दामोदर	2008	120	10.80	100	100	486	386
84	महमूदाबाद	निरीक्षण भवन, नई बाजार	प्रेमचन्द्र	2008	120	10.80	100	100	486	386
85	महमूदाबाद	निरीक्षण भवन, नई बाजार	शिव कुमार	2008	120	10.80	100	100	486	386
86	महमूदाबाद	निरीक्षण भवन, नई बाजार	सलीम	2008	120	10.80	100	100	486	386
87	महमूदाबाद	निरीक्षण भवन, नई बाजार	शिवेन्द्र प्रताप	2008	120	10.80	100	100	486	386
88	महमूदाबाद	निरीक्षण भवन, नई बाजार	स्वामी दयाल	2008	120	10.80	100	100	486	386
89	महमूदाबाद	निरीक्षण भवन, नई बाजार	तूलिका जैन	2008	120	10.80	100	100	486	386
90	महमूदाबाद	निरीक्षण भवन, नई बाजार	सन्तोष कुमार	2008	120	10.80	100	100	486	386
91	महमूदाबाद	निरीक्षण भवन, नई बाजार	आनन्द कुमार	2009	120	10.80	290	290	594	304
92	महमूदाबाद	निरीक्षण भवन, नई बाजार	अनूप कुमार	2009	120	10.80	290	290	594	304
93	महमूदाबाद	तालाब भवन, नई बाजार	प्रवीन कुमार	2008	120	10.80	200	200	486	286
94	महमूदाबाद	तालाब भवन, नई बाजार	श्रवण कुमार	2008	120	10.80	200	200	486	286
95	महमूदाबाद	तालाब भवन, नई बाजार	श्रवण कुमार	2008	120	10.80	200	200	486	286
96	महमूदाबाद	तालाब भवन, नई बाजार	विमल राजन	2008	120	10.80	200	200	486	286
97	महमूदाबाद	तालाब भवन, नई बाजार	सतीश	2008	120	10.80	200	200	486	286
98	महमूदाबाद	तालाब भवन, नई बाजार	नैयर अब्बास	2008	120	10.80	200	200	486	286
							; kx	19,723	48,162	28,447

lkj f' k"V 3.3

ftyk i pk; r] l hrki g ea fdjk, dh de ol nyh ds dkj .k jktLo dh gkfu
(संदर्भ: प्रस्तर सं. 3.2; पृष्ठ 70)

¼/kuj kf' k ₹ ea

Ø0 l Ø	rgl hy dk uke	LFkku	fdjk, nkj dk uke	vupzk dk o"kz	{ks=Qy %oxl QhV ea	{ks=Qy %oxl ehVj ea	o"kz 2008 l s 2015 ds nkj ku	o"kz 2008 l s 2015 ds nkj ku	ftyk eftLVW] l hrki g }kjk fu/kkfjr fdjk; k %vi 2008 , oa tu 2009 ea Øe'k% o"kz 2008 , oa 2009%	vupzk ds le; ifrek de fdjk, dh ikfir	01-04-2008 l s 31-03- 2015 ds nkj ku i klr fdjk; k %o"kz 2008 , oa 2009 ea Øe'k% vkofVr nplkuka ds fy, 84 ekg , oa 70 ekg%	nplkuka ds 36 ekg ds vko/vu l s i kl; fdjk; k	vkxkeh 3 o"kk ea i kl; fdjk; k ¼¼LrEHK 9\$25 ifr'kr½ ifr ekg o"kz 2008 ea vkofVr nplkuka ds fy, 36 ekg , oa 2009 ds fy, 34 ekg	LrEHK 13 dh vof/k ds ckn 31- 03-2015 rd i kl; ¼¼LrEHK 9\$50 ifr'kr½ ifr ekg 12 ekg grq	o"kz 2008&15 ea de i klr fdjk; k ¼¼LrEHK 12\$13\$14 &LrEHK 11½
1	2	4	5	6	7	8	9	10	11	12	13	14	15		
1	महमूदाबाद	कटरा बाजार, कटरा	केशव राम	2008	120	10.80	225	225	508	283	18,900	18,275	22,844.28	9,137.71	31,357.43
2	महमूदाबाद	कटरा बाजार, कटरा	खैरूलनिशा	2008	120	10.80	315	315	508	193	26,460	18,275	22,844.28	9,137.71	23,797.43
3	महमूदाबाद	कटरा बाजार, कटरा	मो0 फारुक	2008	120	10.80	225	225	486	261	18,900	17,498	21,872.19	8,748.87	29,218.81
4	महमूदाबाद	कटरा बाजार, कटरा	मो0 फारुक	2008	120	10.80	225	225	486	261	18,900	17,498	21,872.19	8,748.87	29,218.81
5	महमूदाबाद	कटरा बाजार, कटरा	मो0 अहद	2008	120	10.80	225	225	486	261	18,900	17,498	21,872.19	8,748.87	29,218.81
6	महमूदाबाद	कटरा बाजार, कटरा	मो0 अहद	2008	120	10.80	225	225	486	261	18,900	17,498	21,872.19	8,748.87	29,218.81
7	महमूदाबाद	कटरा बाजार, कटरा	मो0 अयूब	2008	120	10.80	225	225	486	261	18,900	17,498	21,872.19	8,748.87	29,218.81
8	महमूदाबाद	कटरा बाजार, कटरा	मो0 अयूब	2008	120	10.80	225	225	486	261	18,900	17,498	21,872.19	8,748.87	29,218.81
9	महमूदाबाद	कटरा बाजार, कटरा	प्रेम प्रकाश	2008	120	10.80	225	225	486	261	18,900	17,498	21,872.19	8,748.87	29,218.81
10	महमूदाबाद	कटरा बाजार, कटरा	राम प्रकाश	2008	120	10.80	225	225	486	261	18,900	17,498	21,872.19	8,748.87	29,218.81
11	महमूदाबाद	कटरा बाजार, कटरा	कमलेश	2008	120	10.80	225	225	486	261	18,900	17,498	21,872.19	8,748.87	29,218.81
12	महमूदाबाद	कटरा बाजार, कटरा	अखिलेश	2008	120	10.80	225	225	486	261	18,900	17,498	21,872.19	8,748.87	29,218.81
13	महमूदाबाद	कटरा बाजार, कटरा	राम कुमार	2008	120	10.80	220	220	486	266	18,480	17,498	21,872.19	8,748.87	29,638.81
14	महमूदाबाद	कटरा बाजार, कटरा	राम कुमार	2008	120	10.80	220	220	486	266	18,480	17,498	21,872.19	8,748.87	29,638.81
15	महमूदाबाद	कटरा बाजार, कटरा	अरविन्द कुमार	2008	120	10.80	220	220	486	266	18,480	17,498	21,872.19	8,748.87	29,638.81
16	महमूदाबाद	कटरा बाजार, कटरा	शरद मिश्र	2008	120	10.80	220	220	486	266	18,480	17,498	21,872.19	8,748.87	29,638.81
17	महमूदाबाद	कटरा बाजार, कटरा	वेशव राम	2008	80	7.20	155	155	324	169	13,020	11,665	14,581.46	5,832.58	19,059.21
18	महमूदाबाद	कटरा बाजार, कटरा	चन्द्र मोहन	2008	120	10.80	220	220	486	266	18,480	17,498	21,872.19	8,748.87	29,638.81

19	महमूदाबाद	कटरा बाजार, कटरा	चन्द्र मोहन	2008	120	10.80	215	215	486	271	18,060	17,498	21,872.19	8,748.87	30,058.81
20	महमूदाबाद	कटरा बाजार, कटरा	रीना देवी	2008	120	10.80	225	225	486	261	18,900	17,498	21,872.19	8,748.87	29,218.81
21	महमूदाबाद	कटरा बाजार, कटरा	विजय लक्ष्मी	2008	120	10.80	225	225	486	261	18,900	17,498	21,872.19	8,748.87	29,218.81
22	महमूदाबाद	कटरा बाजार, कटरा	संजय कुमार	2008	120	10.80	225	225	486	261	18,900	17,498	21,872.19	8,748.87	29,218.81
23	महमूदाबाद	कटरा बाजार, कटरा	अब्दुल हाफिज	2008	120	10.80	225	225	486	261	18,900	17,498	21,872.19	8,748.87	29,218.81
24	महमूदाबाद	कटरा बाजार, कटरा	विनयकुमार	2008	120	10.80	225	225	486	261	18,900	17,498	21,872.19	8,748.87	29,218.81
25	महमूदाबाद	कटरा बाजार, कटरा	पंकज कुमार	2008	120	10.80	225	225	486	261	18,900	17,498	21,872.19	8,748.87	29,218.81
26	महमूदाबाद	कटरा बाजार, कटरा	राजेश कुमार	2008	120	10.80	225	225	486	261	18,900	17,498	21,872.19	8,748.87	29,218.81
27	महमूदाबाद	कटरा बाजार, कटरा	पंकज कुमार	2008	120	10.80	225	225	486	261	18,900	17,498	21,872.19	8,748.87	29,218.81
28	महमूदाबाद	कटरा बाजार, कटरा	राजेश कुमार	2008	120	10.80	215	215	486	271	18,060	17,498	21,872.19	8,748.87	30,058.81
29	महमूदाबाद	कटरा बाजार, कटरा	जगदीश कुमार	2008	120	10.80	225	225	486	261	18,900	17,498	21,872.19	8,748.87	29,218.81
30	महमूदाबाद	कटरा बाजार, कटरा	राज कुमार जैन	2008	120	10.80	215	215	486	271	18,060	17,498	21,872.19	8,748.87	30,058.81
31	महमूदाबाद	कटरा बाजार, कटरा	विजय कुमार	2008	120	10.80	215	215	486	271	18,060	17,498	21,872.19	8,748.87	30,058.81
32	महमूदाबाद	कटरा बाजार, कटरा	शाहनवाज	2009	120	10.80	225	225	594	369	15,750	21,386	25,247.52	0.00	30,883.66
33	महमूदाबाद	कटरा बाजार, कटरा	खलूल अहमद	2009	120	10.80	290	290	594	304	20,300	21,386	25,247.52	0.00	26,333.66
34	महमूदाबाद	कटरा बाजार, कटरा	प्रेम शंकर	2008	120	10.80	225	225	486	261	18,900	17,498	21,872.19	8,748.87	29,218.81
35	महमूदाबाद	कटरा बाजार, कटरा	अशोक कुमार	2008	120	10.80	215	215	486	271	18,060	17,498	21,872.19	8,748.87	30,058.81
36	महमूदाबाद	कटरा बाजार, कटरा	धर्मेन्द्र कुमार	2008	120	10.80	215	215	486	271	18,060	17,498	21,872.19	8,748.87	30,058.81
37	महमूदाबाद	कटरा बाजार, कटरा	चन्द्र मोहन	2008	120	10.80	220	220	486	266	18,480	17,498	21,872.19	8,748.87	29,638.81
38	महमूदाबाद	कटरा बाजार, कटरा	विपिन कुमार वर्मा	2008	120	10.80	215	215	486	271	18,060	17,498	21,872.19	8,748.87	30,058.81
39	महमूदाबाद	कटरा बाजार, कटरा	विपिन कुमार वर्मा	2008	120	10.80	215	215	486	271	18,060	17,498	21,872.19	8,748.87	30,058.81
40	महमूदाबाद	कटरा बाजार, कटरा	अनीता वर्मा	2008	120	10.80	215	215	486	271	18,060	17,498	21,872.19	8,748.87	30,058.81
41	महमूदाबाद	कटरा बाजार, कटरा	अनीता वर्मा	2008	120	10.80	215	215	486	271	18,060	17,498	21,872.19	8,748.87	30,058.81
42	महमूदाबाद	कटरा बाजार, कटरा	राजेन्द्र कुमार	2009	120	10.80	220	220	594	374	15,400	21,386	25,247.52	0.00	31,233.66
43	महमूदाबाद	कटरा बाजार, कटरा	रजिया खातून	2009	120	10.80	290	290	594	304	20,300	21,386	25,247.52	0.00	26,333.66
44	महमूदाबाद	कटरा बाजार, कटरा	फैयाज	2008	120	10.80	290	290	486	196	24,360	17,498	21,872.19	8,748.87	23,758.81
45	महमूदाबाद	कटरा बाजार, कटरा	अहमद अली	2008	120	10.80	225	225	486	261	18,900	17,498	21,872.19	8,748.87	29,218.81
46	महमूदाबाद	कटरा बाजार, कटरा	शौकत अली	2008	120	10.80	225	225	486	261	18,900	17,498	21,872.19	8,748.87	29,218.81
47	महमूदाबाद	कटरा बाजार, कटरा	हसमत अली	2008	120	10.80	225	225	486	261	18,900	17,498	21,872.19	8,748.87	29,218.81
48	महमूदाबाद	कटरा बाजार, कटरा	मिराज अहमद	2008	120	10.80	225	225	486	261	18,900	17,498	21,872.19	8,748.87	29,218.81
49	महमूदाबाद	कटरा बाजार, कटरा	रिजवान	2008	120	10.80	225	225	486	261	18,900	17,498	21,872.19	8,748.87	29,218.81
50	महमूदाबाद	कटरा बाजार, कटरा	कयूम	2008	120	10.80	225	225	486	261	18,900	17,498	21,872.19	8,748.87	29,218.81
51	महमूदाबाद	कटरा बाजार, कटरा	पूनम वर्मा	2008	120	10.80	225	225	486	261	18,900	17,498	21,872.19	8,748.87	29,218.81

52	महमूदाबाद	कटरा बाजार, कटरा	पूनम वर्मा	2008	120	10.80	225	225	486	261	18,900	17,498	21,872.19	8,748.87	29,218.81
53	महमूदाबाद	कटरा बाजार, कटरा	सईद अहमद	2008	120	10.80	220	220	486	266	18,480	17,498	21,872.19	8,748.87	29,638.81
54	महमूदाबाद	कटरा बाजार, कटरा	रशीद अहमद	2008	120	10.80	220	220	486	266	18,480	17,498	21,872.19	8,748.87	29,638.81
55	महमूदाबाद	कटरा बाजार, कटरा	गणेश वर्मा	2008	120	10.80	225	225	486	261	18,900	17,498	21,872.19	8,748.87	29,218.81
56	महमूदाबाद	कटरा बाजार, कटरा	रवि भूषण	2008	120	10.80	225	225	486	261	18,900	17,498	21,872.19	8,748.87	29,218.81
57	महमूदाबाद	कटरा बाजार, कटरा	जमाल	2008	120	10.80	225	225	486	261	18,900	17,498	21,872.19	8,748.87	29,218.81
58	महमूदाबाद	कटरा बाजार, कटरा	मुशीर अहमद	2008	120	10.80	225	225	486	261	18,900	17,498	21,872.19	8,748.87	29,218.81
59	महमूदाबाद	कटरा बाजार, कटरा	कुलदीप वर्मा	2008	120	10.80	225	225	486	261	18,900	17,498	21,872.19	8,748.87	29,218.81
60	महमूदाबाद	कटरा बाजार, कटरा	नीलम वर्मा	2008	120	10.80	225	225	486	261	18,900	17,498	21,872.19	8,748.87	29,218.81
61	महमूदाबाद	कटरा बाजार, कटरा	राजेश कुमार	2008	120	10.80	225	225	486	261	18,900	17,498	21,872.19	8,748.87	29,218.81
62	महमूदाबाद	कटरा बाजार, कटरा	जवाहर लाल	2008	120	10.80	225	225	486	261	18,900	17,498	21,872.19	8,748.87	29,218.81
63	महमूदाबाद	कटरा बाजार, कटरा	अजमा खातून	2008	120	10.80	225	225	486	261	18,900	17,498	21,872.19	8,748.87	29,218.81
64	महमूदाबाद	कटरा बाजार, कटरा	विजय कुमार	2008	120	10.80	225	225	486	261	18,900	17,498	21,872.19	8,748.87	29,218.81
65	महमूदाबाद	कटरा बाजार, कटरा	मो0 साजिद	2008	120	10.80	225	225	486	261	18,900	17,498	21,872.19	8,748.87	29,218.81
66	महमूदाबाद	कटरा बाजार, कटरा	अब्दुल वाहिद	2008	120	10.80	225	225	486	261	18,900	17,498	21,872.19	8,748.87	29,218.81
67	महमूदाबाद	कटरा बाजार, कटरा	अब्दुल अहद	2008	120	10.80	225	225	486	261	18,900	17,498	21,872.19	8,748.87	29,218.81
68	महमूदाबाद	कटरा बाजार, कटरा	श्रीमती शहनवाज	2008	120	10.80	225	225	486	261	18,900	17,498	21,872.19	8,748.87	29,218.81
69	महमूदाबाद	कटरा बाजार, कटरा	श्रीमती शहनवाज	2008	120	10.80	225	225	486	261	18,900	17,498	21,872.19	8,748.87	29,218.81
70	महमूदाबाद	कटरा बाजार, कटरा	नसीम अहमद	2008	120	10.80	225	225	486	261	18,900	17,498	21,872.19	8,748.87	29,218.81
71	महमूदाबाद	कटरा बाजार, कटरा	राम स्वरूप	2008	120	10.80	215	215	486	271	18,060	17,498	21,872.19	8,748.87	30,058.81
72	महमूदाबाद	निरीक्षण भवन, नई बाजार	राहुल जायसवाल	2008	120	10.80	100	100	486	386	8,400	17,498	21,872.19	8,748.87	39,718.81
73	महमूदाबाद	निरीक्षण भवन, नई बाजार	रजनीश	2008	120	10.80	100	100	486	386	8,400	17,498	21,872.19	8,748.87	39,718.81
74	महमूदाबाद	निरीक्षण भवन, नई बाजार	संतोष कुमार	2008	120	10.80	100	100	486	386	8,400	17,498	21,872.19	8,748.87	39,718.81
75	महमूदाबाद	निरीक्षण भवन, नई बाजार	राकेश कुमार	2008	120	10.80	100	100	486	386	8,400	17,498	21,872.19	8,748.87	39,718.81
76	महमूदाबाद	निरीक्षण भवन, नई बाजार	चन्द्रमोहन	2008	120	10.80	100	100	486	386	8,400	17,498	21,872.19	8,748.87	39,718.81
77	महमूदाबाद	निरीक्षण भवन, नई बाजार	हरिनाथ	2008	120	10.80	100	100	486	386	8,400	17,498	21,872.19	8,748.87	39,718.81
78	महमूदाबाद	निरीक्षण भवन, नई बाजार	सत्यवान	2008	120	10.80	100	100	486	386	8,400	17,498	21,872.19	8,748.87	39,718.81
79	महमूदाबाद	निरीक्षण भवन, नई बाजार	राजेश कुमार	2008	120	10.80	100	100	486	386	8,400	17,498	21,872.19	8,748.87	39,718.81
80	महमूदाबाद	निरीक्षण भवन, नई बाजार	देवेन्द्र कुमार	2008	120	10.80	100	100	486	386	8,400	17,498	21,872.19	8,748.87	39,718.81
81	महमूदाबाद	निरीक्षण भवन, नई बाजार	असलम	2008	120	10.80	100	100	486	386	8,400	17,498	21,872.19	8,748.87	39,718.81
82	महमूदाबाद	निरीक्षण भवन, नई बाजार	श्याम बाबू	2008	120	10.80	100	100	486	386	8,400	17,498	21,872.19	8,748.87	39,718.81
83	महमूदाबाद	निरीक्षण भवन, नई बाजार	दामोदर	2008	120	10.80	100	100	486	386	8,400	17,498	21,872.19	8,748.87	39,718.81
84	महमूदाबाद	निरीक्षण भवन, नई बाजार	प्रेमचन्द्र	2008	120	10.80	100	100	486	386	8,400	17,498	21,872.19	8,748.87	39,718.81

85	महमूदाबाद	निरीक्षण भवन, नई बाजार	शिव कुमार	2008	120	10.80	100	100	486	386	8,400	17,498	21,872.19	8,748.87	39,718.81		
86	महमूदाबाद	निरीक्षण भवन, नई बाजार	सलीम	2008	120	10.80	100	100	486	386	8,400	17,498	21,872.19	8,748.87	39,718.81		
87	महमूदाबाद	निरीक्षण भवन, नई बाजार	शिवेन्द्र प्रताप	2008	120	10.80	100	100	486	386	8,400	17,498	21,872.19	8,748.87	39,718.81		
88	महमूदाबाद	निरीक्षण भवन, नई बाजार	स्वामी दयाल	2008	120	10.80	100	100	486	386	8,400	17,498	21,872.19	8,748.87	39,718.81		
89	महमूदाबाद	निरीक्षण भवन, नई बाजार	तूलिका जैन	2008	120	10.80	100	100	486	386	8,400	17,498	21,872.19	8,748.87	39,718.81		
90	महमूदाबाद	निरीक्षण भवन, नई बाजार	सन्तोष कुमार	2008	120	10.80	100	100	486	386	8,400	17,498	21,872.19	8,748.87	39,718.81		
91	महमूदाबाद	निरीक्षण भवन, नई बाजार	आनन्द कुमार	2009	120	10.80	290	290	594	304	20,300	21,386	25,247.52	0.00	26,333.66		
92	महमूदाबाद	निरीक्षण भवन, नई बाजार	अनूप कुमार	2009	120	10.80	290	290	594	304	20,300	21,386	25,247.52	0.00	26,333.66		
93	महमूदाबाद	तालाब भवन, नई बाजार	प्रवीन कुमार	2008	120	10.80	200	200	486	286	16,800	17,498	21,872.19	8,748.87	31,318.81		
94	महमूदाबाद	तालाब भवन, नई बाजार	श्रवण कुमार	2008	120	10.80	200	200	486	286	16,800	17,498	21,872.19	8,748.87	31,318.81		
95	महमूदाबाद	तालाब भवन, नई बाजार	श्रवण कुमार	2008	120	10.80	200	200	486	286	16,800	17,498	21,872.19	8,748.87	31,318.81		
96	महमूदाबाद	तालाब भवन, नई बाजार	विमल राजन	2008	120	10.80	200	200	486	286	16,800	17,498	21,872.19	8,748.87	31,318.81		
97	महमूदाबाद	तालाब भवन, नई बाजार	सतीश	2008	120	10.80	200	200	486	286	16,800	17,498	21,872.19	8,748.87	31,318.81		
98	महमूदाबाद	तालाब भवन, नई बाजार	नैयर अब्बास	2008	120	10.80	200	200	486	286	16,800	17,498	21,872.19	8,748.87	31,318.81		
									19,723	48,162	28,447	16,33,590	17,33,833	21,58,380	8,02,758	30,61,380.30	
: kx									0k"lz 01-04-2008 l s 31-03-2015 rd ds nkj ku ftyk i pk: r l hrki j es de fdjk: k i kflr %LrEHk 15&LrEHk 10% % 3061380&28447%								30,32,933

lkfj f' k"V 3.4
mPp nj ij fufonk Lohdfr ds dkj .k vf/kd 0; ;
(संदर्भ: प्रस्तर सं. 3.3; पृष्ठ 71)

00 1 0	dk; 7 dk uke	vkxf. kr e%; 1/2	vLohdfr fufonk e% i klr vkxf. kr e%; dh vi s'kk U; ure nj e% deh %i fr' kr 1/2	LrEHk 2 ds l ki s'k Lohdfr fufonkvk% e% Lohdfr i LrE nj ds vud kj	Hkqrku gsrq i LrE ns d 1/2	okLrfod Hkqrku 1/2	LrEHk 3 ds l ki s'k ns /kujkf' k 1/2 e% %LrEHk 5&LrEHk 2*3@100%	de nj ds fufonkvk% dh vLohdfr ds dkj .k i fjk; 7 0; ; %LrEHk 6&LrEHk 7% 1/2 e%
	1	2	3	4	5	6	7	8
1	वलीपुर खास सम्पर्क मार्ग लेपन	24,91,005	18	7 प्रतिशत कम	24,09,983	22,41,284	19,76,186.06	2,65,097.94
2	महीउद्दीनपुर सम्पर्क मार्ग लेपन	27,29,782	19	0.5 प्रतिशत कम	26,70,715	26,55,168	21,63,279.15	4,91,888.85
3	भदोरा सम्पर्क मार्ग लेपन	22,60,205	17	0.6 प्रतिशत कम	22,76,502	22,62,848	18,89,496.66	3,73,351.34
4	केशवपुर सम्पर्क मार्ग लेपन	10,69,078	18	आगणित दर पर	9,95,758	9,93,535	8,16,521.56	1,77,013.44
5	बिरौउपुर सम्पर्क मार्ग लेपन	26,09,880	19	आगणित दर पर	25,37,849	25,29,589	20,55,657.69	4,73,931.31
6	आकुसपुर सम्पर्क मार्ग लेपन	10,85,175	13.10	आगणित दर पर	10,47,411	10,45,253	9,10,200.16	1,35,052.84
; kx								19,16,335.72

Annexure 3.5
Annexure 3.5
(संदर्भ: प्रस्तर सं. 3.4; पृष्ठ 72)

Sl. No.	Date	Particulars	Amount (₹)	Description
1	09/2011	शून्य/14.9.2011	10,000	मिट्टू के घर के पास कूप जगत निर्माण हेतु बोल्टर एवं स्तम्भों का क्रय
2	10/2011	शून्य/04.10.2011	20,000	मिट्टू के घर के पास कूप जगत निर्माण हेतु ईट का क्रय
3	10/2011	शून्य/17.10.11	15,000	मिट्टू के घर के पास कूप जगत निर्माण हेतु सीमेण्ट एवं मिट्टी का क्रय
4	10/2011	शून्य/18.10.11	10,000	मिट्टू के घर के पास कूप जगत निर्माण हेतु मजदूरी का भुगतान
5	10/2011	शून्य/22.10.11	10,000	ग्राम पंचायत में बाढ़ प्रभावित क्षेत्र में मिट्टी कार्य
6	11/2011	शून्य/2.11.11	15,000	ग्राम पंचायत में बाढ़ प्रभावित क्षेत्र में मिट्टी का भुगतान
7	11/2011	शून्य/21.11.11	20,000	शिवमंगल के घर से दूधनाथ के घर तक खड़पुजा एवं नाली मरम्मत हेतु सीमेण्ट, मिट्टी और बालू का क्रय
8	11/2011	शून्य/24.11.11	14,000	शिवमंगल के घर से दूधनाथ के घर तक खड़पुजा एवं नाली मरम्मत हेतु ईट क्रय एवं मजदूरी का भुगतान
9	11/2011	शून्य/26.11.11	15,000	
10	11/2011	शून्य/30.11.11	14,000	
11	12/2011	शून्य/10.12.11	10,000	धुरे के घर से कसरत के घर तक खड़पुजा एवं नाली मरम्मत हेतु मिट्टी का भुगतान
12	12/2011	शून्य/24.12.11	20,000	धुरे के घर से कसरत के घर तक खड़पुजा एवं नाली मरम्मत हेतु ईट क्रय
13	1/2012	शून्य/4.1.12	10,000	धुरे के घर से कसरत के घर तक खड़पुजा एवं नाली मरम्मत हेतु सीमेण्ट और बालू का क्रय
14	1/2012	शून्य/10.1.12	15,000	धुरे के घर से कसरत के घर तक खड़पुजा एवं नाली मरम्मत हेतु मजदूरी का भुगतान। हैण्डपम्प मरम्मत हेतु मजदूरी एवं सामग्री का भुगतान।
15	4/2012	0722/7.4.12	22,000	हैण्डपम्प मरम्मत हेतु सामग्री, हैण्डपम्प मरम्मत के लिए मजदूरी का भुगतान, फोटोग्राफी, किशन दास के घर से मोली के घर तक नाली निर्माण हेतु ईट एवं सीमेण्ट का क्रय
16	4/2012	शून्य/10.4.12	20,000	
17	5/2012	0724/12.5.12	20,000	किशन दास के घर से मोली के घर तक नाली निर्माण हेतु चौका क्रय
18	5/2012	0726/15.5.12	15,000	किशन दास के घर से मोली के घर तक नाली निर्माण हेतु मिट्टी एवं ईट मिट्टी का क्रय
19	5/2012	0727/19.5.12	25,000	हैण्डपम्प मरम्मत हेतु सामग्री, हैण्डपम्प मरम्मत के लिए मजदूरी का भुगतान, फोटोग्राफी, किशन दास के घर से मोली के घर तक नाली निर्माण हेतु मजदूरी का भुगतान।
20	6/2012	0725/9.6.12	15,000	किशन दास के घर से मोली के घर तक नाली निर्माण हेतु मजदूरी का भुगतान।
21	6/2012	0729/15.6.12	15,000	हैण्डपम्प मरम्मत हेतु सामग्री एवं मजदूरी भुगतान
22	6/2012	शून्य/21.6.12	15,000	ग्राम पंचायत में सफाई कार्य में मजदूरी भुगतान
23	6/2012	0981/26.6.12	20,000	अल्हौआ में सरयू के घर के पास कूप सफाई कार्य में मजदूरी भुगतान, अल्हौआ में मुख्य सड़क से नहर तक खड़पुजा मरम्मत हेतु ईटों का क्रय। अल्हौआ में मुख्य सड़क से नहर तक खड़पुजा मरम्मत हेतु मिट्टी, मजदूरी भुगतान।
24	9/2012	0985/12.9.12	10,000	ग्राम पंचायत में सफाई कार्य में मजदूरी भुगतान
25	10/2012	0987/15.10.12	10,000	नहर से मुख्य सड़क तक सम्पर्क मार्ग हेतु मिट्टी एवं स्थानीय बालू का क्रय, स्वच्छता कार्यक्रम में पेन्टर को भुगतान।
26	11/2012	0989/3.11.12	20,000	नहर से मुख्य सड़क तक सम्पर्क मार्ग हेतु मजदूरी भुगतान
27	11/2012	0990/5.11.12	20,000	सुरेश के घर के पास मन्दिर पर कूप निर्माण हेतु बोल्टर, सीमेण्ट और बालू का क्रय।
28	11/2012	0701/14.11.12	8,000	सुरेश के घर के पास मन्दिर पर कूप निर्माण हेतु मजदूरी भुगतान।

29	1/2013	0703/3.1.13	10,000	बेचन पांडे के घर के पास कूप निर्माण हेतु बोल्टर का क्रय।
30	1/2013	0704/12.1.13	25,000	बेचन पांडे के घर के पास कूप निर्माण हेतु सीमेण्ट, बालू एवं ईट का क्रय। हैण्डपम्प मरम्मत हेतु मजदूरी का भुगतान।
31	2/2013	0708/19.2.13	10,000	बेचन पांडे के घर के पास कूप निर्माण हेतु मजदूरी का भुगतान।
32	2/2013	0709/26.2.13	10,000	मुख्य सड़क से शंकर जी के मन्दिर तक नाली निर्माण हेतु सीमेण्ट का क्रय।
33	3/2013	शून्य/4.3.13	10,000	मुख्य सड़क से मन्दिर तक नाली निर्माण हेतु ईट का क्रय।
34	3/2013	0711/9.3.13	15,000	
35	3/2013	0712/25.3.13	15,000	मुख्य सड़क से मन्दिर तक नाली निर्माण हेतु सीमेण्ट एवं बालू का क्रय तथा मजदूरी का भुगतान।
36	4/2013	0713/16.4.13	25,000	विजय सिंह के घर से नहर तक नाली सफाई एवं खड़ण्जा मरम्मत हेतु ईट का क्रय। तथा महेन्द्र सिंह के घर से मुख्य खड़ण्जा नाली सफाई एवं खड़ण्जा मरम्मत हेतु ईट का क्रय तथा स्थानीय बालू का क्रय।
37	4/2013	0714/24.4.13	20,000	
38	5/2013	0715/1.5.13	15,000	उपरोक्त कार्य पर मजदूरी भुगतान एवं हैण्डपम्प मरम्मत हेतु सामग्री क्रय।
39	5/2013	शून्य/18.5.13	20,000	
40	6/2013	0718/8.6.13	20,000	हैण्डपम्प मरम्मत हेतु मजदूरी भुगतान।
41	6/2013	0719/22.6.13	25,000	कौरिदा हरिजन बस्ती पुलिया से माता के घर तक सम्पर्क मार्ग हेतु मिट्टी क्रय एवं मजदूरी भुगतान।
42	6/2013	0720/28.6.13	30,000	हैण्डपम्प मरम्मत हेतु सामग्री एवं मजदूरी भुगतान, अल्टुआ मुख्य सड़क से प्राइमरी विद्यालय तक सम्पर्क मार्ग हेतु मिट्टी क्रय।
43	7/2013	02601/8.7.13	20,000	अल्टुआ में विपत के घर से फूलपट्टी के खेत तक सम्पर्क मार्ग हेतु मिट्टी क्रय।
44	7/2013	02602/16.7.13	30,000	अल्टुआ मुख्य सड़क से प्राइमरी विद्यालय तक सम्पर्क मार्ग हेतु मजदूरी भुगतान, अमदहा में आदर्श तालाब पर किनारे की दीवाल निर्माण हेतु बोल्टर क्रय।
45	7/2013	02603/26.7.13	30,000	अमदहा में आदर्श तालाब पर किनारे की दीवाल निर्माण हेतु सीमेण्ट एवं बालू का क्रय तथा मजदूरी का भुगतान।
46	8/2013	02604/1.8.13	30,000	अल्टुआ में शंकर जी के मन्दिर से मुख्य सड़क तक खण्जा निर्माण हेतु चौका क्रय।
47	8/2013	02607/3.8.13	30,000	
48	8/2013	02608/7.8.13	30,000	अल्टुआ में शंकर जी के मन्दिर से मुख्य सड़क तक खड़ण्जा निर्माण हेतु सीमेण्ट एवं बालू का क्रय।
49	8/2013	02610/17.8.13	20,000	
50	8/2013	2611/23.8.13	15,000	अल्टुआ में शंकर जी के मन्दिर से मुख्य सड़क तक खड़ण्जा निर्माण हेतु मजदूरी का भुगतान।
51	8/2013	02614/29.8.13	20,000	
52	8/2013	02613/31.8.13	10,000	अशोक सिंह के घर से नहर तक नाली सफाई एवं खड़ण्जा मरम्मत हेतु चौका बालू का क्रय एवं मजदूरी का भुगतान।
53	9/2013	02615/9.9.13	10,000	पेट्रो सिंह के घर से नारायण सिंह के घर तक नाली निर्माण एवं चौका कार्य हेतु सीमेण्ट एवं बालू का क्रय।
54	9/2013	02616/10.9.13	20,000	
55	9/2013	02617/12.9.13	15,000	उपरोक्त कार्य हेतु चौका क्रय।
56	9/2013	02618/18.9.13	35,000	
57	9/2013	02619/19.9.13	20,000	उपरोक्त कार्य हेतु सामग्री क्रय।
58	10/2013	03082/4.10.13	15,000	पेट्रो सिंह के घर से नारायण सिंह के घर तक नाली निर्माण हेतु ईट का क्रय एवं मजदूरी का भुगतान।
59	10/2013	03083/9.10.13	30,000	
60	11/2013	03086/22.11.13	10,000	पेट्रो सिंह के घर से नारायण सिंह के घर तक नाली निर्माण हेतु ईट का क्रय एवं मजदूरी का भुगतान।
61	12/2013	03087/7.12.13	25,000	पेट्रो सिंह के घर से नारायण सिंह के घर तक चौका कार्य हेतु मजदूरी का भुगतान। तथा बचाउ के घर से शीला सिंह के घर तक चौका कार्य हेतु चौका का क्रय, सामग्री क्रय एवं हैण्डपम्प मरम्मत हेतु मजदूरी का भुगतान।
62	1/2014	03091/15.1.14	10,000	बनारसी के घर के पास चबूतरा निर्माण हेतु सीमेण्ट एवं बालू क्रय तथा मजदूरी का भुगतान।
63	4/2014	03094/9.4.14	10,000	बचाउ के घर से शीतला सिंह के घर तक नाली निर्माण एवं चौका कार्य हेतु सामग्री क्रय।
64	4/2014	03095/19.4.14	15,000	उपरोक्त कार्य हेतु ईट क्रय।
65	4/2014	03096/21.4.14	7,335	हैण्डपम्प मरम्मत हेतु सामग्री क्रय।

66	4/2014	03098/22.4.14	28,685	बचाउ के घर से शीतला सिंह के घर तक नाली निर्माण एवं चौका कार्य हेतु मजदूरी का भुगतान, हैण्डपम्प मरम्मत मजदूरी का भुगतान, प्राइमरी स्कूल अमदहा एवं प्राइमरी स्कूल अल्हौआ में शौचालय निर्माण एवं ईट क्रय।
67	5/2014	03097/3.5.14	20,000	प्राइमरी स्कूल अमदहा एवं प्राइमरी स्कूल अल्हौआ में शौचालय निर्माण सामग्री क्रय।
68	5/2014	03099/22.5.14	20,800	प्राइमरी स्कूल अमदहा एवं प्राइमरी स्कूल अल्हौआ में शौचालय निर्माण मजदूरी का भुगतान, हैण्डपम्प मरम्मत हेतु सामग्री क्रय।
69	5/2014	03100/30.5.14	22,600	हैण्डपम्प मरम्मत हेतु मजदूरी का भुगतान, बचाउ के घर से शीतला सिंह के घर तक नाली निर्माण हेतु सामग्री क्रय।
70	7/2014	04961/1.7.14	10,500	हैण्डपम्प मरम्मत हेतु मजदूरी का भुगतान, बचाउ के घर से शीतला सिंह के घर तक नाली निर्माण हेतु ईट क्रय।
71	7/2014	04963/5.7.14	12,500	बचाउ के घर से शीतला सिंह के घर तक नाली निर्माण हेतु सामग्री क्रय एवं मजदूरी का भुगतान।
72	8/2014	04965/4.8.14	15,950	दुर्वासा पुरा में पप्पू के घर से शुकुल सिंह के घर तक चौका निर्माण हेतु सामग्री क्रय।
73	9/2014	04968/16.9.14	15,000	दुर्वासा पुरा में पप्पू के घर से शुकुल सिंह के घर तक चौका निर्माण हेतु सामग्री क्रय।
74	9/2014	04969/24.9.14	20,000	दुर्वासा पुरा में पप्पू के घर से शुकुल सिंह के घर तक चौका निर्माण हेतु मजदूरी का भुगतान एवं सामग्री क्रय, हैण्डपम्प मरम्मत हेतु भुगतान।
75	9/2014	04970/29.9.14	35,200	दुर्वासा पुरा में पप्पू के घर से शुकुल सिंह के घर तक चौका निर्माण हेतु सामग्री क्रय एवं हैण्डपम्प मरम्मत हेतु मजदूरी भुगतान।
76	10/2014	04971/1.10.14	20,000	दुर्वासा पुरा में पप्पू के घर से शुकुल सिंह के घर तक चौका निर्माण हेतु सामग्री क्रय।
77	10/2014	04972/10.10.14	15,000	दुर्वासा पुरा में पप्पू के घर से शुकुल सिंह के घर तक चौका निर्माण हेतु मजदूरी भुगतान।
78	10/2014	04973/20.10.14	37,300	दुर्वासा पुरा में पप्पू के घर से शुकुल सिंह के घर तक चौका निर्माण हेतु सामग्री क्रय।
79	10/2014	04974/29.10.14	23,100	दुर्वासा पुरा में पप्पू के घर से शुकुल सिंह के घर तक चौका निर्माण हेतु सामग्री क्रय।
80	11/2014	04975/1.11.14	25,600	दुर्वासा पुरा में पप्पू के घर से शुकुल सिंह के घर तक चौका निर्माण हेतु सामग्री क्रय एवं मजदूरी भुगतान।
81	11/2014	04976/13.11.14	10,000	ग्राम पंचायत में नाली सफाई हेतु मजदूरी का भुगतान तथा दामेश्वर नाथ मिश्रा के घर से हरिनारायण के घर तक नाली निर्माण एवं चौका कार्य हेतु ईट का क्रय।
82	11/2014	04979/18.11.14	34,500	
83	11/2014	04978/25.11.14	35,500	दामेश्वर नाथ मिश्रा के घर से हरिनारायण के घर तक नाली निर्माण एवं चौका कार्य हेतु सामग्री क्रय एवं मजदूरी भुगतान।
84	12/2014	04977/4.12.14	29,250	अल्हौआ में दामेश्वर नाथ मिश्रा के घर से राजेश के घर तक नाली निर्माण एवं चौका कार्य हेतु सामग्री क्रय एवं मजदूरी भुगतान।
85	12/2014	06301/9.12.14	40,200	
86	12/2014	04980/10.12.14	37,200	
87	12/2014	06302/10.12.14	49,600	
88	1/2015	06306/3.1.15	28,500	हैण्डपम्प मरम्मत हेतु सामग्री क्रय एवं मजदूरी भुगतान।
89	1/2015	06307/8.1.15	25,400	मुस्तफा के घर से मुन्ना के घर तक नाली निर्माण एवं चौका कार्य हेतु सामग्री क्रय एवं मजदूरी भुगतान।
90	1/2015	06308/13.1.15	32,500	
91	1/2015	06309/23.1.15	26,000	
92	1/2015	06310/30.1.15	30,000	
93	2/2015	06311/4.2.15	24,800	मुस्तफा के घर से मुख्य नाली तक नाली निर्माण हेतु ईट का क्रय।
94	2/2015	06312/11.2.15	32,500	मुस्तफा के घर से मुख्य नाली तक नाली निर्माण हेतु सामग्री का क्रय।
95	2/2015	06314/16.2.15	30,000	मुस्तफा के घर से मुख्य नाली तक नाली निर्माण हेतु मजदूरी भुगतान, हैण्डपम्प मरम्मत हेतु सामग्री क्रय।
: kx kxke i pk: r&vengkk			₹ 19,28,520	

Ukke&xke ipk; r@{ks= ipk; r@fityk % ?kkVeij@ukjk; .ki j@fetkij uke&cfd , oa 'kk[kk % bykgkckn cfd] ?kkVeij 'kk[kk xke fuf/k cfd [kkrk l a]; k&21733801604				
1	8/2011	शून्य/12.8.11	10,000	वर्वाकपुर गेट से बाईपास तक सम्पर्क मार्ग हेतु मिट्टी का क्रय।
2	8/2011	शून्य/24.8.11	10,000	उपरोक्त कार्य हेतु मजदूरी का भुगतान।
3	9/2011	शून्य/23.9.11	20,000	ग्राम पंचायत भावकी पेन्टिंग हेतु सामग्री क्रय एवं मजदूरी का भुगतान।
4	9/2011	शून्य/29.9.11	21,000	भैरी तथा भग्गू के घर के पास कूप जगत मरम्मत हेतु ईट एवं बालू का क्रय।
5	10/2011	शून्य/4.10.11	20,000	कूप जगत हेतु सीमेण्ट एवं बोल्टर का क्रय।
6	10/2011	शून्य/18.10.11	15,000	उपरोक्त कार्य हेतु मजदूरी का भुगतान।
7	10/2011	शून्य/22.10.11	25,000	हैण्डपम्प मरम्मत हेतु सामग्री एवं मजदूरी का भुगतान।
8	11/2011	शून्य/2.11.11	10,000	महेन्द्र के घर से लाल चन्द्र के घर तक खड़ण्जा निर्माण हेतु सीमेण्ट एवं बालू का क्रय।
9	11/2011	शून्य/15.11.11	10,000	उपरोक्त कार्य हेतु चौका का क्रय।
10	11/2011	शून्य/23.11.11	15,000	उपरोक्त कार्य हेतु मिट्टी का क्रय।
11	12/2011	शून्य/2.12.11	20,000	उपरोक्त कार्य हेतु ईट क्रय एवं मजदूरी का भुगतान।
12	12/2011	शून्य/5.12.11	35,000	
13	12/2011	शून्य/7.12.11	10,000	गुलाब के घर से रिषिकेश के घर तक खड़ण्जा/नाली निर्माण हेतु ईट एवं बालू का क्रय।
14	12/2011	शून्य/7.12.11	20,000	
15	12/2011	शून्य/22.12.11	15,000	उपरोक्त कार्य हेतु सीमेण्ट, बालू एवं चौका का क्रय एवं मजदूरी का भुगतान।
16	4/2012	शून्य/10.4.12	10,000	हैण्डपम्प मरम्मत हेतु सामग्री का भुगतान।
17	5/2012	शून्य/21.5.12	25,000	हैण्डपम्प मरम्मत हेतु मजदूरी का भुगतान।
18	5/2012	शून्य/24.5.12	20,000	देवेन्द्र के घर से दशमी के घर तक नाली एवं खड़ण्जा निर्माण हेतु ईट का क्रय।
19	5/2012	शून्य/25.5.12	14,000	
20	6/2012	शून्य/22.6.12	10,000	हैण्डपम्प मरम्मत हेतु सामग्री क्रय एवं मजदूरी का भुगतान।
21	7/2012	शून्य/9.7.12	18,550	पंचायत भवन के पुताई हेतु सामग्री क्रय एवं मजदूरी का भुगतान।
22	7/2012	0991/11.7.12	20,000	देवेन्द्र के घर से दशमी के घर तक नाली एवं खड़ण्जा निर्माण हेतु सीमेण्ट एवं बालू का क्रय।
23	7/2012	शून्य/14.7.12	15,000	उपरोक्त कार्य हेतु चौका/मिट्टी का क्रय एवं मजदूरी का भुगतान।
24	7/2012	शून्य/17.7.12	10,000	
25	7/2012	0994/20.7.12	22,000	
26	7/2012	0996/31.7.12	10,000	सामग्री क्रय एवं मजदूरी का भुगतान।
27	10/2012	0997/3.10.12	10,000	वर्वाकपुर में बाढ़ प्रभावित सम्पर्क मार्ग मरम्मत हेतु सामग्री क्रय, मजदूरी एवं फोटोग्राफी का भुगतान।
28	10/2012	0998/15.10.12	30,000	
29	10/2012	0999/19.10.12	20,000	
30	10/2012	1000/22.10.12	15,000	राम अधार के घर से मेवा के घर तक नाली/ खड़ण्जा निर्माण हेतु ईट सीमेण्ट एवं बालू का क्रय।
31	01/2013	01326/13.2.13	10,000	उपरोक्त कार्य हेतु मजदूरी का भुगतान।
32	3/2013	01328/19.3.13	30,000	उपरोक्त कार्य हेतु चौका एवं स्थानीय बालू का क्रय एवं मजदूरी का भुगतान।
33	3/2013	01982/25.3.13	20,000	परदेशी के घर से अमरनाथ के घर तक नाली/खड़ण्जा निर्माण हेतु ईट का क्रय।
34	3/2013	01983/30.3.13	20,000	उपरोक्त कार्य हेतु सीमेण्ट, चौका एवं स्थानीय बालू का क्रय एवं मजदूरी का भुगतान।
35	6/2013	01329/3.6.13	25,000	हैण्डपम्प मरम्मत हेतु सामग्री क्रय।
36	7/2013	01986/1.7.13	30,000	उपरोक्त कार्य हेतु मजदूरी का भुगतान।
37	7/2013	01985/4.7.13	25,000	हरिजन बस्ती से मगरू के घर तक चौका कार्य हेतु मिट्टी, चौका का क्रय एवं मजदूरी का भुगतान।
38	7/2013	01987/15.7.13	20,000	परदेशी के घर से अम्मार के घर तक नाली/खड़ण्जा निर्माण हेतु ईट का क्रय।
39	7/2013	01988/30.7.13	30,000	उपरोक्त कार्य हेतु सीमेण्ट, ईट मिट्टी का क्रय एवं मजदूरी का भुगतान।
40	8/2013	01989/30.8.13	10,000	परदेशी के घर से अम्मार के घर तक नाली/खड़ण्जा निर्माण हेतु मजदूरी का भुगतान।
41	9/2013	01991/12.9.13	25,000	हैण्डपम्प मरम्मत हेतु सामग्री क्रय।

42	9/2013	01992/19.9.13	15,000	दुलारे के घर से जगन्नाथ के घर तक नाली/खड़ण्जा निर्माण हेतु ईट का क्रय एवं हैण्डपम्प मरम्मत पर मजदूरी भुगतान।
43	9/2013	01993/25.9.13	30,000	दुलारे के घर से जगन्नाथ के घर तक नाली/खड़ण्जा निर्माण हेतु सीमेण्ट एवं बालू का क्रय एवं मजदूरी का भुगतान, रिषिकेश के घर से सुरेन्द्र के घर तक खड़ण्जा/नाली निर्माण हेतु सीमेण्ट एवं बालू का क्रय।
44	10/2013	01994/9.10.13	10,000	रिषिकेश के घर से सुरेन्द्र के घर तक खड़ण्जा/नाली निर्माण हेतु ईट एवं चौका का क्रय।
45	10/2013	1995/12.10.13	30,000	
46	11/2013	1996/28.11.13	20,000	रिषिकेश के घर से सुरेन्द्र के घर तक खड़ण्जा/नाली निर्माण हेतु मजदूरी भुगतान, वर्वाकपुर में अलगू सिंह के घर से रामजीत मास्टर के घर तक नाली/खड़ण्जा निर्माण हेतु बालू का क्रय।
47	12/2013	01998/3.12.13	30,000	वर्वाकपुर में अलगू सिंह के घर से रामजीत मास्टर के घर तक नाली/खड़ण्जा निर्माण हेतु सीमेण्ट का क्रय।
48	1/2014	01999/11.1.14	30,000	वर्वाकपुर में अलगू सिंह के घर से रामजीत मास्टर के घर तक नाली/खड़ण्जा निर्माण हेतु ईट का क्रय।
49	2/2014	04083/18.2.14	25,000	वर्वाकपुर में अलगू सिंह के घर से रामजीत मास्टर के घर तक नाली/खड़ण्जा निर्माण हेतु ईट, चौका क्रय एवं मजदूरी भुगतान।
50	2/2014	04084/24.2.14	20,000	
51	03/2014	04085/11.3.14	32,000	वर्वाकपुर में अलगू सिंह के घर से रामजीत मास्टर के घर तक नाली/खड़ण्जा निर्माण हेतु मजदूरी भुगतान।
52	03/2014	04086/14.3.14	29,000	
53	4/2014	04089/15.4.14	7,185	हैण्डपम्प मरम्मत हेतु सामग्री क्रय।
54	4/2014	04088/15.4.14	26,900	अशोक के घर से दीपनाथ के घर तक खड़ण्जा/नाली कार्य हेतु सामग्री क्रय, हैण्डपम्प मरम्मत हेतु मजदूरी भुगतान।
55	4/2014	04090/19.4.14	25,600	
56	5/2014	04091/16.5.14	17,210	हैण्डपम्प मरम्मत हेतु सामग्री क्रय एवं मजदूरी भुगतान।
57	7/2014	04092/1.7.14	22,800	अशोक के घर से दीपनाथ के घर तक खड़ण्जा/नाली कार्य हेतु सामग्री क्रय।
58	7/2014	04095/25.7.14	35,000	
59	8/2014	04096/6.8.14	30,650	अशोक के घर से दीपनाथ के घर तक खड़ण्जा/नाली कार्य हेतु ईट क्रय एवं मजदूरी भुगतान।
60	8/2014	04099/20.8.14	20,000	अशोक के घर से दीपनाथ के घर तक खड़ण्जा/नाली कार्य हेतु मजदूरी भुगतान।
61	8/2014	04100/28.8.14	10,000	हैण्डपम्प मरम्मत हेतु सामग्री क्रय एवं मजदूरी भुगतान।
62	9/2014	05422/10.9.14	30,000	राजेश के घर से रामसेवक के घर तक खड़ण्जा/नाली कार्य हेतु सामग्री क्रय एवं मजदूरी भुगतान। अनिल के घर से धारी के घर तक खड़ण्जा कार्य हेतु सामग्री क्रय।
63	9/2014	05424/16.9.14	40,800	
64	9/2014	05426/24.9.14	20,000	राजेश के घर से रामसेवक के घर तक खड़ण्जा/नाली कार्य हेतु मजदूरी भुगतान।
65	9/2014	05425/29.9.14	35,000	
66	10/2014	05427/16.10.14	30,700	वर्वाक पुर में अनिल के घर से धारी के घर तक नाली/खड़ण्जा कार्य हेतु सामग्री क्रय।
67	10/2014	05428/21.10.14	20,000	वर्वाक पुर में अनिल के घर से धारी के घर तक नाली/खड़ण्जा कार्य हेतु मजदूरी भुगतान।
68	11/2014	05429/7.11.14	15,300	हैण्डपम्प मरम्मत हेतु सामग्री क्रय एवं मजदूरी भुगतान।
69	12/2014	05431/22.12.14	22,600	अनिल के घर से धारी के घर तक नाली/खड़ण्जा कार्य हेतु सामग्री क्रय।
70	2/2015	05430/27.2.15	30,300	प्राथमिक एवं माध्यमिक विद्यालयों में खड़ण्जा निर्माण हेतु मजदूरी भुगतान, हैण्डपम्प के चबूतरा निर्माण कार्य में मजदूरी भुगतान, वर्वाक पुर में गुलाब के घर से प्राइमरी स्कूल तक सम्पर्क मार्ग हेतु मिट्टी क्रय।
			₹ 14,61,595	
; ks xke ipk; r&?kkVeij% Ukke&xke ipk; r@{ks= ipk; r@fityk % ikuh@ukjk; .ki g@fetkj uke&c&d , oa 'kk[kk % bykgkckn c&d] ?kkVeij 'kk[kk xke fuf/k c&d [kkrk l a]; k&22150396926				
1.	10/2011	0722/19.10.11	45,000	कूप जगत निर्माण हेतु सामग्री क्रय, ग्राम पंचायत में सफाई कार्य हेतु मजदूरी का भुगतान।
2.	11/2011	0723/11.11.11	20,000	कूप जगत निर्माण हेतु मजदूरी का भुगतान, ग्राम पंचायत में सफाई कार्य हेतु मजदूरी का भुगतान।
3.	01/2012	0724/03.1.12	21,000	रामबृक्ष के घर के पास कूप जगत निर्माण हेतु ईट क्रय।
4.	01/2012	0725/3.1.12	15,000	कूप जगत निर्माण हेतु सामग्री क्रय।
5.	01/2012	0726/3.1.12	15,000	कूप जगत निर्माण हेतु मजदूरी का भुगतान, हैण्डपम्प मरम्मत हेतु सामग्री क्रय।

6.	01/2012	शून्य/25.1.12	12,000	ग्राम पंचायत में सफाई कार्य हेतु मजदूरी का भुगतान।
7.	03/2012	35/15.3.12	13,000	हैण्डपम्प मरम्मत हेतु सामग्री क्रय एवं मजदूरी का भुगतान।
8.	05/2012	शून्य/10.5.12	12,000	हैण्डपम्प मरम्मत हेतु सामग्री क्रय एवं मजदूरी का भुगतान।
9.	06/2012	शून्य/12.06.12	15,740	हैण्डपम्प मरम्मत हेतु सामग्री क्रय एवं मजदूरी का भुगतान।
10.	06/2012	शून्य/19.06.12	35,000	कूप सफाई हेतु मजदूरी का भुगतान। ग्राम पंचायत में सफाई कार्य हेतु मजदूरी का भुगतान।
11.	07/2012	शून्य/10.7.12	27,000	कूप सफाई हेतु मजदूरी का भुगतान। ग्राम पंचायत में सफाई कार्य हेतु मजदूरी का भुगतान।
12.	08/2012	शून्य/6.8.12	20,000	चौका निर्माण हेतु मजदूरी का भुगतान।
13.	08/2012	शून्य/24.8.12	54,500	चौका निर्माण हेतु सामग्री क्रय।
14.	09/2012	शून्य/4.9.12	20,000	चौका निर्माण हेतु मजदूरी का भुगतान।
15.	10/2012	शून्य/5.10.12	25,000	ग्राम पंचायत में सफाई कार्य हेतु मजदूरी का भुगतान।
16.	10/2012	शून्य/23.10.12	7,000	ग्राम पंचायत में सफाई कार्य हेतु मजदूरी का भुगतान।
17.	11/2012	शून्य/17.11.12	20,000	चौका निर्माण हेतु मजदूरी का भुगतान।
18.	12/2012	शून्य/5.12.12	14,000	चौका निर्माण हेतु मजदूरी का भुगतान।
19.	01/2013	शून्य/31.1.13	50,000	चौका निर्माण हेतु सामग्री क्रय।
20.	02/2013	शून्य/4.2.13	35,000	चौका निर्माण हेतु सामग्री क्रय, हैण्डपम्प मरम्मत हेतु सामग्री क्रय एवं मजदूरी का भुगतान।
21.	03/2013	शून्य/4.3.13	20,000	चौका निर्माण हेतु सामग्री क्रय।
22.	03/2013	शून्य/5.3.13	29,100	
23.	04/2013	04323/3.04.13	40,000	विजय एवं रामचन्द्र के घर के पास कूप जगत निर्माण हेतु ईट क्रय।
24.	04/2013	04324/11.4.13	30,000	मसैनिया में मानिक के घर के पास मिट्टी कार्य।
25.	04/2013	00432/11.4.13	40,000	कूप जगत निर्माण हेतु सीमेण्ट एवं बालू का क्रय।
26.	04/2013	04326/18.4.13	20,000	कूप जगत निर्माण हेतु मिट्टी कार्य, हैण्डपम्प मरम्मत हेतु सामग्री क्रय एवं मजदूरी का भुगतान।
27.	5/2013	04328/3.5.13	10,000	कूप जगत निर्माण हेतु मजदूरी का भुगतान।
28.	5/2013	शून्य/6.5.13	15,000	
29.	5/2013	शून्य/18.5.13	10,000	
30.	5/2013	04330/28.5.13	40,000	योगेश के घर से मनोरम के घर तक चौका निर्माण हेतु सीमेण्ट, बालू बस्सी का क्रय, हैण्डपम्प मरम्मत हेतु सामग्री क्रय एवं मजदूरी का भुगतान।
31.	7/2013	03631/6.7.13	40,000	चौका कार्य हेतु ईट एवं मिट्टी का क्रय एवं मजदूरी का भुगतान।
32.	7/2013	शून्य/30.7.13	13,000	रामनाथ के घर से मेवा के घर तक चौका निर्माण हेतु मिट्टी क्रय।
33.	8/2013	शून्य/3.8.13	60,000	योगेश के घर से मनोरम के घर तक चौका निर्माण।
34.	9/2013	03634/16.9.13	62,000	छोटी नहर से गुप्त नाथ पाण्डे के घर तक किनारे की दीवाल निर्माण हेतु बोल्टर हेतु भुगतान।
35.	10/2013	03635/9.10.13	85,000	रामनाथ के घर से मेवा के घर तक चौका निर्माण हेतु सामग्री क्रय एवं मजदूरी का भुगतान, हैण्डपम्प मरम्मत हेतु सामग्री क्रय एवं मजदूरी का भुगतान।
36.	11/2013	03636/1.11.13	20,000	सतूसाव के घर से रामकृपाल के घर तक नाली एवं चौका निर्माण हेतु सीमेण्ट एवं बालू का क्रय।
37.	11/2013	03638/8.11.13	15,000	
38.	11/2013	03637/9.11.13	20,000	
39.	11/2013	3639/12.11.13	40,000	नाली निर्माण हेतु ईट एवं मिट्टी का क्रय।
40.	11/2013	3640/13.11.13	15,000	हैण्डपम्प मरम्मत हेतु सामग्री क्रय एवं मजदूरी का भुगतान।
41.	11/2013	906461/23.11.13	20,000	चौका निर्माण हेतु चौका का क्रय।
42.	11/2013	906462/25.11.13	40,000	
43.	12/2013	906463/3.12.13	25,000	नाली एवं चौका निर्माण हेतु मजदूरी का भुगतान।
44.	12/2013	906464/11.12.13	18,000	स्वच्छता सम्बन्धी प्रचार-प्रसार हेतु दीवाल पेन्टिंग कार्य हेतु भुगतान, हैण्डपम्प मरम्मत हेतु सामग्री क्रय एवं मजदूरी का भुगतान।

45.	04/2014	906466/19.4.14	25,000	प्राइमरी विद्यालय में चबूतरा निर्माण हेतु सामग्री क्रय एवं मजदूरी का भुगतान, हैण्ड पम्प मरम्मत हेतु सामग्री क्रय एवं मजदूरी का भुगतान।
46.	04/2014	906465/19.4.14	25,000	
47.	04/2014	906468/21.4.14	50,000	पौनी नहर से गुप्त नाथ के घर एवं पूर्व दिशा में बोल्टर चिनाई हेतु सामग्री क्रय एवं मजदूरी का भुगतान।
48.	04/2014	906467/21.4.14	125,000	
49.	07/2014	906471/7.7.14	25,000	पौनी नहर से गुप्त नाथ के घर एवं पूर्व दिशा में बोल्टर चिनाई हेतु बालू का क्रय।
50.	07/2014	906472/10.7.14	10,000	पौनी नहर से गुप्त नाथ के घर एवं पूर्व दिशा में बोल्टर चिनाई हेतु ईट का क्रय।
51.	07/2014	906473/18.7.14	21,200	पौनी नहर से गुप्त नाथ के घर एवं पूर्व दिशा में बोल्टर चिनाई हेतु बोल्टर का क्रय।
52.	07/2014	906474/24.7.14	25,000	पौनी नहर से गुप्त नाथ के घर एवं पूर्व दिशा में बोल्टर चिनाई हेतु मजदूरी का भुगतान।
53.	07/2014	906475/31.7.14	32,500	पौनी नहर से गुप्त नाथ के घर एवं पूर्व दिशा में बोल्टर चिनाई हेतु सामग्री क्रय, नहर से गुप्त नाथ पाण्डे एवं करतरिया मार्ग निर्माण हेतु सामग्री क्रय एवं मजदूरी का भुगतान।
54.	07/2014	906476/31.7.14	22,500	
55.	08/2014	906477/9.8.14	18,000	हैण्ड पम्प मरम्मत हेतु सामग्री क्रय एवं मजदूरी का भुगतान।
56.	09/2014	906479/6.9.14	35,000	मानिक के खेत से सुधीर के घर तक पहाड़ी मिट्टी कार्य हेतु मिट्टी का क्रय।
57.	09/2014	906480/18.9.14	15,000	मानिक के खेत से सुधीर के घर तक पहाड़ी मिट्टी कार्य हेतु मिट्टी का क्रय।
58.	09/2014	911541/24.9.14	40,000	मानिक के खेत से सुधीर के घर तक पहाड़ी मिट्टी कार्य हेतु मिट्टी का क्रय।
59.	10/2014	911542/17.10.14	35,000	सुधीर के खेत से शिवपूजन के खेत तक पहाड़ी मिट्टी कार्य हेतु मिट्टी का क्रय।
60.	11/2014	911543/1.11.14	70,000	सुधीर के खेत से शिवपूजन के खेत तक पहाड़ी मिट्टी कार्य हेतु मिट्टी का क्रय।
61.	11/2014	911544/8.11.14	17,500	सुधीर के खेत से शिवपूजन के खेत तक पहाड़ी मिट्टी कार्य हेतु मिट्टी का क्रय।
62.	11/2014	911545/15.11.14	10,000	सुधीर के खेत से शिवपूजन के खेत तक पहाड़ी मिट्टी कार्य हेतु मिट्टी का क्रय।
63.	01/2015	911546/6.1.15	45,000	शिवपूजन के खेत से सोहन के खेत तक पहाड़ी मिट्टी कार्य हेतु मिट्टी का क्रय।
64.	01/2015	911547/6.1.15	45,000	
65.	01/2015	911548/13.1.15	45,000	लालचन्द्र यादव के घर से किनारे की दीवाल के निर्माण हेतु सामग्री का क्रय एवं मजदूरी का भुगतान, हैण्डपम्प मरम्मत हेतु सामग्री क्रय एवं मजदूरी का भुगतान।
66.	01/2015	911549/15.1.15	37,000	
			₹ 19,97,040	
egk : kx (19,28,520+14,61,595+1997040) = ₹ 53,87,155				

lkj f' k"V 3.6
 vkgj .k i phz ds }kj k /kujkf' k dk vkgj .k
 (संदर्भ: प्रस्तर सं. 3.4; पृष्ठ 72)

Ø0 l 0	pd l a[; k@fnukad	vkgj r /kujkf' k (₹)
xke i pk; r] vengk		
1.	शून्य /14.9.2011	10,000
2.	शून्य /04.10.2011	20,000
3.	शून्य /17.10.11	15,000
4.	शून्य /18.10.11	10,000
5.	शून्य /22.10.11	10,000
6.	शून्य /2.11.11	15,000
7.	शून्य 21.11.11	20,000
8.	शून्य /24.11.11	14,000
9.	शून्य /26.11.11	15,000
10.	शून्य /30.11.11	14,000
11.	शून्य /10.12.11	10,000
12.	शून्य /24.12.11	20,000
13.	शून्य 4.1.12	10,000
14.	शून्य /10.1.12	15,000
15.	शून्य 14.9.2011	10,000
16.	शून्य /04.10.2011	20,000
17.	शून्य 17.10.11	15,000
18.	शून्य /18.10.11	10,000
19.	शून्य 22.10.11	10,000
20.	शून्य /2.11.11	15,000
21.	शून्य 21.11.11	20,000
22.	शून्य /24.11.11	14,000
23.	शून्य 26.11.11	15,000
24.	शून्य 30.11.11	14,000
25.	शून्य /10.12.11	10,000
26.	शून्य /24.12.11	20,000
27.	शून्य 1/4.1.12	10,000
28.	शून्य /10.1.12	15,000
29.	शून्य /14.9.2011	10,000
30.	शून्य 1/04.10.2011	20,000
31.	शून्य /17.10.11	15,000
32.	शून्य /18.10.11	10,000
33.	शून्य /22.10.11	10,000
34.	शून्य 2.11.11	15,000
35.	शून्य /21.11.11	20,000
36.	शून्य 24.11.11	14,000
37.	शून्य 26.11.11	15,000
38.	शून्य /30.11.11	14,000
39.	शून्य /10.12.11	10,000
40.	शून्य /10.4.12	20,000
41.	शून्य /21.6.12	15,000
42.	शून्य /4.3.13	10,000
43.	शून्य /18.5.13	20,000

; kx& xke i pk; r vengk		₹ 6,14,000
xke i pk; r] ?kkVeij		
1.	शून्य /12.8.11	10,000
2.	शून्य /24.8.11	10,000
3.	शून्य /23.9.11	20,000
4.	शून्य 1/29.9.11	21,000
5.	शून्य 4.10.11	20,000
6.	शून्य /18.10.11	15,000
7.	शून्य /22.10.11	25,000
8.	शून्य 2.11.11	10,000
9.	शून्य /15.11.11	10,000
10.	शून्य 1/23.11.11	15,000
11.	शून्य 1/2.12.11	20,000
12.	शून्य 5.12.11	35,000
13.	शून्य /7.12.11	10,000
14.	शून्य /7.12.11	20,000
15.	शून्य /22.12.11	15,000
16.	शून्य 10.4.12	10,000
17.	शून्य /21.5.12	25,000
18.	शून्य /24.5.12	20,000
19.	शून्य 25.5.12	14,000
20.	शून्य 22.6.12	10,000
21.	शून्य 9.7.12	18,550
22.	शून्य /14.7.12	15,000
23.	शून्य 17.7.12	10,000
; kx& xke i pk; r] ?kkVeij		₹ 3,78,550
xke i pk; r] i küh		
1.	शून्य /25.1.12	12,000
2.	शून्य /10.5.12	12,000
3.	शून्य /12.06.12	15,740
4.	शून्य /19.06.12	35,000
5.	शून्य 10.7.12	27,000
6.	शून्य 1/6.8.12	20,000
7.	शून्य 24.8.12	54,500
8.	शून्य /4.9.12	20,000
9.	शून्य /5.10.12	25,000
10.	शून्य 23.10.12	7,000
11.	शून्य 1/17.11.12	20,000
12.	शून्य /5.12.12	14,000
13.	शून्य /31.1.13	50,000
14.	शून्य/4.2.13	35,000
15.	शून्य 4.3.13	20,000
16.	शून्य 5.3.13	29,100
17.	शून्य /6.5.13	15,000
18.	शून्य 1/18.5.13	10,000
19.	शून्य /30.7.13	13,000
20.	शून्य /3.8.13	60,000
; kx& xke i pk; r] i küh		₹ 4,94,340
; kx rhu xke i pk; r]		₹ 14,86,890

क्व 3.7

xke i p k ; r] N j k r l f M ; k y e a n p k u k a d s f u e k z k i j H k x r k u d k f o o j . k
(संदर्भ: प्रस्तर सं. 3.5; पृष्ठ 73)

N% n p k u k a d k f u e k z k			
Ø0 l d	Ø k k m p j l a [; k @ f n u k a d	d s f y , H k x r k u	/ k u j k f ' k १ २ %
1	88/22.2.14	मस्टर रोल	20,000
2	90/24.2.14	सामग्री	17,690
3	91/25.2.14	ढुलाई	6,170
4	92/25.2.14	सामग्री	22,500
5	94/25.2.14	सामग्री	18,150
6	95/25.2.14	सामग्री	67,850
7	96/28.2.14	मस्टर रोल	20,000
8	97/3.3.14	सामग्री	54,000
9	98/4.3.14	सामग्री	48,881
10	99/8.3.14	मस्टर रोल	10,000
11	100/14.3.14	मस्टर रोल	10,000
12	101/14.3.14	मस्टर रोल	20,000
13	102/14.3.14	सामग्री	43,000
14	103/14.3.14	सामग्री	30,200
15	104/15.3.14	सामग्री	22,500
16	105/19.3.14	सामग्री	52,419
17	106/20.3.14	ढुलाई	5,600
18	107/20.3.14	सामग्री	33,000
19	108/22.3.14	मस्टर रोल	20,000
20	109/22.3.14	सामग्री	22,500
21	110/24.3.14	मस्टर रोल	20,000
22	115/28.3.14	मस्टर रोल	20,000
23	116/28.3.14	मस्टर रोल	20,000
24	117/28.3.14	सामग्री	22,500
25	118/29.3.14	सामग्री	33,000
26	2/17.4.14	सामग्री	10,000
27	4/17.4.14	सामग्री	5,840
28	6/25.4.14	मस्टर रोल	20,000
29	7/25.4.14	सामग्री	10,000
30	8/29.4.14	सामग्री	11,000
31	10/7.5.14	मस्टर रोल	8,000
32	11/7.5.14	सामग्री	9,360
33	12/10.5.14	सामग्री	11,500
34	13/15.5.14	सामग्री	16,672
35	14/15.5.14	सामग्री	4,500
36	16/15.5.14	सामग्री	47,880
; k x			8,14,712
u k s n p k u k a d k f u e k z k			
1	15/15.5.14	सामग्री	61,500
2	19/19.5.14	सामग्री	20,000
3	20/19.5.14	सामग्री	11,100
4	21/22.5.14	सामग्री	12,140
5	22/29.5.14	मस्टर रोल	10,000
6	23/30.5.14	सामग्री	67,668
7	26/5.6.14	मस्टर रोल	20,000
8	27/5.6.14	सामग्री	60,950

9	28/9.6.14	सामग्री	38,000
10	29/14.6.14	सामग्री	20,000
11	30/14.6.14	सामग्री	32,000
12	31/16.6.14	सामग्री	22,800
13	36/25.6.14	सामग्री	14,200
14	37/28.6.14	मस्टर रोल	20,000
15	38/1.7.14	मस्टर रोल	10,000
16	39/7.7.14	ढुलाई	3,150
17	40/7.7.14	मस्टर रोल	20,000
18	41/8.7.14	सामग्री	30,000
19	43/15.7.14	ढुलाई	20,000
20	44/22.7.14	सामग्री	18,500
21	45/22.7.14	सामग्री	50,000
22	47/28.7.14	मस्टर रोल	20,000
23	48/31.7.14	मस्टर रोल	20,000
24	49/31.7.14	सामग्री	30,000
25	50/2.8.14	मस्टर रोल	20,000
26	51/2.8.14	सामग्री	55,482
27	52/3.8.14	सामग्री	2,820
28	54/28.8.14	मस्टर रोल	20,000
29	55/28.8.14	मस्टर रोल	20,000
30	56/29.8.14	सामग्री	70,000
31	57/11.9.14	मस्टर रोल	20,000
32	58/16.9.14	सामग्री	20,057
33	59/17.9.14	मस्टर रोल	20,000
34	61/19.9.14	सामग्री	28,800
35	62/19.9.14	सामग्री	52,530
36	63/22.9.14	मस्टर रोल	20,000
37	64/1.10.14	मस्टर रोल	20,000
38	65/2.10.14	मस्टर रोल	20,000
39	66/18.10.14	मस्टर रोल	20,000
40	67/22.10.14	मस्टर रोल	20,000
41	68/22.10.14	मस्टर रोल	10,000
42	69/22.10.14	शटरिंग के लिए मजदूरी	20,000
43	70/18.11.14	सामग्री	58,630
44	72/18.11.14	मस्टर रोल	20,000
45	73/19.11.14	मस्टर रोल	6,000
46	75/1.12.14	सामग्री	30,000
47	77/2.12.14	सामग्री	48,000
48	78/4.12.14	सामग्री	20,000
49	80/6.12.14	मस्टर रोल	5,000
50	83/19.12.14	मस्टर रोल	20,000
51	84/19.12.14	सामग्री	47,198
52	86/31.12.14	मस्टर रोल	6,400
53	87/2.1.15	सामग्री	12,995
54	90/6.1.15	सामग्री	40,750
55	91/6.1.15	सामग्री	63,250
56	96/19.1.15	सामग्री	10,000
57	101/28.1.15	मस्टर रोल	3,000
58	105/28.1.15	सामग्री	17,420
59	118/19.2.15	सामग्री	6,000
			15,06,340
egk ; kx (8,14,712 + 15,06,340) =			23,21,052

क्व 3.8
वर्गफुट क्व
(संदर्भ: प्रस्तर सं. 3.6; पृष्ठ 74)

क्र.सं.	वर्गफुट क्व	क्व (क्व=Qy %xZ Qy%)
1.	अभय कुमार पुत्र रधुबर दयाल वाल्मिकी	1,205
2.	सरला पत्नी सुरेश वाल्मिकी	559
3.	राम बाबू पुत्र बड़े लाल वाल्मिकी	396
4.	मनमोहन पुत्र कुन्दन लाल वाल्मिकी	720
5.	ओम प्रकाश पुत्र कुन्दन लाल वाल्मिकी	1,075
6.	बृजमोहन पुत्र कुन्दन लाल वाल्मिकी	500
7.	अनीता पत्नी विजय कुमार वाल्मिकी	864
8.	कन्हैया लाल पुत्र भगोने वाल्मिकी	608
9.	संजय कुमार, विरेन्द्र कुमार, जीतेन्द्र कुमार, भूपेन्द्र कुमार पुत्र रधुनन्दन प्रसाद	2,500
10.	सुमाष कुमार पुत्र राजेन्द्र प्रसाद	1,596
11.	मुख्य चिकित्साधिकारी, ललितपुर	2,939
12.	मूल चन्द पुत्र गयासी वाल्मिकी	1,211
13.	अशोक कुमार पुत्र गब्बन वाल्मिकी	971
14.	किरन कुमार पुत्र कयासीकरोसिया	630
15.	दीपक कुमार पुत्र रधुबर दयाल वाल्मिकी	687
16.	सीता राम पुत्र राम दास वाल्मिकी	797
17.	राम बाबू पुत्र शिवचरण वाल्मिकी	797
18.	निर्मल कुमार पुत्र हरदास तथा श्रीमती गंगा पत्नी निगम वाल्मिकी	624
19.	घनश्याम दास पुत्र छोटे लाल वाल्मिकी	824
20.	राजा बेटी पुत्र मुन्नालाल वाल्मिकी	774
21.	अशोक कुमार पुत्र मुन्नालाल वाल्मिकी	602
22.	अध्यक्ष, नगर पालिका परिषद् ललितपुर	4,340
23.	शीलचन्द्र ओमप्रकाश पुत्र गोविन्द वाल्मिकी	374
24.	सुरेश कुमार पुत्र बाबू लाल तथा श्रीमती बाबूलाल वाल्मिकी	990
25.	अजय कुमार पुत्र कोमल प्रसाद वाल्मिकी	471
26.	कौशल कुमार पुत्र भगवान दास	640
27.	सवित्री देवी पत्नी श्री राम वाल्मिकी	544
28.	आशाराम पुत्र समर वाल्मिकी	620
29.	राम प्रसाद वाल्मिकी	1,190
कुल		30,048

1 वर्गफुट = 10.764 वर्गमीटर, अतः 30,048 वर्गफुट = 30,048 / 10.764 = 2791.52 वर्ग मीटर

i f j f' k"V 4.1

'kgj h LFkkuh; fudk; k ds dk; l

(संदर्भ: प्रस्तर सं. 4.3; पृष्ठ 78)

- (i) शहरी नियोजन जिसमें शहरी नियोजन सम्मिलित हैं।
- (ii) भवनों का निर्माण एवं भू-प्रयोग का विनियमन।
- (iii) सामाजिक एवं आर्थिक विकास का नियोजन।
- (iv) मार्ग एवं सेतु।
- (v) घरेलू औद्योगिक एवं वाणिज्यिक उद्देश्यों हेतु जलापूर्ति।
- (vi) जनस्वास्थ्य, स्वच्छता, संरक्षण तथा ठोस अपशिष्ट प्रबंधन।
- (vii) अग्नि सेवाएं।
- (viii) शहरी वानिकी, पर्यावरण का संरक्षण एवं पारिस्थितिकी पक्ष की उन्नति।
- (ix) विकलांगों एवं मानसिक रूप से अक्षम लोगों सहित समाज के कमजोर वर्गों के हितों की संरक्षा।
- (x) मलिन बस्ती का उन्नयन एवं उच्चीकरण।
- (xi) शहरी गरीबी उन्मूलन।
- (xii) शहरी आवश्यकताओं एवं सुविधाओं का प्रावधान जैसे पार्क, बगीचा एवं खेलकूद का मैदान।
- (xiii) सांस्कृतिक, शैक्षिक एवं सौन्दर्य परक पक्ष की उन्नति।
- (xiv) कब्रिस्तान, शमशान घाट एवं विद्युत शवदाह गृह।
- (xv) पशुशाला, पशुओं पर क्रूरता की रोकथाम।
- (xvi) जन्म मृत्यु का पंजीकरण एवं जनानिकी।
- (xvii) स्ट्रीट लाइट, पार्किंग, बस अड्डा एवं जन यातायात सहित जन सुविधाएं।
- (xviii) बूचड़खाना (वध शाला) एवं चर्म उद्योग का विनियमितीकरण।

(स्रोत: निर्देशक, स्थानीय निकाय, लखनऊ)

i f j f' k"V 4.2

'kgj h LFkkuh; fudk; k ds }kj k fo' k" k : i l s fd; s x; s dk; l

(संदर्भ: प्रस्तर संख्या 4.3; पृष्ठ 79)

- i) घरेलू औद्योगिक एवं वाणिज्यिक उद्देश्यों हेतु जलापूर्ति।
- ii) जनस्वास्थ्य, स्वच्छता, संरक्षण तथा ठोस अपशिष्ट प्रबंधन।
- iii) शहरी आवश्यकताओं एवं सुविधाओं का प्रावधान जैसे पार्क, बगीचा एवं खेलकूद का मैदान।
- iv) कब्रिस्तान, शमशान घाट एवं विद्युत शवदाह गृह।
- v) पशुशाला, पशुओं पर क्रूरता की रोकथाम।
- vi) जन्म मृत्यु का पंजीकरण एवं जनानिकी।
- vii) मार्ग प्रकाश, पार्किंग, बस अड्डा एवं जन यातायात सहित जन सुविधाएं।
- viii) बूचड़खाना (वधशाला) एवं चर्म उद्योग का विनियमितीकरण।

i f'j' k"V 4.3

' kkl dh; foHkkxk@vfHkdj . kka ds }kjk fd; s tkus okys dk; l
(संदर्भ: प्रस्तर सं. 4.3; पृष्ठ 79)

ØØ l Ø	l Øk, a	foHkkx
1.	अग्नि सेवा	अग्नि शमन विभाग
2.	शहरी वानिकी	वन विभाग
3.	पर्यावरण का संरक्षण एवं पारिस्थितिकीय पक्ष की उन्नति	पर्यावरण विभाग
4.	मलिन बस्ती का उन्नयन एवं उच्चीकरण	राज्य शहरी विकास अभिकरण एवं जिला शहरी विकास अभिकरण के माध्यम से शहरी गरीबी उन्मूलन एवं नियोजन विभाग
5.	विकलांगों एवं मांसिक रूप से अक्षम लोगों सहित समाज के कमजोर वर्गों के हितों की संरक्षा	राज्य शहरी विकास अभिकरण एवं जिला शहरी विकास अभिकरण के माध्यम से शहरी गरीबी उन्मूलन एवं नियोजन विभाग

(स्रोत: निदेशक, स्थानीय निकाय, लखनऊ)

i f'j' k"V 4.4

' kgjh LFkkuh; fudk; ka , oa ' kkl dh; vfHkdj . kka ds e/; dk; ka dk foHkktu
(संदर्भ: प्रस्तर सं. 4.3; पृष्ठ 79)

ØØ l Ø	l Øk, a	foHkkx@' kkl dh; vfHkdj . k	
1.	शहरी योजना शहरी नियोजन सहित	27 शहरों में शहरी विकास प्राधिकरण एवं शेष शहरों में शहरी स्थानीय निकायों द्वारा	
2.	भू उपयोग नियामक एवं भवन निर्माण	27 शहरों में विकास प्राधिकरण, 74 शहरों में नियामक क्षेत्र अभिकरण एवं शेष शहरों में शहरी स्थानीय निकायों द्वारा	
3.	सांस्कृतिक, शैक्षिक एवं धार्मिक विचारों की उन्नयन	(i) सांस्कृतिक क्रियाकलाप	राज्य संस्कृति विभाग एवं शहरी स्थानीय निकायों द्वारा
		(ii) शिक्षा	निगम के माध्यमिक स्तरीय विद्यालयों के अतिरिक्त शिक्षा विभाग द्वारा
		(iii) धार्मिक विचार	शासकीय विभागों एवं शहरी स्थानीय निकायों द्वारा
4.	आर्थिक एवं सामाजिक विकास योजना	विकास प्राधिकरण, विकास परिषद्, शहरी स्थानीय निकायों, राज्य शहरी विकास अभिकरण, उ.प्र. जल निगम, उ.प्र. जल संस्थान एवं अन्य विभागों द्वारा	
5.	सड़कें एवं पुलें	विकास प्राधिकरणों एवं शहरी स्थानीय निकायों द्वारा	

(स्रोत: निदेशक, स्थानीय निकाय, लखनऊ)

i f j f' k"V 4.5
 futh l ksrka l s ol y fd; k x; k jktLo
 (संदर्भ: प्रस्तर सं. 4.10.6; पृष्ठ 86)

₹ djkm+ e%

'kgjh LFkkuh; fudk; dk uke	bdkbz dh l a[; k	2013&14			2014&15			
		y{;	i kfir	deh i fr'kr	bdkbz dh l a[; k	y{;	i kfir	deh i fr'kr
नगर निगम	13	1,334.46	806.98	40	14	1613.41	964.43	40
नगर पालिका परिषद्	194	426.63	320.84	25	194	501.80	347.68	31
नगर पंचायत	423	114.37	75.80	34	426	133.51	101.58	24

(स्रोत: निदेशक, स्थानीय निकाय, लखनऊ)

i f j f' k"V 4.6
 jkT; forrk vk; kx vupku dk gLrkUrj.k
 (संदर्भ: प्रस्तर सं. 4.10.7; पृष्ठ 87)

₹ djkm+ e%

ØØ l Ø	o"kl	jkT; ljdkj ds dj jktLo dk fuoy vk;	fuf/k; ka dk gLrkUrj.k fd; k tkuk	fuf/k; ka dk gLrkUrj.k	deh@vkf/kD; gLrkUrj.k %i fr'kr½	
1.	2010-11		43,464	3,261	2,560	-701 (16)
2.	2011-12		50,351	3,525	3,085	-440 (12)
3.	2012-13		57,498	4,025	3,698	-327 (8)
4.	2013-14		62,777	4,394	5,810	1,416 (32)
5.	2014-15		66,623	4,664	6,554	1,890 (141)

(स्रोत: निदेशक, स्थानीय निकाय, लखनऊ)

i f j f' k"V 5.1

ueuk tkp grq p; fur 'kgjh LFkkuh; fudk;
(संदर्भ: प्रस्तर सं. 5.5, 5.11 एवं 5.12; पृष्ठ 95, 111 एवं 117)

Ø0 Ø	uxj fuxe dk uke	Ø0 Ø	uxj i kfydk i f j"kn dk uke	Ø0 Ø	uxj i pk; r dk uke
1.	अलीगढ़	1	नगर पालिका परिषद, अतरौली	1	बेसवन
2.	फिरोजाबाद	2	नगर पालिका परिषद, खैर	2	हरदुआगंज
3.	लखनऊ	3	नगर पालिका परिषद, बहराइच	3	जलाली
		4	नगर पालिका परिषद, नानपारा	4	कौड़ियागंज
		5	नगर पालिका परिषद, भरथना	5	विजयगढ़
		6	नगर पालिका परिषद, इटावा	6	जरवल
		7	नगर पालिका परिषद, शिकोहाबाद	7	रिसिया
		8	नगर पालिका परिषद, दादरी	8	बकेवर
		9	नगर पालिका परिषद, गाजीपुर	9	नगर पंचायत, लखना
		10	नगर पालिका परिषद, मोहम्मदाबाद	10	नगर पंचायत, फरीहा
		11	नगर पालिका परिषद, गोण्डा	11	नगर पंचायत, जसराना
		12	नगर पालिका परिषद, नवाबगंज	12	नगर पंचायत, बिलासपुर
		13	नगर पालिका परिषद, ललितपुर	13	नगर पंचायत, जहांगीरपुर
		14	नगर पालिका परिषद, मऊ	14	नगर पंचायत, रबुपुरा
		15	नगर पालिका परिषद, खैराबाद	15	नगर पंचायत, बहादुरगंज
		16	नगर पालिका परिषद, महमूदाबाद	16	नगर पंचायत, जंगीपुर
		17	नगर पालिका परिषद, सीतापुर	17	नगर पंचायत, सैदपुर
		18	नगर पालिका परिषद, सुल्तानपुर	18	नगर पंचायत, कटरा
				19	नगर पंचायत, मनकापुर
				20	नगर पंचायत, मेहरौनी
				21	नगर पंचायत, तालबेहट
				22	नगर पंचायत, अमेठी
				23	नगर पंचायत, गोसाईगंज
				24	नगर पंचायत, मलीहाबाद
				25	नगर पंचायत, काकोरी
				26	नगर पंचायत, अदरी
				27	नगर पंचायत, दोहरीघाट
				28	नगर पंचायत, कोपागंज
				29	नगर पंचायत, हरगौव
				30	नगर पंचायत, पैतेपुर
				31	नगर पंचायत, तम्बौर
				32	नगर पंचायत, दोस्तपुर
				33	नगर पंचायत, कोयरीपुर

5.2

राज्य सरकार को शहरी निकायों के लिए बजट का अनुपूरक के साथ राज्य अनुदान विधायिका के समक्ष रखा जाना चाहिये।
सभी शहरी निकायों को दोहरे लेखा प्रणाली लागू किया जाना चाहिये।
भारत के नियंत्रक-महा लेखा परीक्षक द्वारा शहरी निकायों को लेखा परीक्षा के दौरान तकनिकी मार्ग दर्शन एवं सहायता देना चाहिये।
भारत के नियंत्रक-महा लेखा परीक्षक को वार्षिक तकनिकी निरीक्षण प्रतिवेदन के साथ निदेशक स्थानीय लेखा परीक्षा निधि के वार्षिक प्रतिवेदन विधायिका के समक्ष रखे जाने चाहिये।
(संदर्भ: प्रस्तर सं. 5.5, 5.11 एवं 5.12; पृष्ठ 95, 111 एवं 117)

क्र.सं.	विवरण	पृष्ठ सं.
1.	अ. राज्य सरकार को शहरी निकायों के लिए बजट का अनुपूरक के साथ राज्य अनुदान विधायिका के समक्ष रखा जाना चाहिये। ब. सभी शहरी निकायों को दोहरे लेखा प्रणाली लागू किया जाना चाहिये।	6.4.2 6.4.3
2.	अ. भारत के नियंत्रक-महा लेखा परीक्षक द्वारा शहरी निकायों को लेखा परीक्षा के दौरान तकनिकी मार्ग दर्शन एवं सहायता देना चाहिये। ब. भारत के नियंत्रक-महा लेखा परीक्षक को वार्षिक तकनिकी निरीक्षण प्रतिवेदन के साथ निदेशक स्थानीय लेखा परीक्षा निधि के वार्षिक प्रतिवेदन विधायिका के समक्ष रखे जाने चाहिये।	6.4.4
3.	(i) राज्य सरकार एक स्वतंत्र स्थानीय निकाय लोकपाल प्रणाली की व्यवस्था अवश्य करेंगे। (ii) उपर्युक्त उल्लेखित सभी या कोई पदाधिकारी यदि राज्य के लोकायुक्त के क्षेत्राधिकार के अर्न्तगत आता है, तो यह निर्णय सरकार का होगा कि इसे वर्तमान व्यवस्था के अनुसार लागू लखा जाय अथवा इन पदाधिकारियों को लोकपाल क क्षेत्राधिकार मे लाया जाय।	6.4.5
4.	राज्य को आयोग से प्राप्त अनुदान के लिये एक इलैक्ट्रानिक पद्धति स्थापित किया जाना चाहिये जिससे प्राप्त अनुदान पाँच दिन के अन्दर सम्बन्धित निकाय को हस्तान्तरित हो सके	6.4.6
5.	सविधान की अनुसूची 243(2) के द्वारा राज्य सरकार एक अधिनियम के द्वारा राज्य वित्त आयोग के सदस्यों की नियुक्ति की अर्हता एवं शैक्षिक योग्यता निर्देशित/आदेशित करेंगे।	6.4.7
6.	सभी शहरी निकायों को सम्पत्ति उगाही हेतु योग्य बनायेगें और इसके सम्बन्ध में कोई अवरोध हो तो उसे दूर किया जाना चाहिये।	6.4.8
7.	राज्य सरकार एक राज्य स्तरीय सम्पत्ति कर बोर्ड को अवश्य सुस्थापित करेंगे।	6.4.9
8.	नगरीय स्थानीय स्तर से चार सेवा मानकों जैसे-जलापूर्ति, सीवेज, नाला एवं टोस अपशिष्ट प्रबन्धन के लिए लक्ष्यों को आगे के वर्षों में प्राप्त करने के लिए राज्य सरकार को 31मार्च 2010 को अधिसूचित किया जाना चाहिए।	6.4.10
9.	10 लाख से अधिक आबादी वाले (जनगणना-2001) प्रत्येक नगर निकाय अपने अधिकार क्षेत्र में आग के खतरे से निपटने की व्यवस्था कायम करेंगे और उपशमन योजना बनायेगें।	6.4.11

5.3

नगरीय स्थानीय स्तर से चार सेवा मानकों जैसे-जलापूर्ति, सीवेज, नाला एवं टोस अपशिष्ट प्रबन्धन के लिए लक्ष्यों को आगे के वर्षों में प्राप्त करने के लिए राज्य सरकार को 31मार्च 2010 को अधिसूचित किया जाना चाहिए।
(संदर्भ: प्रस्तर सं. 5.6.2; पृष्ठ 96 एवं 97)

₹ करोड़

वर्ष	राज्य सरकार	राज्य अनुदान	राज्य अनुपूरक	कुल	शहरी निकायों	ग्रामीण निकायों
2010-11	0.00	42.63	42.63	23.84	18.79	44
2011-12	18.79	26.47	45.26	37.70	7.56	17
2012-13	7.56	84.77	92.33	52.98	39.36	43
2013-14	39.36	165.33	204.69	117.35	87.33	43
2014-15	87.33	62.51	149.84	94.39	55.46	37
कुल	0.00	381.70	381.70	326.25	55.46	

(स्रोत: नमूना जाँच हेतु चयनित शहरी स्थानीय निकायों द्वारा प्राप्त सूचना के आधार पर)

i fjf'k"V 5.3 dk oxh'rd'r fooj.k

ueuk tk;p gsrq uxj fuxe] uxj i kfydk i fj "knk , oa uxj i pk; rnk dks mi yC/k
dj; h x; h fuf/k , oa 0; ; dk fooj.k

¼uxj fuxe] vyh'x<½

₹ yk[k e½

o"z	i k j fEHkd vo' k'sk	voeDr fuf/k	dy mi yC/k fuf/k	0; ; @mi ; ksx	vflre vo' k'sk	mi ; ksx dh i fr' krrk
2010-11	0	582.74	582.74	116.35	466.39	20
2011-12	466.39	357.84	824.23	632.33	191.9	77
2012-13	191.9	1133.99	1325.90	869.87	456.03	66
2013-14	456.03	2819.5	3275.55	2201.13	1074.42	67
2014-15	1074.42	478.56	1552.98	1511.90	41.08	97

¼uxj fuxe] fQj'kst'kckn½

2010-11	0	247.79	247.79	106.15	141.64	43
2011-12	141.64	152.16	293.8	261.73	32.07	89
2012-13	32.07	482.24	514.31	204.13	310.18	40
2013-14	310.18	1399.24	1709.42	848.45	860.97	50
2014-15	860.97	547.54	1408.51	1324.42	84.09	94

¼uxj fuxe] y[ku'Å½

2010-11	0	1719.56	1719.56	703.07	1016.49	41
2011-12	1016.49	1056.94	2073.43	1711.37	362.06	83
2012-13	362.06	3346.29	3708.35	1543.33	2165.02	42
2013-14	2165.02	5009.36	7174.38	3609.78	3564.6	50
2014-15	3564.6	2359.75	5924.35	4141.21	1783.14	70

uxj i kfydk i fj "knk ueuk ys[kk i jhf{kr&18½

2010-11	0	13.49	13.49	8.01	5.48	59
2011-12	5.48	8.32	13.80	11.08	2.72	80
2012-13	2.72	27.34	30.06	18.8	11.26	63
2013-14	11.26	57.61	68.87	33.83	35.04	49
2014-15	35.04	21.88	56.92	26.62	30.30	47

uxj i pk; rnk ueuk ys[kk i jhf{kr&33½

2010-11	0	363.47	363.47	190.31	173.16	52
2011-12	173.16	247.64	420.8	330.54	90.26	79
2012-13	90.26	779.58	869.84	536.49	333.35	62
2013-14	333.35	1543.87	1877.22	1114.88	762.34	59
2014-15	762.34	676.87	1439.21	832.19	607.02	58

5.4

[kkrk e tek C; kt dk foj .k
(संदर्भ: प्रस्तर सं. 5.6.3; पृष्ठ 97)

₹ yk[k e

tuin dk uke	'kgjh LFkkuh; fudk; k dk uke	C; kt dh /kujkf' k
अलीगढ़	नगर निगम अलीगढ़	150.69
	नगर पालिका परिषद अतरौली	11.65
	नगर पालिका परिषद खैर	6.21
	नगर पंचायत बेसवन	1.16
	नगर पंचायत हरदुआगंज	2.62
	नगर पंचायत जलाली	3.45
	नगर पंचायत कौड़ियागंज	2.47
	नगर पंचायत विजयगढ़	1.71
बहराइच	नगर पालिका परिषद बहराइच	42.02
	नगर पालिका परिषद नानपारा	9.99
	नगर पंचायत जरवल	4.88
	नगर पंचायत रिसिया	2.48
इटवा	नगर पालिका परिषद भरथना	3.38
	नगर पालिका परिषद इटावा	53.7
	नगर पंचायत बकेवर	4.18
	नगर पंचायत लखना	2.80
फिरोजाबाद	नगर निगम फिरोजाबाद	69.24
	नगर पालिका परिषद शिकोहाबाद	12.49
	नगर पंचायत फरीहा	2.04
	नगर पंचायत जसराना	3.15
गौतम बुद्ध नगर	नगर पालिका परिषद दादरी	12.30
	नगर पंचायत बिलासपुर	2.62
	नगर पंचायत जहांगीरपुर	2.33
	नगर पंचायत रबुपुरा	3.34
गाजीपुर	नगर पालिका परिषद मोहम्मदाबाद	13.61
	नगर पालिका परिषद गाजीपुर	65.28
	नगर पंचायत बहादुरगंज	5.22
	नगर पंचायत जंगीपुर	4.85
	नगर पंचायत सैदपुर	11.63
गोण्डा	नगर पालिका परिषद गोण्डा	55.36
	नगर पालिका परिषद नवाबगंज	3.12
	नगर पंचायत कटरा	1.47
	नगर पंचायत मनकापुर	2.98
ललितपुर	नगर पालिका परिषद ललितपुर	36.03
	नगर पंचायत मेहरौनी	2.84
	नगर पंचायत तालबेहट	3.29
लखनऊ	नगर निगम लखनऊ	613.55
	नगर पंचायत अमेठी	4.11
	नगर पंचायत गोसांईगंज	1.50

	नगर पंचायत काकोरी	3.41
	नगर पंचायत मलीहाबाद	3.52
मऊ	नगर पालिका परिषद मऊ	55.01
	नगर पंचायत अदरी	3.62
	नगर पंचायत दोहरी घाट	5.56
	नगर पंचायत कोपागंज	6.58
सीतापुर	नगर पालिका परिषद खैराबाद	10.48
	नगर पंचायत महमूदाबाद	9.48
	नगर पंचायत सीतापुर	48.82
	नगर पंचायत हरगाँव	4.19
	नगर पंचायत पैतेपुर	2.34
	नगर पंचायत तम्बौर	3.32
सुल्तानपुर	नगर पालिका परिषद सुल्तानपुर	41.30
	नगर पंचायत दोस्तपुर	3.94
	नगर पंचायत कोयरीपुर	4.89
		1]442-20

(स्रोत: चयनित शहरी स्थानीय निकायों द्वारा उपलब्ध करायी गयी सूचना के आधार पर)

5.5
खगदधो लोयह
(संदर्भ: प्रस्तर सं. 5.6.4; पृष्ठ 98)

₹ यक[क ए॥

तुिन दकु	'kgjh LFkkuh; fudk; k dk uke	y{; %2010&15 rd fn, x; sy{; rFkk 1&4&10 dks i kj fEHkd vo' k's'k dk ; ksx½	2010&15 ds e/; dıy okLrfod dj ol ıyħ	31&3&2015 dks xg dj dh yfEcr ol ıyħ
अलीगढ़	नगर निगम, अलीगढ़	7,083.49	6,765.08	318.41
	नगर पालिका परिषद, अतरौली	60.55	52.44	8.11
	नगर पालिका परिषद, खैर	68.77	58.34	10.43
	नगर पंचायत, बेसवन	4.02	1.7	2.32
	नगर पंचायत, हरदुआगंज	32.15	17.03	15.12
	नगर पंचायत, जलाली	11.43	1.98	9.45
	नगर पंचायत, कौड़ियागंज	16.15	7.64	8.51
	नगर पंचायत, विजयगढ़	10.44	7.19	3.25
बहराइच	नगर पालिका परिषद, बहराइच	433.62	359.59	74.03
	नगर पालिका परिषद, नानपारा	28.8	21.81	6.99
	नगर पंचायत, जरवल	4.54	2.94	1.60
	नगर पंचायत, रिसिया	14.73	7.45	7.28
इटावा	नगर पालिका परिषद, भरथना	32.88	22.26	10.62
	नगर पालिका परिषद, इटावा	219.38	219.38	0.00
	नगर पंचायत, बकेवर	8.33	6.8	1.53
	नगर पंचायत, लखना	6.74	3.46	3.28
फिरोजाबाद	नगर निगम, फिरोजाबाद	895.05	855.83	39.22
	नगर पालिका परिषद, शिकोहाबाद	216.2	139.91	76.29
	नगर पंचायत, फरीहा	22.06	6.67	15.39
	नगर पंचायत, जसराना	12.2	4.56	7.64
गौतम बुद्ध नगर	नगर पालिका परिषद, दादरी	93.78	77.93	15.85
	नगर पंचायत, बिलासपुर	7.95	4.98	2.97
	नगर पंचायत, जहांगीरपुर	उपलब्ध नहीं	उपलब्ध नहीं	उपलब्ध नहीं
	नगर पंचायत, रबुपुरा	उपलब्ध नहीं	उपलब्ध नहीं	उपलब्ध नहीं
गाजीपुर	नगर पालिका परिषद, गाजीपुर	68.01	27.77	40.24
	नगर पालिका परिषद, मोहम्मदाबाद	20.22	11.86	8.36
	नगर पंचायत, बहादुरगंज	13.83	6.3	7.53
	नगर पंचायत, जंगीपुर	16.99	10.31	6.68
	नगर पंचायत, सैदपुर	(अधिमोपित नहीं)	-	-
गोण्डा	नगर पालिका परिषद, गोण्डा	69.46	22.27	47.19
	नगर पालिका परिषद, नवाबगंज	31.26	24.83	6.43
	नगर पंचायत, कटरा	27.9	16.97	10.93
	नगर पंचायत, मनकापुर	उपलब्ध नहीं	उपलब्ध नहीं	उपलब्ध नहीं

ललितपुर	नगर पालिका परिषद, ललितपुर	221.05	180.94	40.11
	नगर पंचायत, मेहरौनी	7.14	7.58	-0.44
	नगर पंचायत, तालबेहट	21.67	18.83	2.84
लखनऊ	नगर निगम, लखनऊ	63,349.00	49,433.00	13,916.00
	नगर पंचायत, अमेठी	(अधिरोपित नहीं)	-	-
	नगर पंचायत, गोसांईगंज	(अधिरोपित नहीं)	-	-
	नगर पंचायत, मलीहाबाद	47.71	20.1	27.61
	नगर पंचायत, काकोरी	28.43	8.18	20.25
मऊ	नगर पालिका परिषद, मऊ	364.12	352.28	11.84
	नगर पंचायत, अदरी	(अधिरोपित नहीं)	-	-
	नगर पंचायत, दोहरी घाट	3.59	2.81	0.78
	नगर पंचायत, कोपागंज	5.9	2.61	3.29
सीतापुर	नगर पालिका परिषद, खैराबाद	33.02	22.02	11
	नगर पंचायत, महमूदाबाद	20.38	17.45	2.93
	नगर पंचायत, सीतापुर	294.43	277.22	17.21
	नगर पंचायत, हरगॉव	21.29	14.11	7.18
	नगर पंचायत, पैतेपुर	17.52	0.02	17.50
	नगर पंचायत, तम्बौर	10.65	5.12	5.53
सुल्तानपुर	नगर पालिका परिषद, सुल्तानपुर	2,159.49	154.94	2,004.55
	नगर पंचायत, दोस्तपुर	13.26	8.48	4.78
	नगर पंचायत, कोइरीपुर	6.14	5.4	0.74
dy		76,155.72	59,296.37	16,859.35

(स्रोत: चयनित शहरी स्थानीय निकायों द्वारा उपलब्ध करायी गयी सूचना के आधार पर)

5.6

'kgjh LFKkuh; fudk; k ds [kkrk e foyEc l s tek fd; s x; s vuŋku dk fooj.k
(संदर्भ: प्रस्तर सं. 5.6.5; पृष्ठ 99)

Ø0 l 0	'kgjh LFKkuh; fudk; k dk uke	5 fnu dh vuŋg vof/k ?kVkus ds ckn foyEc vof/k dh i jkl
1.	नगर निगम, अलीगढ़	0-45
2.	नगर निगम, फिरोजाबाद	0-45
3.	नगर निगम, लखनऊ	0-45
4.	नगर पालिका परिषद, अतरौली	0-45
5.	नगर पालिका परिषद, बहराइच	0-16
6.	नगर पालिका परिषद, भरथना	0-45
7.	नगर पालिका परिषद, दादरी	0-45
8.	नगर पालिका परिषद, इटावा	0-45
9.	नगर पालिका परिषद, गाजीपुर	0-45
10.	नगर पालिका परिषद, गोण्डा	0-45
11.	नगर पालिका परिषद, खैर	0-45
12.	नगर पालिका परिषद, खैराबाद	0-45
13.	नगर पालिका परिषद, ललितपुर	0-45
14.	नगर पालिका परिषद, मऊ	0-22
15.	नगर पालिका परिषद, महमूदाबाद	0-16
16.	नगर पालिका परिषद, मोहम्मदाबाद	0-45
17.	नगर पालिका परिषद, नवाबगंज	0-22
18.	नगर पालिका परिषद, नानपारा	0-16
19.	नगर पालिका परिषद, शिकोहाबाद	0-45
20.	नगर पालिका परिषद, सीतापुर	0-16
21.	नगर पालिका परिषद, सुल्तानपुर	0-17
22.	नगर पंचायत, अदरी	0-22
23.	नगर पंचायत, अमेठी	0-45
24.	नगर पंचायत, बकेवर	0-100
25.	नगर पंचायत, बहादुरगंज	0-45
26.	नगर पंचायत, बेसवन	0-45
27.	नगर पंचायत, बिलासपुर	0-100
28.	नगर पंचायत, दोहरीघाट	0-22
29.	नगर पंचायत, दोस्तपुर	0-218
30.	नगर पंचायत, फरीहा	0-100
31.	नगर पंचायत, गोसाईगंज	0-45
32.	नगर पंचायत, हरदुआगंज	0-45
33.	नगर पंचायत, हरगॉव	0-17
34.	नगर पंचायत, जहांगीरपुर	0-100
35.	नगर पंचायत, जलाली	0-45
36.	नगर पंचायत, जंगीपुर	0-45
37.	नगर पंचायत, जरवल	0-17
38.	नगर पंचायत, जसराना	0-100

39.	नगर पंचायत, काकोरी	0-45
40.	नगर पंचायत, कौड़ियागंज	—
41.	नगर पंचायत, कटरा	0-23
42.	नगर पंचायत, कोयरीपुर	0-218
43.	नगर पंचायत, कोपागंज	0-22
44.	नगर पंचायत, लखना	0-100
45.	नगर पंचायत, मलीहाबाद	—
46.	नगर पंचायत, मनकापुर	0-23
47.	नगर पंचायत, मेहरौनी	0-45
48.	नगर पंचायत, पैतेपुर	—
49.	नगर पंचायत, रबुपुरा	0-45
50.	नगर पंचायत, रिसिया	0-212
51.	नगर पंचायत, सैदपुर	0-16
52.	नगर पंचायत, तालबेहट	0-45
53.	नगर पंचायत, तम्बौर	0-45
54.	नगर पंचायत, विजयगढ़	—

(स्रोत: नमूना जॉच शहरी स्थानीय निकायों द्वारा प्राप्त करायी गयी सूचना के आधार पर)

i f j f' k"V 5.7

uxj i kfydk i f j "kn] ekgEenkckn] xkthi g e de vupku voeDr fd; k tkukA

(सन्दर्भ: प्रस्तर सं. 5.6.6; पृष्ठ 99)

₹ yk[k e

Ø	fun' kd LFkkuh; fudk; dk vkns' k l a[; k	voeDr djus dh frfFk	uxj i kfydk i f j "kn ds fy, voeDr /kujkf' k	i atkc us' kuy cid ds cpr [kkrk l a[; k 0662000106267877 e okLro e tek /kujkf' k	vUj
1	आदेश सं0-08/1270/11-12	3.8.2011	16.56	16.15	0.41
2	आदेश सं0-08/3066(GBG)/12-13	8.8.2012	17.24	16.81	0.43
3	आदेश सं0-08/3067(GPG)/12-13	8.8.2012	11.14	10.86	0.28
4	आदेश सं0-08/3349(GPG)/12-13	13.10.2012	5.82	5.68	0.14
5	आदेश सं0-08/3348(GBG)12-13	13.10.2012	18.27	17.82	0.45
6	आदेश सं0-08/2335/(GPG)/12-13	3.4.2013	13.16	12.83	0.33
7	आदेश सं0-08/2334(GBGFFG)/12-13	3.4.2013	9.49	9.25	0.24
8	आदेश सं0-08/4558/92(1)(GBG)-13-14	17.5.2013	20.12	19.62	0.50
9	आदेश सं0-08/4569/92(1)(GPG-2)/13-14	27.5.2013	13.16	12.83	0.33
10	आदेश सं0-08/4855/92(1)(GBG-1)/13-14	22.7.2013	21.94	21.39	0.55
11	आदेश सं0-08/5458/92(1)(GBG-2)/13-14	28.2.2014	21.01	20.48	0.53
12	आदेश सं0-08/5400/92(1)(GPG-1)/13-14	1.2.2014	14.98	14.60	0.38
13	आदेश सं0-08/5542/92(1)(GPG-2)/13-14	31.3.2014	14.36	13.99	0.36
14	आदेश सं0-08/6017/92(1)(GBG-1)/13-14	20.10.2014	21.47	20.94	0.54
	dy		218.72	213.25	5.47

(स्रोत: नगर पालिका परिषद, मोहम्मदाबाद, गाजीपुर द्वारा उपलब्ध करायी गयी सूचना के आधार पर)

5.8

इन्टरलाकिंग नाली एवं इन्टरलाकिंग निर्माण।

(सन्दर्भ: प्रस्तर सं. 5.6.7; पृष्ठ 100)

₹ यक[क e

क्र.सं.	विवरण	₹ यक[क e
1	एन0सी0सी0 स्कूल से उपाध्याय मोहल्ला तक नाली एवं इन्टरलाकिंग निर्माण।	3.17
2	श्मशान भूमि तक पहुँचने वाली सम्पर्क मार्ग की इन्टरलाकिंग एवं अनुरक्षण।	3.00
3	भडभूजा वाली गली मोहल्ला शिकरवार में इन्टरलाकिंग कार्य।	0.34
4	भोजराज के घर से महेश के घर तक नाली एवं इन्टरलाकिंग निर्माण।	1.94
5	राजकुमार के घर से तेजप्रताप शर्मा के घर तक सीमेंट इन्टरलाकिंग का निर्माण।	4.25
6	मोहल्ला-टी0ए0 मार्ग से रामलीला मैदान तक इन्टरलाकिंग एवं नाली निर्माण।	4.52
7	ब्लाक कालोनी वार्ड नं0 19 में इन्टरलाकिंग खडंजा एवं नाली निर्माण।	9.81
8	पेय जल आपूर्ति के सम्बन्ध में सबमर्सिबल पम्प, मुख्य स्विच एवं स्टार्टर अनुरक्षण पर व्यय।	1.28
9	शेर सिंह, अशोक के बगल वाली गली में, नरेश मेडिकल के सामने वार्ड नं0 3 में इन्टरलाकिंग एवं नाली का निर्माण।	1.66
10	पेय जल आपूर्ति अन्तर्गत हैण्डपम्प अवस्थापन।	8.80
11	पेयजल आपूर्ति अन्तर्गत हैण्डपम्प स्थापना।	3.08
12	पेयजल आपूर्ति अन्तर्गत हैण्डपम्प स्थापना।	6.60
13	पेयजल आपूर्ति अन्तर्गत हैण्डपम्प रिबोर।	1.65
14	पेयजल आपूर्ति अन्तर्गत हैण्डपम्प रिबोर।	3.06
कुल		53-16

(स्रोत:नगर पालिका परिषद, खैर, अलीगढ़ द्वारा उपलब्ध करायी गयी सूचना के आधार पर)

i fjf' k"V 5.9

dk; ĩnk; h , tđl h dks i nku fd; k x; k vfxæ
(सन्दर्भ: प्रस्तर सं. 5.6.8; पृष्ठ 100)

¼1½ uxj fuxe] vyhx<+

₹ yk[k e½

Ø0 l 0	o"kl	dk; ĩnk; h , tđl h dks i nku fd; k x; k vfxæ	vfxæ dh /kuj kf' k
1	2013-14	जल निगम, अलीगढ़	46.26
2	2014-15	जल निगम, अलीगढ़	535.26
dy			581-52

(स्रोत: जलकल विभाग, अलीगढ़ द्वारा प्रदान की गयी सूचना के आधार पर)

¼2½ uxj fuxe] y[kuÅ

₹ yk[k : i ; s e½

Ø0 l 0	o"kl	dk; ĩnk; h , tđl h dks i nku fd; k x; k vfxæ	vfxæ dh /kuj kf' k
1	2013-14	जल निगम, लखनऊ	2.00
2	2014-15	जल निगम, लखनऊ	107.59
; ksx			109.59
dy			691-11

(स्रोत: जल संस्थान लखनऊ द्वारा प्रदान की गयी सूचना के आधार पर)

5.10
 (सन्दर्भ: प्रस्तर सं. 5.6.10; पृष्ठ 101)

₹ yk[k e#

tuin dk uke	'kgjh LFkkuh; fudk; dk uke	, Q0, y0I h@pkVM , dkm. Vs V l s vup;k dh frffk	fd; k x; k 0; ;	fd; k x; k dk; l
अलीगढ़	नगर निगम अलीगढ़	मई 2009, मई 2011	—	2009-10 से 2013-14 तक का तुलन पत्र तैयार किया गया था।
	नगर पालिका परिषद अतरौली	दिसम्बर 2011	0.60	वर्ष 2009-10 का तुलन पत्र तैयार किया गया था।
	नगर पालिका परिषद खेर	मई 2011	3.39	वर्ष 2009-10, 2010-11, 2011-12 की लेखाओं का अन्तिमीकरण प्रक्रिया में था दोहरी लेखा प्रणाली को क्रियान्वित नहीं किया गया था।
	नगर पंचायत बेसवन	मार्च 2011	1.25	वर्ष 2009-10 का तुलन पत्र तैयार किया गया था।
	नगर पंचायत हरदुआगंज	मई 2011	0.85	किसी भी वर्ष की लेखाओं को चार्टर्ड एकाउण्टेण्ट द्वारा तैयार किया गया था। दोहरी लेखा प्रणाली को क्रियान्वित नहीं किया गया था।
	नगर पंचायत जलाली	मई 2011	0.35	एजेन्सी द्वारा कोई लेखा तैयार नहीं किया गया था।
	नगर पंचायत कौड़ियागंज	उपलब्ध नहीं	1.89	एजेन्सी द्वारा कोई लेखा तैयार नहीं किया गया था।
	नगर पंचायत विजयगढ़	मई 2011	3.2	एजेन्सी द्वारा केवल प्रा0 अवशेष ही नहीं तैयार किया गया था बल्कि 2009-10 से 2012-13 तक लेखे तैयार किये गये थे।
बहराइच	नगर पालिका परिषद बहराइच	मई 2011	2.75	2009-10 तक तुलन पत्र तैयार किया गया था। दोहरी लेखा प्रणाली क्रियान्वित नहीं की गयी थी।
	नगर पालिका परिषद नानपारा	—	—	—
	नगर पंचायत जरवल	नवम्बर 2012	1.6	2009-10 तक तुलन पत्र तैयार किया गया था। दोहरी लेखा प्रणाली क्रियान्वित नहीं की गयी थी।
	नगर पंचायत रिसिया	—	0.00	—
इटवा	नगर पालिका परिषद भरथना	फरवरी 2011	5.8	एक वर्ष का तुलन पत्र तैयार किया गया था।
	नगर पालिका परिषद इटावा	मई 2012	0.5	एक वर्ष का तुलन पत्र तैयार किया गया था।
	नगर पंचायत बकेवर	जनवरी 2011	7.50	एक वर्ष का तुलन पत्र तैयार किया गया था।
	नगर पंचायत लखना	उपलब्ध नहीं	6.6	एक वर्ष का तुलन पत्र तैयार किया गया था।
फिरोजाबाद	नगर निगम फिरोजाबाद	उपलब्ध नहीं	0.00	2009-10 से 2013-14
	नगर पालिका परिषद शिकोहाबाद	अप्रैल 2011	0.50	दोहरी लेखा प्रणाली को क्रियान्वित नहीं किया गया था।
	नगर पंचायत फरीहा	सितम्बर 2011	5.21	2009-10 की लेखाओं को चार्टर्ड एकाउण्टेण्ट द्वारा तैयार किया गया था। दोहरी लेखा प्रणाली को क्रियान्वित नहीं किया गया था।
	नगर पंचायत जसराना	उपलब्ध नहीं	2.00	किसी वर्ष के लेखाओं को चार्टर्ड एकाउण्टेण्ट द्वारा तैयार नहीं किया गया था। दोहरी लेखा प्रणाली को क्रियान्वित नहीं किया गया था।
गौतम बुद्ध नगर	नगर पालिका परिषद दादरी	अगस्त 2011	5.27	वर्ष 2009-10 का तुलन पत्र तैयार किया गया था।
	नगर पंचायत बिलासपुर	जुलाई 2011	2.14	वर्ष 2009-10 का तुलन पत्र तैयार किया गया था।
	नगर पंचायत जहांगीरपुर	उपलब्ध नहीं	1.08	वर्ष 2009-10 का तुलन पत्र तैयार किया गया था।
	नगर पंचायत रबुपुरा	उपलब्ध नहीं	1.08	वर्ष 2009-10 का तुलन पत्र तैयार किया गया था।
गाजीपुर	नगर पालिका परिषद गाजीपुर	जून 2011	4.00	वर्ष 2009-10 का तुलन पत्र तैयार नहीं किया गया था।
	नगर पालिका परिषद मोहम्मदाबाद	अक्टूबर 2012	2.95	चार्टर्ड एकाउण्टेण्ट द्वारा वर्ष 2009-10 का लेखा तैयार किया गया था। दोहरी लेखा प्रणाली को कार्यान्वित नहीं किया गया था।

	नगर पंचायत बहादुरगंज	अप्रैल 2011	1.2	इस सम्बन्ध में कोई कार्य नहीं किया गया था।
	नगर पंचायत जंगीपुर	नवम्बर 2011	2.00	वर्ष 2009-10 का तुलन पत्र तैयार किया गया था।
	नगर पंचायत सैदपुर	नवम्बर 2011	0.80	दोहरी लेखा प्रणाली को क्रियान्वित नहीं किया गया था।
गोण्डा	नगर पालिका परिषद गोण्डा	अप्रैल 2011	2.37	2009-10 तक तुलन पत्र तैयार किया गया था। दोहरी लेखा प्रणाली क्रियान्वित नहीं की गयी थी।
	नगर पालिका परिषद नवाबगंज	—	—	—
	नगर पंचायत कटरा	उपलब्ध नहीं	0.85	एक वर्ष का तुलन पत्र तैयार किया गया था।
	नगर पंचायत मनकापुर	—	—	—
ललितपुर	नगर पालिका परिषद ललितपुर	नवम्बर 2011	1.60	2009-10 का तुलन पत्र तैयार किया गया था।
	नगर पंचायत मेहरौनी	जून 2012	7.07	2009-10 का तुलन पत्र तैयार किया गया था।
	नगर पंचायत तालबेहट	जून 2011	10.30	2009-10 का तुलन पत्र तैयार किया गया था।
लखनऊ	नगर निगम लखनऊ	नवम्बर 2010	9.43	31-3-11 तक लेखाओं को तैयार किया गया था। दोहरी लेखा प्रणाली कार्यान्वित नहीं की गयी थी।
	नगर पंचायत अमेठी	उपलब्ध नहीं	0.92	2009-10 का तुलन पत्र तैयार किया गया था।
	नगर पंचायत गोसाईगंज	उपलब्ध नहीं	6.47	2009-10 का तुलन पत्र तैयार किया गया था।
	नगर पंचायत मलीहाबाद	उपलब्ध नहीं	0.93	वर्ष 2009-10 का तुलन पत्र तैयार किया गया था। दोहरी लेखा प्रणाली को क्रियान्वित नहीं किया गया था।
	नगर पंचायत काकोरी	उपलब्ध नहीं	2.16	वर्ष 2009-10 की प्रारम्भिक तुलन पत्र तैयार किया गया था। दोहरी लेखा प्रणाली कार्यान्वित नहीं की गयी थी।
मऊ	नगर पालिका परिषद मऊ	सितम्बर 2009	7.00	चार्टर्ड एकाउण्टेण्ट द्वारा 2009-10 से 2012-13 तक लेखाओं को तैयार किया गया था एवं जो नियमित प्रक्रिया में था।
	नगर पंचायत अदरी	उपलब्ध नहीं	2.04	2009-10 का तुलन पत्र तैयार किया गया था।
	नगर पंचायत दोहरी घाट	उपलब्ध नहीं	2.05	वर्ष 2009-10, 2010-11, 2011-12 का तुलन पत्र तैयार किया गया था।
	नगर पंचायत कोपागंज	मई 2012	1.1	2009-10 का तुलन पत्र तैयार किया गया था।
सीतापुर	नगर पालिका परिषद खैराबाद	अप्रैल 2011	2.59	2009-10 का तुलन पत्र तैयार किया गया था।
	नगर पालिका परिषद महमूदाबाद	अप्रैल 2011	3.64	दोहरी लेखा प्रणाली को क्रियान्वयन नहीं किया गया था।
	नगर पालिका परिषद सीतापुर	दिसम्बर 2012	1.12	तुलन पत्र एवं दोहरी लेखा प्रणाली आधारित लेखन नहीं तैयार किए गए थे।
	नगर पंचायत हरगँव	उपलब्ध नहीं	1.60	चार्टर्ड एकाउण्टेण्ट द्वारा केवल 60 प्रतिशत कार्य किया गया एवं मध्य में ही कार्य छोड़ दिया गया। प्रारम्भिक तुलन पत्र (अप्रैल 2009 का) नहीं तैयार किया गया था। दोहरी लेखा प्रणाली क्रियान्वयन नहीं की गयी थी।
	नगर पंचायत पैतेपुर, सीतापुर	मई 2012	2.02	तुलन पत्र एवं दोहरी लेखा प्रणाली आधारित लेखाओं को तैयार नहीं किया गया था। कार्य को चार्टर्ड एकाउण्टेण्ट द्वारा बीच में ही छोड़ दिया गया।
	नगर पंचायत तम्बौर	मार्च 2012	0.81	2009-10 का तुलन पत्र तैयार किया गया था।
सुल्तानपुर	नगर पालिका परिषद सुल्तानपुर	फरवरी 2012	4.49	चार्टर्ड एकाउण्टेण्ट द्वारा अप्रैल 2009 का प्रारम्भिक तुलन पत्र तैयार किया गया था। दोहरी लेखा प्रणाली को क्रियान्वित नहीं किया गया था।
	नगर पंचायत दोस्तपुर	उपलब्ध नहीं	0.00	फील्ड लेवल कन्सल्टेण्ट को दोहरी लेखा प्रणाली संबंधी तुलन पत्र तैयार करने के लिए नहीं रखा गया था।
	नगर पंचायत कोइरीपुर	मार्च 2012	2.50	केवल अप्रैल 2009 का प्रारम्भिक तुलन पत्र चार्टर्ड एकाउण्टेण्ट द्वारा तैयार किया गया था। दोहरी लेखा प्रणाली को क्रियान्वित नहीं किया गया था।
			137-57	

(स्रोत: नमूना जॉच शहरी स्थानीय निकायों द्वारा उपलब्ध करायी गयी सूचना के आधार पर)

5.11

0; ;

(सन्दर्भ: प्रस्तर सं. 5.7.2; पृष्ठ 102)

₹ yk[k e#

2010&11				
tuin dk uke	uxj fuxe dk uke	o"kl	vLohdk; l dk; l dh ykxr	dk; l dk i dkj
अलीगढ़	नगर निगम अलीगढ़	2010-11	30.28	सोडियम प्रकाश एवं चोक आदि का क्रय।
			dy	30-28
tuin dk uke	uxj ikfydk ifj"kn dk uke	o"kl	vLohdk; l dk; l dh ykxr	dk; l dk i dkj
अलीगढ़	नगर पालिका परिषद अतरौली	2010-11	2.60	अहिरमान बहरावत मार्ग पर शवदाह गृह का निर्माण।
		2010-11	2.29	सी0एफ0एल0/तार/होल्डर आदि का क्रय।
बहराइच	नगर पालिका परिषद बहराइच	2010-11	29.43	इण्टरलाकिंग, सी0सी0 मार्ग, हैण्डपम्प, सी0एफ0एल0 आदि
	नगर पालिका परिषद नानपारा	2010-11	15.33	इण्टरलाकिंग
इटावा	नगर पालिका परिषद इटावा	2010-11	47.44	सी0सी0 रोड का निर्माण, सी0एफ0एल0 का क्रय।
फिरोजाबाद	नगर पालिका परिषद शिकोहाबाद	2010-11	3.17	मार्ग का अनुरक्षण
		2010-11	0.55	जलकल परिसर में घरों (आवासों) का अनुरक्षण
		2010-11	0.89	चहारदीवारी का निर्माण
		2010-11	1.06	गाड़ियों की धुलाई का प्लेटफार्म
		2010-11	4.72	गैरेज का निर्माण
गौतम बुद्ध नगर	नगर पालिका परिषद दादरी	2010-11	3.87	ग्राम गढ़ी मुख्य मार्ग पर सी0सी0 रोड का निर्माण
		2010-11	0.98	सोडियम लाइट का क्रय।
ललितपुर	नगर पालिका परिषद ललितपुर	2010-11	2.47	सोडियम प्रकाश का पूर्ण सेट के साथ क्रय
		2010-11	16.28	बी0एस0ए0 कार्यालय से हास्पिटल द्वार तक सी0सी0 रोड एवं मन्दिर में घाट का निर्माण
		2010-11	11.08	नगर पालिका परिषद परिसर क्षेत्र के मानचित्र हेतु जी0आई0एस0 सर्वेक्षण
मऊ	नगर पालिका परिषद मऊ	2010-11	12.06	विद्युत उपकरणों का क्रय एवं मृदा कार्य।
सीतापुर	नगर पालिका परिषद खैराबाद	2010-11	5.92	सी0एफ0एल0 लाइट का क्रय, मार्ग की इण्टरलाकिंग एवं फड निर्माण
		2010-11	0.77	सोडियम एवं सी0एफ0एल0 लाइट का क्रय।
	नगर पालिका परिषद महमूदाबाद	2010-11	1.62	इंडिया मार्का-II हैण्ड पम्प की रिवोरिंग का कार्य।
		2010-11	1.67	इंडिया मार्का-II हैण्ड पम्प की रिवोरिंग का कार्य।
			dy	164-20
tuin dk uke	uxj ipk; r dk uke	o"kl	dk; l dh ykxr	dk; l dk i dkj
अलीगढ़	नगर पंचायत बेसवां	2010-11	0.82	हैण्ड पम्प पार्ट्स एवं बैटरी इन्वर्टर
		2010-11	0.68	श्मशान घाट में शवदाह गृह का निर्माण
	नगर पंचायत विजयगढ़	2010-11	2.90	हैण्ड पम्प अवस्थापन, शवदाह गृह एवं सड़क बिजली पर व्यय।
	नगर पंचायत जलाली	2010-11	4.03	हैण्ड पम्प अधिष्ठापन, सी0एफ0एल0 आदि का क्रय पर व्यय।

बहराइच	नगर पंचायत जरवल	2010-11	0.67	सी0एफ0एल0 क्रय पर व्यय।
फिरोजाबाद	नगर पंचायत फरीहा	2010-11	0.99	सीमेण्ट कांक्रीट रोड का निर्माण।
			0.47	जेनरेटर कक्ष का निर्माण
	नगर पंचायत जसराना	2010-11	0.65	फेन्सिंग कार्य
गौतम बुद्ध नगर	नगर पंचायत बिलासपुर	2010-11	2.56	शीलू चौधरी फुटपाथ के सामने टाइल्स इंटरलाकिंग निर्माण
		2010-11	0.36	सोडियम लैम्प क्रय
	नगर पंचायत जहांगीरपुर	2010-11	2.68	जेवर खुर्जा रोड से सरल स्कूल के कोने तक टाइल्स इंटरलाकिंग/नाली निर्माण
		2010-11	0.29	ट्यूबलाइट और संधारित्र खरीद आदि।
गाजीपुर	नगर पंचायत बहादुरगंज	2010-11	3.03	वहीद भवर से प्रेम हरिजन के मकान तक सी0सी0 रोड निर्माण।
गोण्डा	नगर पंचायत कटरा	2010-11	1.59	हैण्ड पम्प अधिष्ठापन, शवदाह गृह निर्माण में विद्युत सामग्री एवं निर्माण पर व्यय।
ललितपुर	नगर पंचायत तालबेहट	2010-11	0.93	सोडियम लाइट एवं चोक का क्रय।
		2010-11	1.85	देशराज से मुकेश के मकान तक सी0सी0 रोड/नाली निर्माण।
		2010-11	1.19	सोडियम लैम्प एवं चोक का क्रय।
		2010-11	1.72	अहिरवार बस्ती में सी0सी0 रोड।
	नगर पंचायत मेहरौनी	2010-11	1.98	शम्भू भोडाले से वहीद बाबू तक सी0सी0 रोड
लखनऊ	नगर पंचायत अमेठी	2010-11	0.42	सोडियम लाइट का क्रय
	नगर पंचायत मलीहाबाद	2010-11	4.94	सी0सी0 रोड, इंटरलाकिंग, सड़क विद्युतीकरण का निर्माण।
मऊ	नगर पंचायत कोपागंज	2010-11	7.57	सी0सी0 इंटरलाकिंग एवं सोडियम लाइट
सीतापुर	नगर पंचायत हरगाँव	2010-11	2.02	फागिंग मशीन
			0.16	इन्वर्टर बैटरी
				सी0एफ0एल0 खरीद
			0.40	विद्युत सामग्री खरीद
			2.04	रोड इंटरलाकिंग निर्माण
	नगर पंचायत पैतेपुर	2010-11	2.51	सी0एफ0एल0, हैण्डपम्प का क्रय एवं सी0सी0 रोड का निर्माण
नगर पंचायत तम्बौर	2010-11	0.88	6 इंडिया मार्का-II हैण्डपम्प अधिष्ठापन एवं अनुरक्षण	
सुल्तानपुर	नगर पंचायत कोइरीपुर	2010-11	2.50	सीमेण्ट कंक्रीट रोड का निर्माण
			dy	53-18
			Lkdy ; kx	247-66
2011&15				
tui n dk uke	uxj fuxe dk uke	o"kl	dk; l dh ykxr	dk; l dk i dkj
अलीगढ़	नगर निगम अलीगढ़	2012-15	537.69	हैण्डपम्प की अवस्थापन एवं रिबोरिंग।
लखनऊ	नगर निगम लखनऊ	2011-12	38.10	सी0एफ0एल0 लाइट/आटोमैटिक मार्ग प्रकाश का क्रय
tui n dk uke	uxj i kfydk i fj "kn dk uke	o"kl	dk; l dh ykxr	dk; l dk i dkj
अलीगढ़	नगर पालिका परिषद अतरौली	2013-14	20.96	इंटरलाकिंग रोड का निर्माण एवं पुखागढ़ी ट्रांसफार्मर से पाली रोड हाजी शकूर हड्डी गोदाम तक मरम्मत एवं निर्माण।

		2013-14	20.11	फारुक के खेत से बाबू खरीदी के दुकान तक इण्टरलाकिंग रोड का निर्माण
	नगर पालिका परिषद खैर	2013-14	0.83	कर्मचारियों के वेतन से लाइफ इश्योरेन्स हेतु जी0आई0एस0 की कटौती
			5.80	स्पीड ब्रेकर का निर्माण
			21.53	हैण्डपम्प अवस्थापन
			0.27	विधिक शुल्क का भुगतान
बहराइच	नगर पालिका परिषद बहराइच	2011-12	1.72	इण्टरलाकिंग एवं हैण्डपम्प।
	नगर पालिका परिषद नानपारा	2012-13	18.95	तालाब सौन्दर्यीकरण।
गौतम बुद्ध नगर	नगर पालिका परिषद दादरी	2012-13	12.02	मृदा कार्य एवं पम्प हाऊस निर्माण।
गाजीपुर	नगर पालिका परिषद गाजीपुर	2012-13	0.88	इण्डिया मार्क-II हैण्डपम्प अधिष्ठापन
सीतापुर	नगर पालिका परिषद खैराबाद	2011-12	1.53	हैण्डपम्प के मरम्मत का सामान का क्रय
		2013-14	2.18	8 हैण्डपम्पों का अधिष्ठापन
	नगर पालिका परिषद महमूदाबाद	2012-13	8.10	इण्डिया मार्क-II हैण्डपम्पों का अधिष्ठापन
	नगर पालिका परिषद सीतापुर	2013-14	59.48	हैण्डपम्प अधिष्ठापन
		2013-14	3.16	इण्डिया मार्क-II हैण्डपम्प हेतु उपकरण
		2011-12	3.90	इण्टरलाकिंग रोड का निर्माण
			0.59	यात्री प्रतीक्षालय का निर्माण
		2012-13	2.25	वाटर टैंकर्स
2013-14	4.67	वाटर टैंकर्स		
सुल्तानपुर	नगर पालिका परिषद सुल्तानपुर	2011-12	5.00	इण्डिया मार्क-II हैण्डपम्प अधिष्ठापन
dy			193-92	
tuin dk uke	uxj ipk; r dk uke	o"kl	dk; l dh ykxr	dk; l dk i dkj
अलीगढ़	नगर पंचायत बेसवां	2012-13	3.58	डम्पिंग स्थल हेतु सम्पर्क मार्ग
	नगर पंचायत जलाली	2012-14	31.08	विद्युत सामग्री आदि।
	नगर पंचायत कौड़ियागंज	2011-12	1.00	हैण्ड पम्प अधिष्ठापन।
	नगर पंचायत विजयगढ़	2013-14	2.33	हैण्ड पम्प अधिष्ठापन।
बहराइच	नगर पंचायत जरवल	2012-14	2.81	फांगिक मशीन आदि।
इटावा	नगर पंचायत बकेवर	2011-13	9.57	इण्टरलाकिंग कार्य/सी0एफ0एल एवं फांगिक मशीन पर क्रय।
गौतम बुद्ध नगर	नगर पंचायत बिलासपुर	2014-15	20.86	इण्टरलाकिंग टाइल्स/नाली का निर्माण
	नगर पंचायत जहांगीरपुर	2013-14	5.66	होली चौक में टाइल्स इण्टरलाकिंग एवं पुलिया निर्माण
		2014-15	11.40	बंटी के घर से रमेश दूधिया के घर तक एवं नरेन्द्र के घर से देवेन्द्र शर्मा के घर तक इण्टरलाकिंग टाइल्स/नाली निर्माण
	नगर पंचायत रबुपुरा	2012-13	8.16	सिनेमा घर से सरस्वती स्कूल तक टाइल्स इण्टरलाकिंग एवं नाली निर्माण।
गाजीपुर	नगर पंचायत बहादुरगंज	2011-12	2.49	हैण्ड पम्प सामग्री
	नगर पंचायत जंगीपुर	2011-12	3.33	पूर्ण फीटिंग के साथ सोडियम लाइट का क्रय
		2011-12	8.87	अमेरिकन यादव के मकान से जनता स्कूल तक सी0सी0 रोड निर्माण
		2012-13	3.31	इण्डिया मार्क हैण्डपम्प

		2013-14	9.18	28 हैण्डपम्प अवस्थापन
	नगर पंचायत सैदपुर	2011-12	12.08	सीमेण्ट क्रांकीट रोड एवं सटी हुयी दीवार का निर्माण
गोण्डा	नगर पंचायत कटरा	2012-15	0.89	हैण्डपम्प अवस्थापन
ललितपुर	नगर पंचायत तालबेहट	2013-14	1.62	फोटो कापी मशीन, स्टेबिलाइजर, ट्राली आदि का क्रय
	नगर पंचायत मेहरौनी	2012-13	0.75	फोटो कापी मशीन का क्रय
लखनऊ	नगर पंचायत अमेठी	2012-13	1.03	हैण्डपम्प अनुरक्षण
		2014-15	13.00	हैण्डपम्प अवस्थापन
	नगर पंचायत गोसाईंगंज	2011-12	6.18	पम्प हाउस एवं स्टाफ क्वार्टर अनुरक्षण
	नगर पंचायत मलीहाबाद	2011-15	14.38	इंटरलाकिंग निर्माण
मऊ	नगर पंचायत कोपागंज	2011-15	10.77	हैण्डपम्प अवस्थापन एवं आर0ओ0 फ्रीजर
सीतापुर	नगर पंचायत पैतेपुर	2012-15	8.73	फांगिंग मशीन, हैण्डपम्प आदि
	नगर पंचायत तम्बौर	2011-12	1.87	इण्डिया मार्का-2 हैण्डपम्प सामग्री का क्रय
		2011-12	0.41	प्रकाश सामग्री का क्रय
सुल्तानपुर	नगर पंचायत दोस्तपुर	2011-12	0.84	हार्ड मास्ट
		2013-14	1.04	सी0सी0 रोड एवं ग्रिल
		2014-15	7.70	पुलिया रोड का निर्माण
		2011-12	2.05	इण्डिया मार्का हैण्डपम्प
		2011-12	0.19	सी0एफ0एल0 क्रय
dy			207-16	
Lkdy ; kx			976-88	

(स्रोत: नमूना जांच की गयी शहरी स्थानीय निकायों द्वारा प्रदत्त सूचना के आधार पर)

5.12
 (सन्दर्भ: प्रस्तर सं. 5.7.3 पृष्ठ 103)

₹ yk[k e

tuin dk uke	uxj i pk; r dk uke	vkoWu	fd; k x; k 0; ;	vo' k'k
अलीगढ़	नगर पंचायत बेसवां	52.35	42.88	9.47
	नगर पंचायत हरदुआगंज	99.81	85.92	13.89
	नगर पंचायत जलाली	150.73	150.85	-0.12
	नगर पंचायत कौड़ियागंज	85.81	77.86	7.95
	नगर पंचायत विजयगढ़	57.45	49.77	7.68
बहराइच	नगर पंचायत जरवल	122.85	125.16	-2.31
	नगर पंचायत रिसिया	93.33	93.33	0
इटावा	नगर पंचायत बकेवर	115.43	93.75	21.68
	नगर पंचायत लखना	115.27	98.89	16.38
फिरोजाबाद	नगर पंचायत फरीहा	76.12	73.87	2.25
	नगर पंचायत जसराना	103.58	86.65	16.93
गौतम बुद्ध नगर	नगर पंचायत बिलासपुर	62.42	39.55	22.87
	नगर पंचायत जहांगीरपुर	66.24	48.93	17.31
	नगर पंचायत रबुपुरा	91.3	42.86	48.44
गाजीपुर	नगर पंचायत बहादुरगंज	158.55	103.16	55.39
	नगर पंचायत जंगीपुर	111.29	84.1	27.19
	नगर पंचायत सैदपुर	226.68	217.11	9.57
गोण्डा	नगर पंचायत कटरा	48.05	50.32	-2.27
	नगर पंचायत मनकापुर	73.45	73.45	0
ललितपुर	नगर पंचायत मेहरौनी	105.06	84.53	20.53
	नगर पंचायत तालबेहट	145.89	116.45	29.44
लखनऊ	नगर पंचायत अमेठी	116.58	53.31	63.27
	नगर पंचायत गोसाईंगंज	84.46	63.18	21.28
	नगर पंचायत मलीहाबाद	113.63	113.63	0
	नगर पंचायत काकोरी	124.91	116.52	8.39
मऊ	नगर पंचायत अदरी	101.91	67.76	33.4
	नगर पंचायत दोहरी घाट	97.43	41.76	55.67
	नगर पंचायत कोपागंज	262.96	253.42	9.54
सीतापुर	नगर पंचायत हरगाँव	156.55	122.99	33.56
	नगर पंचायत पैतेपुर	75.41	72.92	2.49
	नगर पंचायत तम्बौर	150.8	147.42	3.38
सुल्तानपुर	नगर पंचायत दोस्तपुर	103.16	75.44	27.72
	नगर पंचायत कोइरीपुर	62.69	42.04	20.65
		dy	3]009-78	

(स्रोत: नमूना जांच की गयी शहरी स्थानीय निकाय द्वारा प्रदत्त सूचना)

i f j f' k"V 5.13

viz; Ør@vfodfl r dMk MfEi & LFky dk foofj.k
(सन्दर्भ: प्रस्तर सं. 5.11.3.1 एवं 5.12.3.1 पृष्ठ 115 एवं 120)

uxj i kfydk i f j "kn

₹ yk[k ek

ØØ l Ø	tuin dk uke	uxj i kfydk i f j "kn dk uke	dMk MfEi & LFky dk Ø; @ fuekZ k grq fd; k x; k 0; ;	dMk MfEi & LFky dks mi ; kx ea u fy, tkus dk dkj .k
1.	अलीगढ़	नगर पालिका परिषद, अतरौली	14.60	अप्रयुक्त
		नगर पालिका परिषद, खैर	–	विवाद के कारण अप्रयुक्त
2.	गोण्डा	नगर पालिका परिषद, गोण्डा	7.92	अविकसित एवं अप्रयुक्त
		नगर पालिका परिषद, नवाबगंज	–	शहर से दूर होने एवं विवाद होने के कारण अप्रयुक्त
3.	ललितपुर	नगर पालिका परिषद, ललितपुर	–	अप्रयुक्त
4.	मऊ	नगर पालिका परिषद, मऊ	32.09	स्थल पर पर्याप्त जगह उपलब्ध न होने के कारण अप्रयुक्त
dy			54-61	

uxj i pk; r

ØØ l Ø	tuin dk uke	uxj i pk; r dk uke	dMk MfEi & LFky fuekZ k@ [kjhn ij 0; ; /kujkf'k	dMk MfEi & LFky ds viz; Ør jgus dk dkj .k
1	अलीगढ़	नगर पंचायत, बेसवन	3.59	विवाद के कारण अप्रयुक्त
		नगर पंचायत, हरदुआगंज	7.49	खराब पहुँच मार्ग के कारण प्रयुक्त नहीं।
		नगर पंचायत, जलाली	7.60	पहुँच मार्ग विवाद
		नगर पंचायत, कौड़ियागंज	–	विवाद के कारण अप्रयुक्त
		नगर पंचायत, विजयगढ़	4.12	अविकसित एवं अप्रयुक्त
2	गोण्डा	नगर पंचायत, कटरा	2.61	कूड़ा डम्पिंग स्थल का विकास न होने के कारण
3	गाजीपुर	नगर पंचायत, बहादुरगंज	7.11	अपूर्ण कार्य के कारण अप्रयुक्त
		नगर पंचायत, सैदपुर	39.00	अप्रयुक्त
4	ललितपुर	नगर पंचायत, मेहरौनी	3.87	आंशिक प्रयोग
5	सीतापुर	नगर पंचायत, हरगँव	&	चहारदीवारी निर्माण न होने से अप्रयुक्त
		नगर पंचायत, तम्बौर	4.10	अप्रयुक्त
6	सुल्तानपुर	नगर पंचायत, दोस्तपुर	&	पहुँच मार्ग विवाद के कारण अप्रयुक्त
dy			75-62	

(स्रोत: नमूना जांच की गयी शहरी स्थानीय निकाय द्वारा प्रदत्त सूचना)

5.14

नगर पालिका परिषद; अतरौली
(सन्दर्भ: प्रस्तर सं. 5.11.3.1 एवं 5.12.3.1 पृष्ठ 115 एवं 120)

नगर पालिका परिषद

नगर पालिका परिषद	नगर पालिका परिषद; अतरौली	नगर पालिका परिषद की संख्या
अलीगढ़	नगर पालिका परिषद, अतरौली	240
	नगर पालिका परिषद, खैर	432
बहराइच	नगर पालिका परिषद, बहराइच	1940
	नगर पालिका परिषद, नानपारा	72
इटवा	नगर पालिका परिषद, भरथना	378
फिरोजाबाद	नगर पालिका परिषद, शिकोहाबाद	1672
गौतम बुद्ध नगर	नगर पालिका परिषद, दादरी	80
गाजीपुर	नगर पालिका परिषद, गाजीपुर	114
	नगर पालिका परिषद, मोहम्मदाबाद	39
गोण्डा	नगर पालिका परिषद, गोण्डा	1374
	नगर पालिका परिषद, नवाबगंज	130
ललितपुर	नगर पालिका परिषद, ललितपुर	78
मऊ	नगर पालिका परिषद, मऊ	2560
सीतापुर	नगर पालिका परिषद, खैराबाद	43.2
	नगर पालिका परिषद, मेहमूदाबाद	36
	नगर पालिका परिषद, सीतापुर	1800
सुल्तानपुर	नगर पालिका परिषद, सुल्तानपुर	1554
कुल		12]542-2

नगर पंचायत

नगर पंचायत	नगर पंचायत; अतरौली	नगर पंचायत की संख्या
अलीगढ़	नगर पंचायत, बेसवां	10
	नगर पंचायत, हरदुआगंज	30
	नगर पंचायत, जलाली	18
	नगर पंचायत, कौड़ियागंज	15
	नगर पंचायत, विजयगढ़	9
बहराइच	नगर पंचायत, जरवल	40
	नगर पंचायत, रिसिया	15
इटवा	नगर पंचायत, बकेवर	15
	नगर पंचायत, लखना	30
फिरोजाबाद	नगर पंचायत, फरीहा	75
	नगर पंचायत, जसराना	90
गौतम बुद्ध नगर	नगर पंचायत, बिलासपुर	30
	नगर पंचायत, जहांगीरपुर	9
	नगर पंचायत, रबुपुरा	9.9

गाजीपुर	नगर पंचायत, बहादुरगंज	450
	नगर पंचायत, जंगीपुर	30
	नगर पंचायत, सैदपुर	30
गोण्डा	नगर पंचायत, कटरा	12
	नगर पंचायत, मनकापुर	18
ललितपुर	नगर पंचायत, तालबेहट	30
	नगर पंचायत, मेहरौनी	90
लखनऊ	नगर पंचायत, अमेठी	99.9
	नगर पंचायत, गोसाईगंज	8.7
	नगर पंचायत, काकोरी	14.58
	नगर पंचायत, मलीहाबाद	15
मऊ	नगर पंचायत, अदरी	15
	नगर पंचायत, दोहरी घाट	30
	नगर पंचायत, कोपागंज	30
सीतापुर	नगर पंचायत, हरगौव	7.5
	नगर पंचायत, पैतेपुर,	18
	नगर पंचायत, तम्बौर	195
सुल्तानपुर	नगर पंचायत, दोस्तपुर	30
	नगर पंचायत, कोइरीपुर	90
clj		1 609-58

(स्रोत: नमूना जाँच की गयी शहरी स्थानीय निकाय द्वारा प्रदत्त सूचना)

5.15
खरीद

(सन्दर्भ: प्रस्तर सं. 5.11.3.3 एवं 5.12.3.3 पृष्ठ 115 एवं 120)

₹ यक [क ए]

क्र.सं.	स्थान	विवरण	विवरण	दिनांक	मूल्य
1.	गौतम बुद्ध नगर	नगर पालिका परिषद दादरी	कूड़ादान अदद-05	फरवरी 2014 से	0.6
2.	गाजीपुर	नगर पालिका परिषद गाजीपुर	एक जेटिंग मशीन (जेटिंग ट्राली सहित) 2011-12 में क्रय की हुयी	मार्च 2012 से	13.05
3.	ललितपुर	नगर पालिका परिषद ललितपुर	कूड़ादान-50 अदद	मार्च 2014 से	6.45
4.	सीतापुर	नगर पालिका परिषद खैराबाद	खनन एवं लादने वाली 2 डी0सी0एम0 एक्सवेटर लोडर जे0सी0बी0 मशीन 18-3-2013	जुलाई 2014 से झाइवर की अनुपलब्धता के कारण	16.97
योग					37-07

5.16
खरीद

क्र.सं.	स्थान	विवरण	विवरण	दिनांक	मूल्य
1	अलीगढ़	नगर पंचायत जलाली	कूड़ादान एवं कूड़ा गाड़ी की खरीद	अप्रयुक्त	4.14
			जेनसेट की खरीद	वांछित उद्देश्यों के लिए प्रयुक्त न किया जाना	8.21
2	बहराइच	नगर पंचायत जरवल	फागिंग मशीन मार्च 3/2013 में क्रय की गयी	निष्क्रिय पड़ी हुयी	3.20
3	गौतम बुद्ध नगर	नगर पंचायत बिलासपुर	कूड़ादान अदद-4	फरवरी 2013 से	0.28
4	गाजीपुर	नगर पंचायत बहादुरगंज	हाथ ठेला गाड़ी अदद-12	फरवरी 2014 से	0.78
5	लखनऊ	नगर पंचायत अमेठी	कूड़ादान एवं कूड़ा गाड़ी की मात्रा क्रमशः 15 और 4	मार्च 2013 से	1.59
6	मऊ	नगर पंचायत कोपागंज	फाइबर कूड़ादान की खरीद (2/14 से)	45 कूड़ादान कार्यालय भवन की छत पर अभी भी निष्क्रिय पड़े हुए है	10.12
7	सीतापुर	नगर पंचायत हरगाँव	ट्यूबवेल चलाने के लिए 40 किलोवाट स्टेब्लाइजर का क्रय जो आउट ऑफ आर्डर है	अक्टूबर 2013	2.23
		नगर पंचायत पैतेपुर	वर्ष 2012-13 में 16 लटकने वाली डस्टबिन का क्रय किया गया	बिना बोर्ड में प्रस्ताव लाये की गयी खरीद जो अब दो वर्षों से कैम्पस में पड़ी है।	1.43
योग					31-98

(स्रोत: नमूना जांच की गयी शहरी स्थानीय निकाय द्वारा प्रदत्त सूचना)

5.16

वि० क०

(सन्दर्भ: प्रस्तर सं. 5.11.4.1 एवं 5.12.4.1; पृष्ठ 117 एवं 121)

₹ यक [क ए]

तुिन दक के	उखि किफ्यद किफ्यन दक के	दक; ल दक के	दक; ल वि० क० गकुस दक दक . क	0; ;
अलीगढ़	नगर पालिका परिषद अतरौली	बसपाड़ा मुहल्ले में नाली एवं मार्ग निर्माण का मृदा कार्य	स्थानीय लोगों से विवाद के कारण 40 प्रतिशत ही कार्य पूर्ण किया गया। कार्य सम्पन्न की तिथि 26-5-11	11.58
बहराइच	नगर पालिका परिषद बहराइच	बाइपास मार्ग से कलीम के घर तक नाली का निर्माण (2013-14)	नाली का शीर्ष भाग का अवरुद्ध होना	24.59
	नगर पालिका परिषद नानपारा	राजा नानपारा कोल्ड स्टोरेज से तालाब तक नाली का निर्माण	नाली का शीर्ष भाग का अवरुद्ध होना	18.17
गाजीपुर	नगर पालिका परिषद गाजीपुर	तीन नाली संबंधी कार्य जैसे— 1—जमालपुर में रेलवे परिसर से किरन वर्मा के घर तक 2—किरन वर्मा के घर से माँ शक्ति स्थान तक 3—माँ शक्ति स्थान से खर्चू के घर तक (अनुमानित लागत 60.46 लाख)	एक वर्ष तक कार्य करने के बाद ठेकेदार द्वारा बिलों का भुगतान न किए जाने से कार्य का रोका जाना	20.16
		रेलवे माल गोदाम से टैक्सी स्टैण्ड तक नाली का कार्य (अनुमानित लागत 22.52 लाख)	स्थल विवाद के कारण कार्य अपूर्ण	6.82
	नगर पालिका परिषद मोहम्मदाबाद	पी0एच0सी0 से हाटा पोखरा तक कोरिया चट्टी के मोड़ होकर गहरे नाले का निर्माण (पश्चिम)	स्थानीय जनता के विरोध के कारण कार्य अपूर्ण	13.23
गोण्डा	नगर पालिका परिषद गोण्डा	रतन तालाब कर्बला रोड से शहजादे के घर तक पूर्वनिर्मित नाला पर निम्नण कार्य	विभाग द्वारा सक्रिय भागीदारी न होने के कारण	17.00
		लोहिया पार्क से टमसन इण्टर कालेज तक नाली निर्माण	विभाग द्वारा सक्रिय भागीदारी न होने के कारण	2.71
ललितपुर	नगर पालिका परिषद ललितपुर	जिला अस्पताल से पेट्रोल पम्प तक नाली/कल्वर्ट निर्माण (अनुमानित लागत 14.85 लाख)	विवाद के कारण मूल कार्य का रोका जाना केवल 40 प्रतिशत कार्य पूर्ण किया गया परिणाम स्वरूप व्यय निष्फल रहा	5.11
सीतापुर	नगर पालिका परिषद सीतापुर	आई0टी0 कार्यालय से सरायन नदी तक नाला निर्माण दो भाग में किया गया	प्रथम भाग में अधोमानक एवं अपूर्ण कार्य तथा दूसरे भाग में नाली के शीर्ष का कार्य अपूर्ण	26.09
सुल्तानपुर	नगर पालिका परिषद सुल्तानपुर	वार्ड नं0 25 में ठठेरी बाजार से सरपथ बाजार तक नाली का निर्माण	स्थल पर स्थानीय जनता के विवाद के कारण कार्य अपूर्ण	1.6
		वार्ड नं0 1 में करोडियन मुहल्ला शंकरपुरम में नाली का निर्माण	स्थल पर स्थानीय लोगों के विवाद के कारण कार्य अपूर्ण	6.27
		वार्ड नं0 2 में श्री राम सिंह के घर के पास नरायनपुर में नाली का निर्माण	स्थानीय लोगों से स्थल विवाद के कारण कार्य अपूर्ण	1.41

		वार्ड नं0 2 में लखनऊ वाराणसी मार्ग पर वन्दना होटल से गड़ही (छोटा तालाब) तक नरायनपुर में नाली निर्माण	स्थानीय लोगों द्वारा स्थल विवाद के कारण कार्य अपूर्ण	2.7
		वार्ड नं0 4 डिहवा में दलित बस्ती से कब्रिस्तान तक नाली निर्माण	स्थानीय जनता के विवाद के कारण कार्य अपूर्ण	2.32
		वार्ड नं0 13 में लालका पुरूआ से फूलचन्द के मैदान से एस0पी0 गुप्ता के मकान तक नाली निर्माण	स्थानीय जनता से विवाद के कारण कार्य अपूर्ण	6.73
dy				166-49
अलीगढ़	नगर पंचायत हरदुआगंज	श्री मोहन लाल बाल्मीकि के घर से राकेश यादव की दुकान तक नाली निर्माण	नाली के रास्ते में खाली जमीन आ जाने के कारण कार्य अपूर्ण	2.99
	नगर पंचायत कौड़ियागंज	ललिता रोड पर इदरीश के मकान से मुकद्दम के घर तक एवं नजीर के घर से मुकद्दम बगिया की पुलिया तक नाली निर्माण	बिना माप पुस्तिका एवं कार्य पूर्णता प्रमाण पत्र के भुगतान किया जाना	4.65
बहराइच	नगर पंचायत जरावल	वार्ड सं0 10 में सिराज के घर से कमरुद्दीन के घर तक नाली निर्माण	कार्य अपूर्ण। नाली का शीर्ष भाग का स्थानीय लोगों से विवाद के कारण बन्द रहना।	4.41
गौतम बुद्ध नगर	नगर पंचायत रबुपुरा	सिनेमा हाल से तालाब तक 200 मीटर नाली का निर्माण (अनुमानित लागत रु0 13.76 लाख)	कार्य अपूर्ण। स्थानीय जनता से विवाद के कारण केवल 81 मीटर नाली का निर्माण तथा 40 प्रतिशत कार्य पूर्ण 22-4-15 तक।	8.64
गाजीपुर	नगर पंचायत बहादुरगंज	नगर पंचायत कार्यालय से कियारागढ़ी तक 74 मीटर नाली का निर्माण	कार्य अपूर्ण। स्थानीय जनता से विवाद के कारण केवल 50 मीटर नाली पूर्ण एवं नाली का शीर्ष बन्द	3.11
		90 मीटर लम्बा सी.सी. रोड एवं यू टाइप ठके हुए नाला का निर्माण	कार्य अपूर्ण। कारण स्थानीय जनता से विवाद	1.96
dy				25-76

(स्रोत: नमूना जांच की गयी शहरी स्थानीय निकाय द्वारा प्रदत्त प्राप्त सूचना)

i f j f' k"V 5.17

mfpr 'kh"kl l s ukyh dk l a kftr u gksuk^
(सन्दर्भ: प्रस्तर सं. 5.11.4.2 एवं 5.12.4.2; पृष्ठ 117 एवं 121)

uxj i kfydk ifj"kn

₹ yk[k e#

tui n dk uke	'kgjh LFkkuh; fudk; dk uke	dk; l dk uke	i z Ør /kujkf' k
बहराइच	नगर पालिका परिषद, बहराइच	बाई पास सड़क से कलीम के घर तक नाली निर्माण	24.59
	नगर पालिका परिषद, नानपारा	राजा नानपारा कोल्ड स्टोरेज से तालाब तक नाली निर्माण	18.17
dly			42-76

uxj i pk; r

tui n dk uke	'kgjh LFkkuh; fudk; dk uke	dk; l dk uke	i z Ør /kujkf' k
फिरोजाबाद	नगर पंचायत, फरीहा	नरखी रोड पर अशोक जैन गोदाम से असीम के घर तक नाली निर्माण	4.33
		नरखी रोड पर राघवेन्द्र के घर से असीम के घर तक नाली निर्माण	4.04
गाजीपुर	नगर पंचायत, सैदपुर, गाजीपुर	रामायण के घर से मान्ता के घर तक बन्द नाली का निर्माण	3.97
सुल्तानपुर	नगर पंचायत, कोईरीपुर	जवाहर नगर में रामपाल के घर से मोहन लाल के घर तक बन्द नाली निर्माण	4.82
		हनुमान नगर में यासीन के घर से जबीर शाह के घर तक बन्द नाली निर्माण	3.17
		रामनगर मोहल्ला में राधेश्याम शर्मा के घर से हरीश चन्द्र के घर तक नाली निर्माण	5.48
		हजरतगंज में मकसूद के घर से सगीर के घर तक बन्द नाली निर्माण	6.88
dly			32-69

(स्रोत: नमूना जांच की गयी शहरी स्थानीय निकाय द्वारा प्रदत्त सूचना)

5.18
foRrh; I hek dk mYy&ku
 (सन्दर्भ: प्रस्तर सं. 5.12.4.3; पृष्ठ 122)

uxj i p k; n

(₹ yk[k e])

tuin dk uke	'kgjh LFkkuh; fudk; dk uke	o"l	dk; l dk uke	vf/kdre foRrh; I hek	/kujkf' k
अलीगढ़	नगर पंचायत हरदुआगंज	2012-13	रामघाट रोड पर, हरीश लाला की दुकान से अजय ट्रेक्टर की दुकान तक नाली निर्माण	5.00	6.70
		2013-14	पशु अस्पताल से लाला हरीश की दुकान तक नाली निर्माण	5.00	10.08
	नगर पंचायत कौड़ियागंज	2013-14	मस्जिद चौराहा (ललिता मंदिर होकर) से ईदगाह तक नाली निर्माण	5.00	24.02
गौतम बुद्ध नगर	नगर पंचायत रबुपुरा	2014-15	सिनेमा हाल के सामने से तालाब तक नाला निर्माण	5.00	8.64
ललितपुर	नगर पंचायत मेहरौनी	2013-14 एवं 2014-15	इंदिरा चौक की पुलिया से जगेश्वर झा एवं दूसरा संजना रोड पर लाला राम बाजपेयी से हरिजन मोहल्ला तक नाला निर्माण कार्य	5.00	11.96
	नगर पंचायत तालबेहट	2013-14 एवं 2014-15	4 नाला निर्माण के कार्य	5.00	38.67
	नगर पंचायत अमेठी	2012-13	पावर हाऊस से इनाम वारिस के मैदान तक नाला निर्माण कार्य	5.00	6.18
सुल्तानपुर	नगर पंचायत दोस्तपुर	2013-14	मोहम्मद शाई तकिया में जफर के मकान से (तालाब के पास) से पुलिया तक नाली निर्माण	5.00	6.01
			फिरोजपुर कालान में राम भरोसे के मकान से मोहम्मद कलीम अंसारी के मकान तक नाली निर्माण	5.00	5.23
				dy	117.49

(स्रोत: नमूना जांच की गयी शहरी स्थानीय निकाय द्वारा प्रदत्त सूचना)

i f j f' k"V 6.1

ty eM; dh yfEcr ol wjh dk o"kbkj fooj.k
(संदर्भ: प्रस्तर सं. 6.2; पृष्ठ 126)

Ok"Kz	Ok"Kz ds nKj ku ty l a kstu dh l a[; k	Ok"kbkj nj ₹ 8-00 ifr ekg½	yfEcr vof/k %o"Kz e½	ol wjh gnrq yfEcr /kuj kf' k ₹ e½
2008-09 तक	12172	96	7	81,79,584
2009-10	447	96	6	2,57,472
2010-11	304	96	5	1,45,920
2011-12	374	96	4	1,43,616
2012-13	369	96	3	1,06,272
2013-14	549	96	2	1,05,408
2014-15	493	96	1	47,328
: ksx	14,708			89,85,600

i f j f' k"V 6.2

mRrj i ns' k i n'k. k fu; . k ckMz ds eq[; i ; kbj . k ekud
(संदर्भ: प्रस्तर सं. 6.3; पृष्ठ 127)

1. वधशाला के संचालन के पूर्व उसकी सफाई के लिए एक वैकल्पिक व्यवस्था होनी चाहिए।
2. संयन्त्र प्रतिपादन हेतु एक अनुबन्ध का गठन संचालन के पूर्व अवश्य किया जाना चाहिए। ठोस और तरल अपशिष्ट प्रबन्धन के लिए उचित व्यवस्था किया जाना चाहिए।
3. जानवरों के केवल पूर्व निर्धारित संख्या का वध किया जाना चाहिए था। उत्पादों को जनपद के बाहर नहीं भेजे जाने थे।
4. वधशाला का निर्माण नगर निगम के डाइंग एवं डिजाइन के आधार पर किया जाना था।
5. उत्पन्न होने वाले कम महत्वपूर्ण उत्पाद जैसे-हड्डियाँ, आँते आदि का निपटान उत्तर प्रदेश प्रदूषण नियंत्रण बोर्ड के मानदण्डों के अनुसार किए जाने थे।
6. बायो अपशिष्ट के लिए एक बायो खाद इकाई का निर्माण किया जाना था।
7. प्रतिबन्धित श्रेणी के जानवरों का वध नहीं किया जाना था।
8. आस-पास के क्षेत्रों में वायु प्रदूषण के नियंत्रण के लिए, उपयुक्त कदम उठाए जाने चाहिए थे।

i f j f' k"V 6.3

o/k' kkyk clln gkus ds dkj .k uxj fuxe dks /kuj kf' k dh gkfu
(संदर्भ: प्रस्तर सं. 6.3; पृष्ठ 128)

ØØ l Ø	cllnh dh vof/k	uxj fuxe dks gkus okys gkfu dh vof/k dh x.kuk	gkfu dh /kuj kf' k ₹ yk[k e½
1.	27.11.2002 से 22.05.2007	दर उपलब्ध नहीं	0.00
2.	01.04.2012 से 30.11.2013	20 माह @ ₹ 15.60 प्रति माह	312.00
3.	12.03.2015 से 30.11.2015	8 माह, 20 दिन @ ₹ 26 लाख प्रति माह	224.77
			536.77

i f j f' k"V 6.4

vi w k l dk; k l dk foj .k
(संदर्भ: प्रस्तर सं. 6.6; पृष्ठ 132)

ØØ l Ø	ukys dk uke	dk; l dk uke ½ukyh dk fuek l k½	vkx.ku ds vuq kj Lohdr YkEckbz ½ehVj e½	eki i f Lrdk ds vuq kj fd; s x; s dk; l dh YkEckbz ½ehVj e½	vo' k'k ek=k ½ehVj e½
1.	ए	श्री सत्यनारायण बाबा, कटरा चौराहा से मधवलिया रोड बाग तक वार्ड सं0 11 में नाली का निर्माण	400	280.00	120.00
2.	बी	नर्वदेश्वर तिवारी के हैण्डपम्प के पीछे से गोपाल के खेत तक वार्ड सं0 13 में नाली का निर्माण	94.50	66.40	28.10
3.	सी	गोपाल के खेत से चक रोड तक वार्ड सं0 13 में नाली का निर्माण	94.50	66.40	28.10
4.	डी	चक रोड से श्री गामा के घर तक वार्ड सं0 13 में नाली का निर्माण	94.50	66.40	28.10
5.	इ	श्री गामा के घर से श्री झगडू के खेत तक वार्ड सं0 3 में नाली का निर्माण	94.50	58.20	36.30
6.	एफ	श्री झगडू के खेत से श्री भन के घर तक वार्ड सं0 3 में नाली का निर्माण	94.50	58.20	36.30
			872.50	595.60	276.90

i f j f' k"V 6.5

npkuk@gky ds fuek l k dk foj .k
(संदर्भ: प्रस्तर सं. 6.9; पृष्ठ 136)

ØØ l Ø	; kst uk dk uke	Lohdr npkuk@gky dh l a[; k	fufelr npkuk@gky dh l a[; k	i kDdfyr ykxr ₹ yk[k e½	okLrfod 0; ; ₹ yk[k e½
1.	महोना बाजार में कामर्शियल काम्पलेक्स का निर्माण	4/1	4/1	8.72	8.65
2.	महोना में सामुदायिक केन्द्र के पास कामर्शियल काम्पलेक्स का निर्माण	11	9	14.07	12.52
3.	महोना बाजार में प्राथमिक चिकित्सा केन्द्र के पास कामर्शियल काम्पलेक्स का निर्माण	21	11	29.37	16.85
		36/1	24/1	52.16	38.02