

परिशिष्ट 1.1
(संदर्भ: कंडिका 1.7, पृष्ठ 3)
30 सितम्बर 2014 को बकाया निरीक्षण प्रतिवेदनों की वर्षवार स्थिति

स.क.	विभाग	वर्ष 2008-09 तक		2009-10		2010-11		2011-12		2012-13		2013-14		योग	
		नि.प्र.	कंडिका	नि.प्र.	कंडिका	नि.प्र.	कंडिका	नि.प्र.	कंडिका	नि.प्र.	कंडिका	नि.प्र.	कंडिका	नि.प्र.	कंडिका
	सामान्य क्षेत्र														
1.	गृह	27	48	06	10	09	13	23	96	46	134	05	33	116	334
2.	सामान्य प्रशासन	518	1207	11	55	81	223	81	289	53	188	67	318	811	2280
3.	विज्ञान एवं प्रौद्योगिकी	03	05	0	0	0	0	0	0	0	0	0	0	03	05
4.	राजस्व	10	17	04	08	04	05	04	06	03	15	01	07	26	58
5.	जन सम्पर्क	4	7	0	0	0	0	01	05	0	0	02	03	07	15
6.	विधि और विधायी कार्य	89	127	09	22	14	33	08	12	01	02	01	02	122	198
7.	जेल	06	07	03	05	02	08	10	21	45	140	23	130	89	311
8.	योजना एवं सांख्यिकी	25	73	02	09	0	0	09	15	15	61	03	20	54	178
9.	वित्त	51	70	60	97	11	23	07	12	08	14	24	42	161	258
	योग	733	1561	95	206	121	305	143	456	171	554	126	555	1389	3637
	सामाजिक क्षेत्र														
10.	श्रम	38	58	06	16	02	08	05	36	12	48	01	04	64	170
11.	महिला एवं बाल विकास	319	556	75	139	61	119	65	180	146	590	98	548	764	2132
12.	पुनर्वास	09	22	01	02	01	03	0	0	0	0	01	01	12	28
13.	तकनीकी शिक्षा एवं कौशल विकास	214	577	19	59	09	35	10	29	09	39	27	115	288	854
14.	अनुसूचित जाति कल्याण	14	21	04	05	15	42	18	57	24	132	18	129	93	386
15.	अनुसूचित जनजाति कल्याण	155	246	34	65	57	122	51	151	80	306	56	309	433	1199
16.	खाद्य, नागरिक आपूर्ति एवं उपभोक्ता संरक्षण	42	87	08	16	10	35	01	03	0	0	02	03	63	144
17.	खेल एवं युवा कल्याण	14	28	06	17	09	20	01	02	16	57	05	15	51	139
18.	नगरीय विकास एवं पर्यावरण	266	714	26	71	25	95	31	126	37	215	31	188	416	1409
19.	संस्कृति	26	55	10	14	06	11	05	14	14	70	01	13	62	177
20.	सामाजिक न्याय	158	360	07	27	21	73	25	116	13	82	04	24	228	682
21.	लोक स्वास्थ्य यांत्रिकी	401	1405	73	376	60	311	29	171	06	39	37	237	606	2539
22.	लोक स्वास्थ्य एवं परिवार कल्याण	300	515	71	254	65	145	21	49	151	780	155	1039	763	2782
23.	पंचायत एवं ग्रामीण विकास (आर.ई.एस.)	73	130	11	21	17	34	15	29	30	128	44	389	190	731
24.	स्कूल शिक्षा	1820	4054	108	297	68	200	49	102	45	194	61	470	2151	5317
25.	चिकित्सा शिक्षा	69	150	10	32	11	41	6	7	16	65	16	68	128	363
26.	उच्च शिक्षा	363	806	14	35	33	172	12	87	23	192	36	344	481	1636
	योग	4281	9784	483	1446	470	1466	344	1159	622	2937	593	3896	6793	20688
	महायोग	5014	11345	578	1652	591	1771	487	1615	793	3491	719	4451	8182	24325

(स्रोत : कार्यालय महालेखाकार (सामान्य एवं सामाजिक क्षेत्र लेखापरीक्षा) मध्य प्रदेश ग्वालियर द्वारा संकलित)

परिशिष्ट 1.2

(संदर्भ: कंडिका 1.9, पृष्ठ 4)

लेखापरीक्षा प्रतिवेदन सामान्य एवं सामाजिक (गैर सार्वजनिक क्षेत्र उपक्रम) क्षेत्र में सम्मिलित कंडिकाओं पर प्राप्त विभागीय उत्तरों की स्थिति

वर्ष	विभाग	31 अक्टूबर 2014 की स्थिति में लम्बित विभागीय उत्तर	राज्य विधानसभा में प्रस्तुति का दिनांक	विभागीय उत्तर प्राप्त होने का निर्धारित दिनांक
2005-06	पंचायत एवं ग्रामीण विकास	01	26-7-2007	26-10-2007
	लोक स्वास्थ्य यांत्रिकी	01	26-7-2007	26-10-2007
2008-09	राजस्व	01	28-7-2010	28-10-2010
2010-11	लोक स्वास्थ्य एवं परिवार कल्याण	03	12-12-2012	12-03-2013
2011-12	पंचायत एवं ग्रामीण विकास	01	11-1-2014	11-4-2014
	लोक स्वास्थ्य एवं परिवार कल्याण	02		
	संस्कृति	01		
	योजना, आर्थिक एवं सांख्यिकी	01		
	अनुसूचित जाति एवं अनुसूचित जनजाति कल्याण	01		
	सामाजिक न्याय	01		
	सामान्य प्रशासन	01		
	चिकित्सा शिक्षा	01		
	भोपाल गैस त्रासदी राहत तथा पुनर्वास	01		
2012-13	लोक स्वास्थ्य यांत्रिकी	01	22-07-2014	22-10-2014
	उच्च शिक्षा	01		
	पंचायत एवं ग्रामीण विकास	02		
	आयुष	01		
	महिला एवं बाल विकास	02		
	लोक स्वास्थ्य एवं परिवार कल्याण	03		
	सामाजिक न्याय	01		
	आवास एवं पर्यावरण	01		
	स्कूल शिक्षा	01		
	सामान्य प्रशासन	01		
चिकित्सा शिक्षा	01			
	योग	31		

(स्रोत : विधान सभा सचिवालय से प्राप्त पुष्टित आंकड़)

परिशिष्ट-2.1

(संदर्भ: कंडिका 2.1.8, पृष्ठ 11)

उद्योगों के श्रेणी-वार वर्गीकरण को दर्शाने वाला विवरण पत्रक

लाल श्रेणी	नारंगी श्रेणी	हरा श्रेणी
सीमेंट	कपास कताई और बुनाई	खनिजीकृत जल (मिनरलाइज्ड जल)
ताप विद्युत संयंत्र	होटल और रेस्तरां	दाल मिलें
किण्वन सहित आसवानी उद्योग	शीतल पेय	बेकरी उत्पाद, बिस्कुट मिठाई
एल्युमिनियम स्मेल्टर	खाद्य यौगिक, पोषक तत्व और जायके	द्रुतशीतन संयंत्र और शीतगृह
टेनरीज	जैविक पोषक तत्व	कपास और ऊनी होजरी
उर्वरक	स्टोन क्रशर	हथकरघा बुनाई
इस्पात और लौह	आटा मिल (घरेलू आटा चक्की को छोड़कर)	खेल का सामान
संश्लेषित राल (सिंथेटिक रेजिन)	पीसने की इकाईयां (पलवेराइजिंग इकाईयां)	फाउंटेन पेन
चूना उत्पादन	मत्स्य प्रसंस्करण	सूटकेस और इस्पात के बक्से का निर्माण
बिजली उत्पादन संयंत्र (डी.जी. सैट्स को छोड़कर)	माल्टेड खाद्य पदार्थ	अनाज का दुरारोहण और प्रसंस्करण
फास्फोरस और उसके यौगिक	ऑटोमोबाइल सर्विसिंग और मरम्मत स्टेशन	वैज्ञानिक और गणितीय उपकरण
दुग्ध प्रसंस्करण और डेयरी उत्पाद	औद्योगिक इत्र और सुगन्ध	थर्मामीटर बनाना
हॉट मिक्स संयंत्र	शीट ग्लास से दर्पण का निर्माण	जूते (रबर)
चिकित्सा और शल्य चिकित्सा उत्पाद	फल और सब्जी प्रसंस्करण सहित खाद्य	जल नरमीकरण और अखनिजीकृत संयंत्र
गोंद और जिलैटिन	एन.पी.के. उर्वरक/ दानेदार बनाने का कार्य	ऑप्टिकल फ्रेम
बूचड़खाने और मांस प्रसंस्करण इकाईयां	फार्मास्यूटिकल्स सूत्रीकरण	खिलौने
सिंथेटिक डिटर्जेंट और साबुन	कॉफी बीन्स की लुगदी और किण्वन	रबर सामान उद्योग
अस्पताल	प्रयोगशाला बरतन	प्रिंटिंग प्रेस
भस्मीकरण संयंत्र	प्रयोगशाला रसायन	प्लास्टिक प्रसंस्कृत सामान

परिशिष्ट-2.2

(संदर्भ: कंडिका 2.1.8.3, पृष्ठ 12)

नमूना जांच किये गये क्षेत्रीय कार्यालयों के अर्न्तगत म.प्र.प्र.नि.बो. की वैध सहमति के बिना कार्य कर रहे स्थानीय निकायों की स्थिति को दर्शाने वाला विवरण पत्रक

क्षेत्रीय कार्यालय का नाम	स्थानीय निकायों की कुल संख्या	बिना सहमति के कार्यरत स्थानीय निकायों की संख्या	सहमति के नवीनीकरण के बिना कार्यरत स्थानीय निकायों की संख्या	सहमति के नवीनीकरण के लिये प्राप्त होने वाली लम्बित राशि (₹ लाख में)
धार	18	10	02	0.31
ग्वालियर	32	14	16	1.21
इन्दौर	30	21	08	1.03
जबलपुर	48	34	14	3.46
सागर	50	18	31	0.48
सतना	11	02	07	0.45
उज्जैन	57	37	19	4.51
भोपाल	47	35	12	2.30
कुल	293	171	109	13.75

परिशिष्ट-2.3

(संदर्भ: कंडिका 2.1.8.5, पृष्ठ 13)

2009-10 से 2013-14 के दौरान नगर निगमों द्वारा स्वीकृत बिल्डिंग प्रोजेक्ट्स और सहमति की स्थिति को दर्शाने वाला विवरण पत्रक

स. क्र.	नगर निगम का नाम	बिल्डिंग प्रोजेक्ट का नाम	निर्माण क्षेत्र (वर्ग मीटर में)	परियोजना का विवरण	परियोजना की स्थिति (नगर निगम द्वारा सूचित किये अनुसार)	म.प्र.प्र.नि.बो. की सहमति की स्थिति
1.	ग्वालियर	मैसर्स साक्षी कंस्ट्रक्शन्स, ग्राम मेहरा, ग्वालियर	38951	आवासीय	निर्माणाधीन	नहीं ली गयी
2.		डी.पी.एस. प्रोजेक्ट, ग्राम ओहदपुर, ग्वालियर	20344.39	आवासीय	निर्माणाधीन	नहीं ली गयी
3.		मैसर्स श्री कृष्ण ग्रह निर्माण, ओहदपुर, ग्वालियर	32793	आवासीय	निर्माणाधीन	नहीं ली गयी
4.		मैसर्स राज बिल्डर्स, ओहदपुर, ग्वालियर	28310.60	आवासीय	निर्माणाधीन	नहीं ली गयी
5.		मैसर्स सालासर बालाजी रियल ईस्टेट प्राय. लिमि., ओहदपुर, ग्वालियर	41841.64	आवासीय	निर्माणाधीन	नहीं ली गयी
6.		मैसर्स केशर इन्फ्रास्ट्रक्चर, रेसकोर्स रोड, ग्वालियर	109889	वाणिज्यिक एवं आवासीय	निर्माणाधीन	सी.टी.ई. 16.04.2013 को दी गयी
7.		मैसर्स सनलाइफ इन्फ्रास्ट्रक्चर, डोंगरपुर, ग्वालियर	107108.48	आवासीय	निर्माणाधीन	नहीं ली गयी
8.		मैसर्स ग्रेविटी इन्फ्रास्ट्रक्चर, ओहदपुर, ग्वालियर	23113	आवासीय	निर्माणाधीन	नहीं ली गयी
9.		मैसर्स भास्कर हाईराइजिंग डेवलपर्स कं. प्रायवेट लिमि., मेहरा, ग्वालियर	97383.36	आवासीय	निर्माणाधीन	सी.टी.ई. 20.04.2012 को दी गयी
10.		मैसर्स रॉयल ऑटोमोबाइल्स प्रायवेट लिमि. शिवपुरी लिंक रोड, ग्वालियर	4138.18	वाणिज्यिक	पूर्ण	नहीं ली गयी
11.	इन्दौर	मैसर्स पुष्परतन रीयलिटी प्राय. लिमि., ग्राम खजराना, इन्दौर	24925	आवासीय एवं वाणिज्यिक	निर्माणाधीन	नहीं ली गयी
12.		होप टैक्सटाइल लिमि., संचालक श्री कान्तीलाल 282/2 काछी मोहल्ला, इन्दौर	65411	वाणिज्यिक	निर्माणाधीन	नहीं ली गयी
13.		मैसर्स परिणय रिसोर्ट्स प्राय. लिमि., स्कीम न. 54, इन्दौर	8628	वाणिज्यिक	परिचलित	नहीं ली गयी
14.		मैसर्स आनन्द ट्रेडर्स, स्कीम न. 54, इन्दौर	4944	वाणिज्यिक	परिचलित	नहीं ली गयी
15.		मैसर्स कोरल इन्फ्रास्ट्रक्चर प्राय. लिमि., ग्राम कबीरखेड़ी	30118	आवासीय गुप हाउसिंग	निर्माणाधीन	नहीं ली गयी
16.		मैसर्स हनीवेल प्रॉपरटीज प्राय. लिमि., ग्राम खजराना, इन्दौर	27830	वाणिज्यिक	----	नहीं ली गयी

17	इन्दौर	श्रीमती प्रीति सन्तोष भण्डारी, खजराना इन्दौर	2300	वाणिज्यिक	परिचलित	नहीं ली गयी
18		मैसर्स अमरदीप बिल्डर्स, निरंजनपुर, इन्दौर	31942	आवासीय	----	नहीं ली गयी
19		मैसर्स नाकोडा कन्स्ट्रक्शन्स, निरंजनपुर, इन्दौर	30687	आवासीय	निर्माणाधीन	नहीं ली गयी
20		लक्ष्मण नगर ग्रह निर्माण सहकारी संस्था, खजराना	134961	आवासीय	निर्माणाधीन	नहीं ली गयी
21		मैसर्स सुयश कन्स्ट्रक्शन्स, ग्राम छोटा बांगदा	24447	आवासीय	परिचलित	नहीं ली गयी
22		नमन इक्विपमेंट एंड कंस्ट्रक्शन्स प्राय. लिमि., इन्दौर	23789	आवासीय	परिचलित	नहीं ली गयी
23		एच.आर.ए. डिजाइन प्रायवेट लिमिटेड	12353	आवासीय ग्रुप हाउसिंग 147 प्लैट्स	परिचलित	नहीं ली गयी
24		बी.एस.एम. शैल्टर ईस्टेट इंडिया प्राय. लिमि., ग्राम भानगढ	20116	आवासीय 516 प्लैट्स	परिचलित	नहीं ली गयी
25		सौरभ सेठी, ग्राम निपनिया, इन्दौर	6775	आवासीय 108 प्लैट्स	परिचलित	नहीं ली गयी
26	भोपाल	राकेश लीला, ग्राम भागसेवनिया, भोपाल	64041	आवासीय एवं मल्टीप्लैक्स	निर्माणाधीन	नहीं ली गयी
27		कार्यपालन अभियंता, एम.पी. हाउसिंग बोर्ड, प्लेटिनम प्लाजा, भोपाल	31885	वाणिज्यिक सह आवासीय 104 प्लैट्स	निर्माणाधीन	नहीं ली गयी
28		सुधीर अग्रवाल सागर लाइफ, भोपाल	37214	आवासीय बहु इकाई 480 प्लैट्स	निर्माणाधीन	नहीं ली गयी
29		मैसर्स अग्रवाल कन्स्ट्रक्शन्स धामखेडा विला, खसरा नं. -9/2, 112/1/2, भोपाल	30759	आवासीय 100 प्लैट्स	निर्माणाधीन	नहीं ली गयी
30		सत्य प्रकाश कॉलोनाईजर, ग्राम- बरवाई, खसरा न. -243, 244/1/1 एवं अन्य, भोपाल	30414	आवासीय 210 प्लैट्स	निर्माणाधीन	नहीं ली गयी

परिशिष्ट-2.4

(संदर्भ: कड़िका 2.1.9.2, पृष्ठ 15)

2011-12 की तुलना में 2012-13 में नदी जल गुणवत्ता में अवनति और सुधार के विवरण को दर्शाने वाला विवरण पत्रक

स. क्र.	नदी	नमूना बिन्दु	नदी जल गुणवत्ता	
			2011-12	2012-13
नदी जल गुणवत्ता में अवनति				
1	बेतवा	सड़क पुल के पास, पगनेश्वर, रायसेन	B	C
2		बैस नदी के मिलने के बाद, विदिशा	B	C
3		सतलापुर औद्योगिक विकास केन्द्र के पास, मण्डीदीप	B	D
4	देनवा	सारणी सड़क पुल, सारणी	B	C
5	धसान	ऊजानधारा रेल्वे पुल के पास, किशनपुरा	A	C
6	गम्भीर	कालारिया, महू	B	C
7	कटनी	ऊजानधारा नगर निगम अर्न्तग्रहण बिन्दु, कटनी	B	C
8	कन्हान	बोरेगांव विकास केन्द्र नाला में मिलने से पहले, छिंदवाड़ा	A	C
9	क्षिप्रा	इन्दौर सड़क पुल के पास, उज्जैन	A	D
10		महीदपुर सिटी की ऊजानधारा, जावरा	A	D
11		हवनखेडी, नागधामन नाला के संगम बिन्दु पर	A	E
12		मरेठी ग्राम, मंडकी और देवास नाला के संगम बिन्दु पर	B	D
13	कुन्दा	खरगौन	B	C
14	मुरना	आकाशवाणी के पास, शहडोल	B	C
15	परियट	खमरिया नाला में मिलने के बाद ग्राम मतामार के पास	B	D
16	सिमरार	ऊजानधारा एसीसी अर्न्तग्रहण बिन्दु के पास, कटनी	B	C
17	शिवना	पशुपतिनाथ मन्दिर के पास, मन्दसौर	C	D
18	ताप्ती	हाथनूर, इन्दौर	B	C
19		पीपलघाट, बुरहानपुर	B	C
नदी जल गुणवत्ता में सुधार				
1	बेतवा	ऊजानधारा रायसेन, मण्डीदीप	D	C
2		अर्न्तग्रहण धारा, रायसेन	C	B
3		ऊजानधारा रेल्वे पुल के पास, विदिशा	C	A
4	बिछिया	गोविन्दगढ़ पुल के पास, विदिशा	D	C
5	गुनूर	नहारिया खान मिलने के बाद, छिन्दवाड़ा	D	A
6	सोन	भतूराघाट पर, 200 मीटर अनुप्रवाह	D	B
7	खान	सावेर रोड, इन्दौर	E	D
8	परियट	हीरन नदी में मिलने से पहले गनियारी ग्राम, जबलपुर	C	A

(A: पारंपरिक उपचार के बिना लेकिन कीटाणु मुक्त करने के बाद पीने के पानी का स्रोत;

B: खुले में नहाना (संगठित); C: पारंपरिक उपचार और कीटाणु मुक्त करने के बाद पीने के पानी का स्रोत; D: वन्य जीवन और मत्स्य पालन का फैलाव; E: सिंचाई, औद्योगिक प्रशीतन, नियंत्रित अपशिष्ट निपटान)

परिशिष्ट-2.5

(संदर्भ: कडिका 2.1.9.3, पृष्ठ 15)

चयनित आर.ओ. के क्षेत्राधिकार के अर्न्तगत उत्सर्जित एवं उपचारित घरेलू बहिःस्त्राव की स्थिति

क्षेत्रीय कार्यालय का नाम	आर.ओ. के अर्न्तगत जिले का नाम	उत्सर्जित घरेलू बहिःस्त्राव की मात्रा (एम.एल.डी.)	एस.टी.पी. की उपचार क्षमता (एम.एल.डी.)	उपचार के बिना घरेलू बहिःस्त्राव का निपटान (एम.एल.डी.)	उपचार अन्तराल (प्रतिशत)
ग्वालियर	ग्वालियर	64.95	50	14.95	23
	भिण्ड	21.33	----	21.33	100
	मुरैना	18.35	----	18.35	100
	दतिया	6.58	----	6.58	100
	शयोपुर	2.88	----	2.88	100
सागर	सागर	29.34	----	29.34	100
	दमोह	4.72	----	4.72	100
	पन्ना	3.32	----	3.32	100
	टीकमगढ़	6.09	----	6.09	100
	छतरपुर	8.46	----	8.46	100
उज्जैन	उज्जैन	62.98	52.75	10.23	16
	रतलाम	19.43	----	19.43	100
	मन्दसौर	4.91	----	4.91	100
	नीमच	4.28	----	4.28	100
	शाजापुर	6.21	----	6.21	100
	देवास	6.72	----	6.72	100
सतना	सतना	97.65	----	97.65	100
जबलपुर	जबलपुर	114.98	----	114.98	100
	बालाघाट	9.07	----	9.07	100
	छिन्दवाड़ा	17.18	----	17.18	100
	सिवनी	7.87	----	7.87	100
	मण्डला	4.80	----	4.80	100
	नरसिंहपुर	12.44	----	12.44	100
धार	धार	11.00	----	11.00	100
	झाबुआ	3.10	----	3.10	100
	अलीराजपुर	2.50	----	2.50	100
इन्दौर	इन्दौर	253.53	90	163.53	64.50
	बडवानी	7.65	----	7.65	100
	खरगौन	9.06	----	9.06	100
	खण्डवा	17.45	----	17.45	100
	बुरहानपुर	12.50	06	6.50	52
भोपाल	भोपाल	196.43	54.36	142.07	72.33
	सीहोर	49.93	----	49.93	100
	रायसेन	45.54	----	45.54	100
	विदिशा	35.25	7.2	28.05	79.57
	होशंगाबाद	57.99	----	57.99	100
	हरदा	12.88	----	12.88	100
बैतूल	31.11	----	31.11	100	
कुल		1280.46	260.31	1020.15	

(एम.एल.डी. = मिलियन लीटर प्रतिदिन)

परिशिष्ट-2.6

(संदर्भ: कंडिका 2.1.10.1, पृष्ठ 18)

एन.ए.एम.पी. स्टेशनों पर निर्धारित मानदण्डों से अधिक मापे गये प्रचालक आर.एस.पी.एम. (PM₁₀) के वार्षिक औसत की स्थिति को दर्शाने वाला विवरण पत्रक

क्षेत्रीय कार्यालय का नाम	शहर के साथ नमूना स्थान का नाम	प्रचालक आर.एस.पी.एम. (मानदण्ड: 60 µg/m ³)	
		2012	2013
उज्जैन	जिला औद्योगिक कार्यालय, उज्जैन	124.25	74.33
	चामुण्डा माता चौराहा, उज्जैन	59.30	74.33
	विकास नगर, देवास	100.44	92.99
	देवास मेटल सैक्शन, देवास	92.78	86.32
	ई.आई.डी. पैरी (इण्ड.) लिमिटेड, देवास	81.27	91.62
	कैमिकल डिवीजन, श्रम क्लब, नागदा	77.21	80.07
	बी.सी.आई. श्रम क्लब, नागदा	102.13	103.76
	ग्रेसिम कल्याण केन्द्र, नागदा	115.30	113.92
सतना	क्षेत्रीय कार्यालय भवन धावारी, सतना	104.30	107.43
	उप संभागीय कार्यालय, ई/एम लाइट मशीनरी, सतना	217.10	199.01
सागर	पंडित दीनदयाल नगर, सागर	104.96	147.82
इन्दौर	सांवेर रोड, इन्दौर	131.31	100.90
	कोठारी मार्केट, इन्दौर	157.36	164.42
	विजय नगर, इन्दौर	143.22	154.72
भोपाल	हमीदिया रोड, भोपाल	216.43	354.63
	गोविन्दपुरा, भोपाल	180.73	206.30
	पर्यावरण परिसर, भोपाल	126.03	305.60
जबलपुर	विजय नगर, जबलपुर	74.83	66.45
ग्वालियर	महाराज बाड़ा, ग्वालियर	318.54	195.16
	दीनदयाल नगर, ग्वालियर	299.51	177.63
सिंगरौली	एन.टी.पी.सी., विन्ध्या नगर, सिंगरौली	63.45	अनुपलब्ध
	जयन्त टाउनशिप, सिंगरौली	65.05	अनुपलब्ध
	वैढन, सिंगरौली	64.50	अनुपलब्ध

परिशिष्ट-2.7

(संदर्भ: कडिका 2.1.10.4, पृष्ठ 20)

निर्धारित मानकों से अधिक ध्वनि और किए गए परीक्षणों की स्थिति को दर्शाने वाला विवरण पत्रक

आर.ओ. का नाम	वर्ष	आवासीय क्षेत्र		वाणिज्यिक क्षेत्र		शान्त क्षेत्र		औद्योगिक क्षेत्र		कुल	
		T.C.	T.E.L. (प्रतिशत)	T.C.	T.E.L. (प्रतिशत)	T.C.	T.E.L. (प्रतिशत)	T.C.	T.E.L. (प्रतिशत)	T.C.	T.E.L. (प्रतिशत)
ग्वालियर	2009-10	48	44	60	47	48	28	24	08	180	127 (71)
	2010-11	96	59	199	162	52	41	142	97	489	359 (73)
	2011-12	130	105	144	115	96	79	144	39	514	338 (66)
	2012-13	122	78	160	133	96	77	455	121	833	409 (49)
	2013-14	96	73	96	71	24	19	440	33	656	196 (30)
	Total	492	359 (73)	659	528 (80)	316	244 (77)	1205	298 (25)	2672	1429 (53)
सागर	2009-10	48	08	50	26	22	21	47	01	167	56 (34)
	2010-11	60	10	42	23	66	41	38	00	206	74 (36)
	2011-12	57	10	76	42	53	28	106	04	292	84 (29)
	2012-13	60	37	63	34	20	13	161	04	304	88 (29)
	2013-14	123	52	110	45	50	22	119	10	402	129 (32)
	Total	348	117 (34)	341	170 (50)	211	125 (59)	471	19 (04)	1371	431 (31)
उज्जैन	2009-10	120	74	144	107	144	126	144	30	552	337 (61)
	2010-11	144	74	144	99	144	106	120	34	552	313 (57)
	2011-12	144	93	144	96	96	57	144	37	528	283 (54)
	2012-13	144	82	144	96	144	117	144	52	576	347 (60)
	2013-14	168	94	168	110	168	131	168	61	672	396 (59)
	Total	720	417 (58)	744	508 (68)	696	537 (77)	720	214 (30)	2880	1676 (58)
सतना	2009-10	24	13	24	12	24	13	---	---	72	38 (53)
	2010-11	96	18	144	36	72	35	144	21	456	110 (24)
	2011-12	120	23	96	18	216	57	144	28	576	126 (22)
	2012-13	264	23	288	109	216	107	24	04	792	243 (31)
	2013-14	288	33	288	113	288	128	24	09	888	283 (32)
	Total	792	110 (14)	840	288 (34)	816	340 (42)	336	62 (18)	2784	800 (29)

जबलपुर	2009-10	216	94	216	84	216	95	144	42	792	315 (40)
	2010-11	192	82	192	77	192	87	192	38	768	284 (37)
	2011-12	192	92	192	75	192	96	192	30	768	293 (38)
	2012-13	168	67	168	63	168	69	168	26	672	225 (33)
	2013-14	144	62	144	57	144	76	144	25	576	220 (38)
	Total	912	397 (44)	912	356 (39)	912	423 (46)	840	161 (19)	3576	1337 (37)
धार	2009-10	---	---	108	51	24	20	128	39	260	110 (42)
	2010-11	---	---	68	33	12	09	196	96	276	138 (50)
	2011-12	51	51	34	10	---	---	298	84	383	145 (38)
	2012-13	---	---	113	31	---	---	281	85	394	116 (29)
	2013-14	118	66	70	23	---	---	320	86	508	175 (34)
	Total	169	117 (69)	393	148 (38)	36	29 (81)	1223	390 (32)	1821	684 (38)
इन्दौर	2009-10	72	51	48	40	72	64	24	05	216	160 (74)
	2010-11	24	15	217	195	50	47	16	10	307	267 (87)
	2011-12	192	120	240	199	48	47	24	06	504	372 (74)
	2012-13	232	129	136	89	60	36	---	---	428	254 (59)
	2013-14	76	55	158	116	---	---	144	74	378	245 (65)
	Total	596	370 (62)	799	639 (80)	230	194 (84)	208	95 (46)	1833	1298 (71)
भोपाल	2009-10	0	0	240	199	0	0	0	0	240	199 (83)
	2010-11	0	0	420	313	0	0	0	0	420	313 (75)
	2011-12	456	372	360	313	0	0	168	31	984	716 (73)
	2012-13	288	285	432	412	0	0	168	67	888	764 (86)
	2013-14	288	288	432	422	0	0	144	43	864	753 (87)
	Total	1032	945 (92)	1884	1659 (88)	0	0	480	141 (29)	3396	2745 (81)
महायोग	5061	2832	6572	4296	3217	1892	5483	1380	20333	10400	
सीमाओं से अधिक प्रतिशत		56		65		59		25		51	

(T.C.= किए गए परीक्षणों की संख्या, T.E.L.= निर्धारित सीमा से अधिक परीक्षण की संख्या)

परिशिष्ट-2.8

(संदर्भ: कंडिका 2.1.10.5, पृष्ठ 21)

सीमेंट संयंत्रों में परिवीक्षित प्रचालकों की स्थिति दर्शाने वाला विवरण पत्रक

स. क्र.	सीमेंट संयंत्र का नाम	निर्धारित सीमा के साथ प्रचालक	नमूने का माह	नमूना स्थान का नाम	नापा गया उत्सर्जन स्तर	अधिक उत्सर्जन का प्रतिशत
1.	प्रिज्म सीमेंट, प्रायवेट लिमिटेड, सतना	PM ₁₀ :100	जनवरी 2013	मनकहारी खान के पास	110.38	10
		PM ₁₀ :100	जनवरी 2013	स्टेकर क्षेत्र के पास	120.84	21
		PM ₁₀ :100	मई 2012	मनकहारी खान के पास	140.69	41
		PM _{2.5} :60	मई 2012	स्टेकर के पास	79.79	33
		PM ₁₀ :100	दिसम्बर 2011	शिव मन्दिर कॉलोनी क्षेत्र के पास	184.26	84
		PM ₁₀ :100	दिसम्बर 2011	स्टेकर क्षेत्र के पास	164.24	64
		PM _{2.5} :60	दिसम्बर 2011	व्ही.आई.पी. अतिथि गृह के पास	64.18	07
		PM ₁₀ :100	नवम्बर 2010	स्टेकर क्षेत्र	210.06	110
2.	मैहर सीमेन्ट, सतना	PM ₁₀ :100	मार्च 2013	क्रशर क्षेत्र के पास	120.30	20
		PM ₁₀ :100	मार्च 2013	निस्यन्दन संयंत्र के पास	110.01	10
		PM _{2.5} :60	मार्च 2013	निस्यन्दन संयंत्र के पास	69.80	16
		PM ₁₀ :100	नवम्बर 2012	इकाई गेट नं. 2	118.80	19
		PM ₁₀ :100	नवम्बर 2012	निस्यन्दन संयंत्र	125.30	25
		PM _{2.5} :60	मई 2012	निस्यन्दन संयंत्र के पास	85.32	42
		PM ₁₀ :100	मई 2012	क्रशर क्षेत्र के पास	220.48	120
3.	के.जे.एस. सीमेन्ट संयंत्र, मैहर, सतना	PM ₁₀ :100	जनवरी 2014	मुख्य द्वार के पास	120.80	21
		PM ₁₀ :100	जनवरी 2014	पावर संयंत्र के पास	183.90	84
		PM _{2.5} :60	जनवरी 2014	मुख्य द्वार के पास	92.90	55
		PM ₁₀ :100	जनवरी 2014	ब्लास्टिंग क्षेत्र के पास	110.90	11
		PM _{2.5} :60	दिसम्बर 2013	अतिथि गृह के पास	63.80	06

		PM ₁₀ :100	जून 2013	क्रशर के पास (400 मीटर)	110.90	11
		PM _{2.5} :60	जून 2013	क्रशर के पास (400 मीटर)	74.60	24
		PM ₁₀ :100	अक्टूबर 2012	अतिथि गृह के पास	175.81	76
		PM ₁₀ :100	अक्टूबर 2012	क्रशर के पास	188.90	89
		PM _{2.5} :60	अक्टूबर 2012	समय कार्यालय के पास	70.60	18
		PM _{2.5} :60	अक्टूबर 2012	क्रशर के पास	68.30	14
4.	भिलाई जेपी सीमेंट लिमिटेड, सतना	PM ₁₀ :100	फरवरी 2013	तुलाई पुल के पास	110.62	11
		PM _{2.5} :60	फरवरी 2013	तुलाई पुल के पास	62.19	04
		PM ₁₀ :100	फरवरी 2013	उप स्टेशन	110.21	10
		PM _{2.5} :60	फरवरी 2013	उप स्टेशन	62.42	04
		PM stack: 50	फरवरी 2013	कोल मिल से संलग्न चिमनी	64.78	30
		PM ₁₀ :100	अक्टूबर 2012	उप स्टेशन के पास	105.8	06
5.	बिरला कार्पोरेशन, लिमिटेड, सतना	PM ₁₀ :100	नवम्बर 2013	ए.एन.एफ.ओ. मिक्सिंग	120.70	21
		PM _{2.5} :60	नवम्बर 2013	बिरला स्कूल के पास	74.80	25
		PM stack: 50	नवम्बर 2013	कोल मिल चिमनी IV	58.00	16
		PM ₁₀ :100	जनवरी 2013	श्रमिक कॉलोनी के पास	105.50	06
		PM ₁₀ :100	जनवरी 2013	बिरला स्कूल के पास	109.40	09
		PM ₁₀ :100	मई 2012	बिरला स्कूल के पास	115.42	15
		PM ₁₀ :100	मई 2012	राम सिंह के निवास के पास	154.58	55

परिशिष्ट-2.9

(संदर्भ: कंडिका 2.1.11.1, पृष्ठ 21)

म.प्र.प्र.नि.बो. द्वारा दिये गये प्राधिकार, प्राधिकार के लिये आवेदित एच.सी.ई. और एच.सी.ई. की कुल संख्या की स्थिति को दर्शाने वाला विवरण पत्रक

वर्ष	एच.सी.ई. की कुल संख्या	प्राधिकार हेतु आवेदित एच.सी.ई. की संख्या	प्राधिकार प्राप्त एच.सी.ई. की संख्या	प्राधिकार के लिये आवेदन न करने वाली एच.सी.ई. की संख्या	बिना प्राधिकार के कार्य कर रहीं एच.सी.ई. की संख्या
(1)	(2)	(3)	(4)	(5=2-3)	(6=2-4)
2009	2373	1297	1188	1076	1185
2010	2280	1210	1196	1070	1084
2011	2579	1362	1305	1217	1274
2012	2663	1466	1434	1197	1229
2013	2850	2068	2042	782	808

परिशिष्ट-2.10

(संदर्भ: कंडिका 2.1.11.2, पृष्ठ 22)

नमूना जांच किये गये आर.ओ. में मार्च 2014 की स्थिति में प्राधिकार नवीनीकरण के बिना कार्यरत एच.सी.ई. और एच.सी.ई. की कुल संख्या को दर्शाने का विवरण पत्रक

क्षेत्रीय कार्यालय का नाम	एच.सी.ई. की कुल संख्या	प्राधिकार नवीनीकरण के बिना कार्यरत एच.सी.ई. की संख्या
उज्जैन	214	55
सागर	285	62
ग्वालियर	295	38
सतना	65	44
जबलपुर	327	146
धार	161	37
इन्दौर	437	24
भोपाल	504	221
कुल	2288	627

परिशिष्ट-2.11

(संदर्भ: कंडिका 2.1.11.7, पृष्ठ 25)

2009-14 के दौरान राज्य के स्थानीय निकायों द्वारा अनुपालित अनुपालनीय मापदण्डों की स्थिति को दर्शाने वाला विवरण पत्रक

वर्ष	एम.एस.डब्ल्यू. का संग्रहण			एम.एस.डब्ल्यू. का पृथक्करण			एम.एस.डब्ल्यू. का भण्डारण			एम.एस.डब्ल्यू. का परिवहन			एम.एस.डब्ल्यू. का प्रसंस्करण			एम.एस.डब्ल्यू. का व्ययन		
	एल.बी. की संख्या			एल.बी. की संख्या			एल.बी. की संख्या			एल.बी. की संख्या			एल.बी. की संख्या			एल.बी. की संख्या		
	C	P	NC	C	P	NC	C	P	NC	C	P	NC	C	P	NC	C	P	NC
2009-10	03	267	68	03	20	315	02	201	135	06	279	53	01	03	334	01	110	227
2010-11	04	285	71	04	23	333	02	237	121	06	300	54	01	03	356	01	142	216
2011-12	04	299	54	04	24	329	03	238	116	05	302	50	03	05	349	03	144	210
2012-13	06	315	44	03	26	336	04	255	106	05	316	44	03	06	356	04	150	211
2013-14	11	309	44	06	27	331	06	247	111	09	307	48	05	08	351	05	153	206

(C: मापदण्ड अनुपालित, P: मापदण्ड आंशिकतः अनुपालित, NC: मापदण्ड अनुपालित नहीं)

परिशिष्ट-2.12

(संदर्भ: कंडिका 2.1.14, पृष्ठ 26)

31 मार्च 2014 की स्थिति में एम.पी.पी.सी.बी. की स्वीकृत संख्या और कार्यरत व्यक्तियों की संख्या को दर्शाने वाला विवरण पत्रक

स. क्र.	पदों की श्रेणी	स्वीकृत पदों की संख्या	कार्यरत व्यक्तियों की संख्या	कमी (प्रतिशत)
1	प्रशासनिक और लेखा सेवायें	391	258	133 (34)
2	तकनीकी सेवायें	76	42	34 (45)
3	वैज्ञानिक सेवायें	282	166	116 (41)
4	अन्य	25	05	20 (80)
कुल		774	471	303 (39)

परिशिष्ट 2.13
(संदर्भ: कड़िका 2.2.6.1, पृष्ठ 31)
वर्षवार एवं घटकवार बजट प्रावधान और व्यय विवरण दर्शाने वाला पत्रक

राजस्व शीर्ष

(₹ करोड़ में)

मांग संख्या/मुख्य शीर्ष/योजना का नाम	2009-10		2010-11		2011-12		2012-13		2013-14	
	बजट प्रावधान	व्यय	बजट प्रावधान	व्यय	बजट प्रावधान	व्यय	बजट प्रावधान	व्यय	बजट प्रावधान	व्यय
39/2408 एम.पी.एस.सी.एस.सी. को खाद्यान्न उपार्जन में हुई हानि की प्रतिपूर्ति	12.88	12.88	9.00	9.00	13.00	11.59	24.00	24.00	59.00	59.00
मार्कफेड को खाद्यान्न उपार्जन में हुई हानि की प्रतिपूर्ति	4.90	4.65	0.10	0.09	13.39	13.38	10.10	10.09	30.20	0.00
गरीबी रेखा के नीचे रहने वाले परिवारों के लिये खाद्य योजना	296.92	296.92	290.00	290.00	370.00	370.00	409.00	409.00	600.00	525.22
पी.डी.एस. अंतर्गत खाद्यान्न उपार्जन हेतु प्रोत्साहन	170.00	158.47	331.50	331.50	607.88	589.93	1,116.22	1,116.22	1,100.00	1,019.57
सहकारी समितियों को पी.डी.एस. अंतर्गत खाद्यान्न विक्रय से हुई हानि की प्रतिपूर्ति	20.00	0.89	15.00	14.91	11.00	11.00	15.00	13.28	15.00	0.00
अन्त्योदय अन्न योजना	50.00	40.38	40.00	24.65	40.00	40.00	35.00	24.00	102.75	34.94
केरोसीन तेल के सार्वजनिक वितरण के लिये सार्वजनिक क्षेत्रों तथा अन्य उपक्रमों को सहायता	1.69	1.20	1.80	1.10	3.10	2.31	2.20	1.35	2.40	0.80
गोदाम किराये की प्रतिपूर्ति	0.07	0.06	0.40	0.40	0.00	0.00	0.00	0.00	0.00	0.00
फूड कूपन	0.00	0.00	1.00	0.00	0.00	0.00	0.00	0.00	0.00	0.00
लोक सेवाओं की गारंटी अधिनियम अंतर्गत प्रतिपूर्ति कर राशि का भुगतान	0.00	0.00	0.60	0.00	0.00	0.00	0.00	0.00	0.00	0.00
बैंक से प्राप्त ऋण और कार्यशील ऋण पर ब्याज राशि का भुगतान	0.00	0.00	0.00	0.00	15.18	15.18	0.00	0.00	0.00	0.00
अस्थायी केप निर्माण में हुई हानि की प्रतिपूर्ति	0.00	0.00	0.00	0.00	41.00	41.00	134.00	120.40	45.00	0.00
खाद्यान्न अर्जन की कम्प्यूटराईजेशन परियोजना	0.00	0.00	0.00	0.00	10.00	10.00	6.65	6.65	6.50	0.00

सूचना प्रौद्योगिकी संबंधी कार्य	0.00	0.00	0.00	0.00	0.00	0.00	0.10	0.10	0.00	0.00
एम.पी.एस.सी.एस.सी. को राज्य शासन की बचनबद्धता पर बैंक से लिये गये ऋण तथा कार्यशील ऋण पर ब्याज अनुदान	0.00	0.00	0.00	0.00	0.00	0.00	106.47	106.47	0.00	0.00
खाद्यान्न भंडारण हेतु गारंटी योजना	0.00	0.00	0.00	0.00	0.00	0.00	20.00	2.42	5.00	2.86
खाद्यान्न परिवहन में नियंत्रण हेतु जी.पी.एस. ट्रेकिंग परियोजना	0.00	0.00	0.00	0.00	0.00	0.00	1.17	0.17	0.98	0.00
आयोडीनयुक्त नमक का वितरण	0.00	0.00	0.00	0.00	0.00	0.00	12.05	11.05	30.00	0.00
टी.पी.डी.एस. का कम्प्यूटराईजेशन	0.00	0.00	0.00	0.00	0.00	0.00	3.13	2.94	19.34	5.34
खुली निविदा नीति में शक्कर क्रय हेतु सरकार से अनुदान	0.00	0.00	0.00	0.00	0.00	0.00	0.00	0.00	40.00	32.71
योग	556.46	515.45	689.40	671.65	1,124.55	1,104.39	1,895.09	1,848.14	2,056.17	1,680.44
41/2408 केरोसीन तेल के सार्वजनिक वितरण के लिये सार्वजनिक क्षेत्रों तथा अन्य उपक्रमों को सहायता	0.21	0.17	0.00	0.00	0.40	0.39	0.80	0.79	0.80	0.24
आयोडीनयुक्त नमक का वितरण	6.48	6.48	8.99	8.99	7.27	7.27	12.78	11.75	27.22	15.00
खाद्यान्न अर्जन की कम्प्यूटराईजेशन परियोजना	0.00	0.00	0.00	0.00	0.00	0.00	0.00	0.00	0.50	0.00
योग	6.69	6.65	8.99	8.99	7.67	7.66	13.58	12.54	28.52	15.24
64/2408 खाद्यान्न अर्जन की कम्प्यूटराईजेशन परियोजना	0.00	0.00	0.00	0.00	0.00	0.00	0.00	0.00	0.40	0.00
केरोसीन तेल के सार्वजनिक वितरण के लिये सार्वजनिक क्षेत्रों तथा अन्य उपक्रमों को सहायता	0.15	0.11	0.00	0.00	0.30	0.30	0.80	0.80	0.60	0.19
योग	0.15	0.11	0.00	0.00	0.30	0.30	0.80	0.80	1.00	0.19
महायोग	563.30	522.21	698.39	680.64	1,132.52	1,112.35	1,909.47	1,861.48	2,085.69	1,695.87

पूँजीगत शीर्ष

मांग संख्या/ मुख्य शीर्ष/योजना का नाम	2009-10		2010-11		2011-12		2012-13		2013-14	
	बजट प्रावधान	व्यय	बजट प्रावधान	व्यय	बजट प्रावधान	व्यय	बजट प्रावधान	व्यय	बजट प्रावधान	व्यय
39/4408 खाद्यान्न का क्रय	20.40	2.23	0.00	0.00	0.00	0.00	0.00	0.00	0.00	0.00
भण्डारण और मार्केटिंग (अनुसूचित जाति उप योजना)	0.87	0.00	0.00	0.00	0.00	0.00	0.00	0.00	0.00	0.00
भण्डारण और मार्केटिंग (सामान्य)	34.88	0.00	0.00	0.00	0.00	0.00	0.00	0.00	0.00	0.00
39/6408 खाद्यान्नों का क्रय	0.00	0.00	20.40	11.80	11.00	8.31	11.00	9.11	11.00	8.73
गोदामों का निर्माण	0.00	0.00	0.00	0.00	0.00	0.00	75.20	73.58	188.50	121.50
योग	56.15	2.23	20.40	11.80	11.00	8.31	86.20	82.69	199.50	130.23
41/6408 गोदामों का निर्माण (नाबार्ड अनुसूचित जनजाति उपयोजना)	0.00	0.00	0.00	0.00	0.00	0.00	15.00	11.29	10.50	10.50
64/6408 गोदामों का निर्माण (नाबार्ड अनुसूचित जनजाति उपयोजना)	0.00	0.00	0.00	0.00	0.00	0.00	18.80	17.28	8.00	8.00
महायोग	56.15	2.23	20.40	11.80	11.00	8.31	120.00	111.26	218.00	148.73

शीर्ष	2009-10		2010-11		2011-12		2012-13		2013-14	
	बजट प्रावधान	व्यय	बजट प्रावधान	व्यय	बजट प्रावधान	व्यय	बजट प्रावधान	व्यय	बजट प्रावधान	व्यय
राजस्व	563.30	522.21	698.39	680.64	1,132.52	1,112.35	1,909.47	1,861.48	2,085.69	1,695.87
पूँजीगत	56.15	2.23	20.40	11.80	11.00	8.31	120.00	111.26	218.00	148.73
योग	619.45	524.44	718.79	692.44	1,143.52	1,120.66	2,029.47	1,972.74	2,303.69	1,844.60

परिशिष्ट 2.14
(संदर्भ: कंडिका 2.2.8, पृष्ठ 36)
पी.डी.एस. वस्तुओं के वितरण का प्रवाह रेखाचित्र

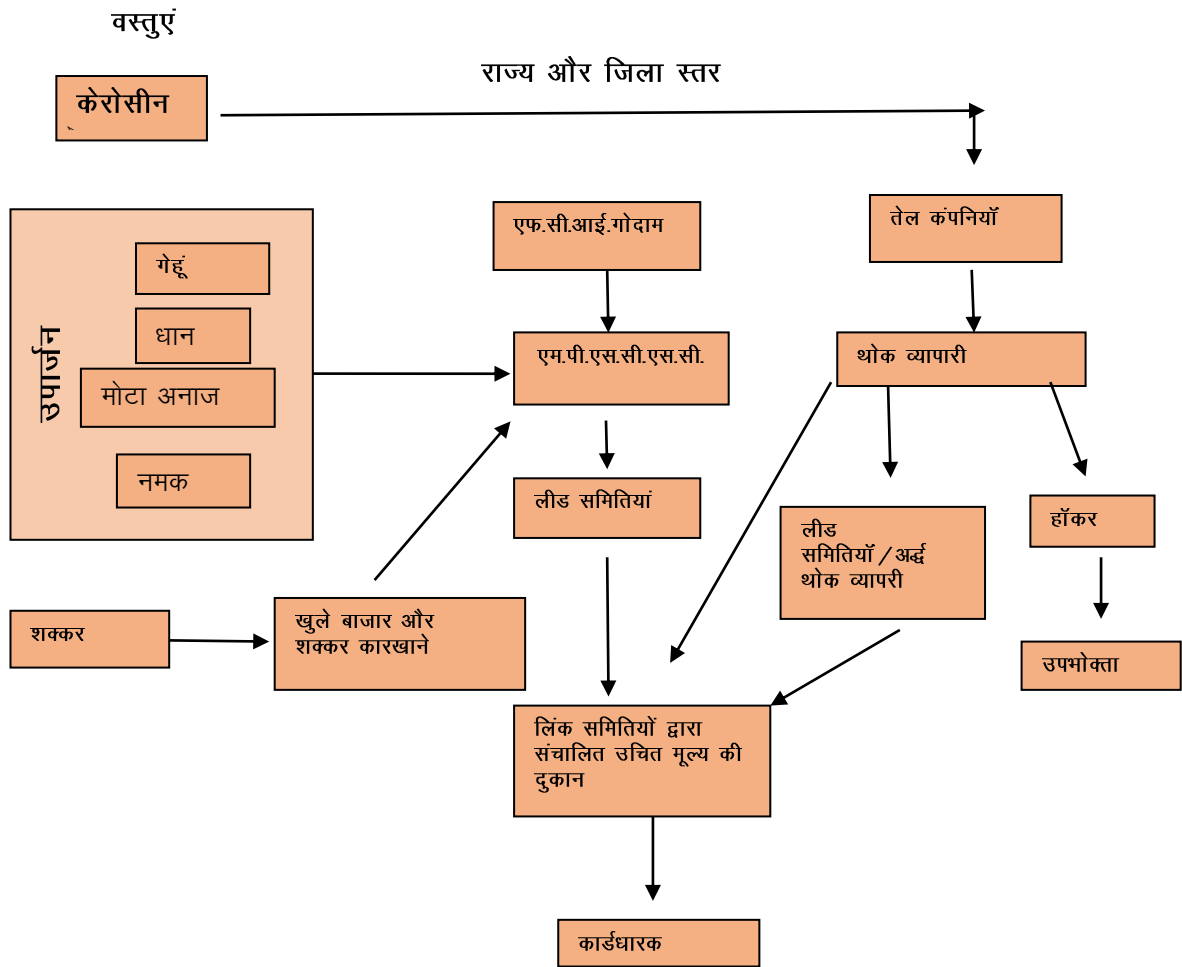

परिशिष्ट 2.15
(संदर्भ: कड़िका 2.2.8.2, पृष्ठ 37)

ए.पी.एल., बी.पी.एल., ए.ए.वाई. और एन.एफ.एस.ए. हितग्राहियों के लिये खाद्यान्नों के आबंटन एवं वितरण दर्शाने वाला पत्रक
(मात्रा एम.टी.में)

वर्ष	आबंटन(भारत सरकार)					वितरण (प्रतिशत)			
	वस्तु	ए.ए.वाई.	बी.पी.एल.	ए.पी.एल.	योग	ए.ए.वाई.	बी.पी.एल.	ए.पी.एल.	योग
2009-10	गेहूं	5,60,196	11,47,790	9,33,402	26,41,388	5,60,196 (100)	11,47,790 (100)	8,64,528 (93)	25,72,514(97)
	चावल	1,04,064	1,19,148	0	2,23,212	1,04,064 (100)	1,19,274 (100)	0	2,23,338(93)
	योग	6,64,260	12,66,938	9,33,402	28,64,600	6,64,260	12,67,064	8,64,528	27,95,852(98)
2010-11	गेहूं	5,60,196	10,00,666	10,98,318	26,59,180	5,48,717(98)	10,91,752 (109)	7,34,996 (67)	23,75,465(89)
	चावल	1,04,064	3,53,623	65,688	5,23,375	1,01,911 (98)	3,53,623 (100)	33,468 (51)	4,89,002(93)
	योग	6,64,260	13,54,289	11,64,006	31,82,555	6,50,628	14,45,375	7,68,464	28,64,467(90)
2011-12	गेहूं	5,91,623	12,73,610	9,99,150	28,64,383	5,45,991(92)	12,95,011 (102)	6,33,278 (63)	24,74,280(86)
	चावल	1,15,740	3,88,370	19,297	5,23,407	1,01,363 (88)	3,93,231 (101)	0	4,94,594(95)
	योग	7,07,363	16,61,980	10,18,447	33,87,790	6,47,354	16,88,242	6,33,278	29,68,874(88)
2012-13	गेहूं	6,23,050	12,94,541	10,04,040	29,21,631	5,93,803 (95)	14,19,897 (110)	6,89,662 (69)	27,03,362(93)
	चावल	1,15,740	3,68,526	0	4,84,266	1,10,843 (96)	3,35,806 (91)	0	4,46,649(92)
	योग	7,38,790	16,63,067	10,04,040	34,05,897	7,04,646	17,55,703	6,89,662	31,50,011(92)
2013-14(फरवरी 2014 तक)	गेहूं	5,13,513	9,77,700	9,20,370	24,11,583	5,14,509 (100)	10,33,919 (106)	5,95,022 (65)	21,43,450
	चावल	95,392	2,72,632	0	3,68,024	94,252 (99)	2,15,459 (79)	0	3,09,711
	योग	6,08,905	12,50,332	9,20,370	27,79,607	6,08,761	12,49,378	5,95,022	24,53,161
मार्च 2014	गेहूं		एन.एफ.एस.ए.		1,73,134	41,259	1,17,312(पी.एच.)	..	1,58,571(92)
	चावल		एन.एफ.एस.ए.		46,909	11,030	31,914(पी.एच.)	..	42,944(92)
2013-14	योग-गेहूं				25,84,717				23,02,021(89)
	योग-चावल				4,14,933				3,52,655(85)
	महायोग				1,58,40,492				1,44,33,880

परिशिष्ट 2.16

(संदर्भ: कंडिका 2.2.8.3, पृष्ठ 38)

लीड समितियों का कम दरों पर तदर्थ गेहूँ के विक्रय का विवरण दर्शाने वाला पत्रक

स. क्र.	जिले का नाम	कुल आबंटित मात्रा (क्विंटल में)	विक्रो की गई मात्रा (क्विंटल में)		कुल विक्री की गई मात्रा (क्विंटल में)	अन्तर राशि (₹ में)		कुल अन्तर राशि (₹ में)
			ग्रामीण	शहरी		ग्रामीण	शहरी	
1	बड़वानी	74,400	45,226.73	14,901	60,127.73	16,28,162	4,91,733	21,19,895
2	भोपाल	1,24,140	8,136.3	57,200.6	65,336.9	2,92,907	18,87,620	21,80,527
3	धार	95,930	49,284	15,432	64,716	17,74,224	5,09,256	22,83,480
4	इंदौर	1,17,670	1,119.54	22,064.23	23,183.77	40,303	7,28,120	7,68,423
5	कटनी	36,790	4,760.85	11,457.5	16,218.35	1,71,391	3,78,097	5,49,488
6	खण्डवा	63,690	22,208	19,067	41,275	7,99,488	6,29,211	14,28,699
7	खरगौन	72,900	43,156.05	19,046.06	62,202.11	15,53,618	6,28,520	21,82,138
8	रायसेन	42,210	12,770	2,318	15,088	4,59,720	76,494	5,36,214
9	रतलाम	54,220	26,161	16,800	42,961	9,41,796	5,54,400	14,96,196
10	रीवा	46,660	24,663.2	38,057.72	62,720.92	8,87,875	12,55,905	21,43,780
11	सतना	23,220	5,283.54	10,084.44	15,367.98	1,90,207	3,32,787	5,22,994
12	शहडोल	22,240	11,122.6	1,323.34	12,445.94	4,00,414	43,670	4,44,084
13	सीधी	22,070	11,067	3,546	14,613	3,98,412	1,17,018	5,15,430
14	उज्जैन	82,880	5,410	13,123	18,533	1,94,760	4,33,059	6,27,819
	योग	8,79,020	2,70,368.81	2,44,420.89	5,14,789.70	97,33,277	80,65,890	1,77,99,167

परिशिष्ट 2.17

(संदर्भ: कडिका 2.2.8.4, पृष्ठ 38)

उचित मूल्य की दुकानों पर अवितरित रही पी.डी.एस. वस्तुओं का विवरण दर्शाने वाला पत्रक

स. क्र.	जिले का नाम	चावल, गेहूं और मक्का (एम.टी. में)	नमक (एम.टी. में)	शक्कर (एम.टी. में)	ए.पी.एल. खाद्यान्न (एम.टी. में)	कुल (एम.टी. में)	केरोसीन (कि.ली.में)	अवितरित स्कंध का मूल्य(₹ में)
1	बड़वानी	6,265.93	484.26	749.35	अनुपलब्ध	7,499.54	1,075.6	3,27,10,003
2	भोपाल	1,359.56	108.37	107.44	11.66	1,587.03	207.51	60,79,932
3	धार	1,975.3	87.13	142.43	410.76	2,615.62	438.31	1,41,38,351
4	इंदौर	2,258	144	232	166	2,800	1,129	2,36,58,170
5	कटनी	145.31	5.27	10.21	00	160.79	32.8	7,71,559
6	खण्डवा	1,138.8	80.2	113	302	1,634	349.1	1,06,04,743
7	खरगौन	1,777.85	131.46	125.44	481.65	2,516.40	323.67	1,15,08,047
8	रतलाम	1,617.4	259.8	22.9	201.9	2,102	120	57,71,050
9	उज्जैन	13.28	34.68	7.48	0.6	56.04	17	4,04,677
		16,551.43	1,335.17	1,510.25	1,574.57	20,971.42	3,692.99	10,56,46,532

परिशिष्ट 2.18

(संदर्भ: कडिका 2.2.9, पृष्ठ 41)

नमूना जांच किये गये जिलों में उचित मूल्य की दुकानों की कमी का विवरण दर्शाने वाला पत्रक

स. क्र.	जिले का नाम	कुल उचित मूल्य की दुकानों की संख्या	कुल ग्राम पंचायतों की संख्या	ग्राम पंचायतों में संचालित कुल उचित मूल्य की दुकानों की संख्या	ग्रामीण क्षेत्र में उचित मूल्य की दुकान की कमी	कुल शहरी जनसंख्या	जनसंख्या मानदंड के अनुसार शहरी क्षेत्रों में आवश्यक उचित मूल्य की दुकानों की संख्या	शहरी क्षेत्रों में संचालित उचित मूल्य की दुकानों की संख्या	शहरी क्षेत्रों में उचित मूल्य की दुकानों की कमी (-)
1	बड़वानी	360	416	289	127	2,04,069	40	71	..
2	भोपाल	407	195	128	94	19,17,051	383	279	(-)104
3	धार	603	761	529	93	4,13,221	83	74	(-)09
4	इंदौर	523	335	190	26	24,27,709	486	333	(-)153
5	कटनी	470	407	391	21	2,63,543	53	79	..
6	खण्डवा	382	422	319	103	2,59,436	52	63	..
7	खरगौन	493	600	437	92	2,98,856	60	56	(-)4
8	रायसेन	545	498	503	..	2,89,939	58	42	(-)16
9	रतलाम	412	418	309	112	4,35,031	87	103	..
10	रीवा	809	827	708	100	3,95,785	79	101	..
11	सतना	815	704	729	..	4,74,418	95	86	(-)9
12	शहडोल	417	391	378	13	1,93,889	39	39	..
13	सीधी	426	400	404	..	93,121	19	22	..
14	उज्जैन	597	609	415	201	7,79,213	156	182	..
	योग	7,259	6,983	5,729	982		1,690	1,530	295

परिशिष्ट 2.19

(संदर्भ: कडिका 2.2.9, पृष्ठ 41)

लीड और लिंक समितियों की कार्यप्रणाली में कमियों का विवरण दर्शाने वाला पत्रक

स. क्र.	जिले का नाम	लीड/लिंक समितियों की संख्या	लीड/लिंक समितियों की संख्या जिनमें गोदाम से सेम्पल प्राप्त नहीं हुये	लीड/लिंक समितियों की संख्या जिनमें खाद्यान्न सेम्पल उचित मूल्य की दुकान पर प्रदर्शित करने हेतु वितरित नहीं किये गये	लीड/लिंक समितियों की संख्या जिनमें कलेक्टर द्वारा प्राधिकृत अधिकारियों द्वारा नियमित निरीक्षण नहीं किया गया
1	बड़वानी	03	03	03	03
2	भोपाल	04	04	04	04
3	धार	05	05	05	05
4	इंदौर	04	04	04	04
5	कटनी	03	02	03	03
6	खण्डवा	04	04	04	04
7	खरगौन	03	03	03	03
8	रायसेन	03	03	03	03
9	रतलाम	03	03	03	03
10	रीवा	07	07	07	07
11	सतना	04	04	04	04
12	शहडोल	03	03	03	03
13	सीधी	05	05	05	05
14	उज्जैन	03	03	03	03
	योग	54	53	54	54

परिशिष्ट 2.20
(संदर्भ: कडिका 2.2.9, पृष्ठ 41)

उचित मूल्य की दुकानों के कार्यकलाप की कमियों का विवरण दर्शाने वाला पत्रक

स. क्र.	जिले का नाम	लेखा परीक्षा द्वारा निरीक्षित की गई कुल उचित मूल्य की दुकाने	उचित मूल्य की दुकानों की संख्या जो सप्ताह में छह दिन से कम खुली थीं	विवरण प्रदर्शित न करने वाले उचित मूल्य की दुकानों की संख्या				उचित मूल्य की दुकानों की संख्या जिनमें वस्तुओं प्राप्ति के समय भौतिक सत्यापन नहीं किया गया	उचित मूल्य की दुकानों की संख्या जिनहोने मासिक प्रतिवेदन लीड समितियों को नहीं भेजा	उचित मूल्य की दुकानों की संख्या जिनका निरीक्षण नहीं किया गया	उचित मूल्य की दुकानों की संख्या जिनमें सतर्कता समिति गठित नहीं की गई	उचित मूल्य की दुकानों की संख्या जिनमें निर्धारित अभिलेखों का संधारण नहीं किया गया				
				सतर्कता समिति के सदस्यों के नाम और पते	सिटीजन चार्टर	दुकान आवंटन प्राधिकृत पत्र	खाद्यान्न के सीलड नमूने					रोकड बही	ईकाई पंजी	वितरण लेजर	राशनकार्ड पंजी	शिकायत पंजी
1	बड़वानी	12	07	05	11	09	12	12	12	12	04	11	10	07	05	01
2	भोपाल	12	03	00	03	01	12	11	01	12	00	06	01	03	00	00
3	धार	12	03	01	07	02	12	07	04	12	01	08	05	11	00	00
4	इंदौर	12	00	09	06	05	12	07	01	12	05	06	04	06	00	00
5	कटनी	12	03	05	12	08	12	12	12	12	04	12	00	12	00	00
6	खण्डवा	12	05	10	12	11	12	07	02	09	03	11	06	10	01	02
7	खरगौन	12	06	06	11	07	12	12	12	12	01	11	07	12	00	00
8	रायसेन	12	03	06	11	04	12	12	12	12	00	12	04	01	02	00
9	रतलाम	12	00	06	02	03	12	12	05	12	05	11	06	12	00	00
10	रीवा	12	06	12	12	09	12	08	06	12	07	11	12	12	06	07
11	सतना	12	01	10	11	03	12	12	12	12	05	12	12	12	01	01
12	शहडोल	12	11	11	12	08	12	12	12	12	06	12	10	05	01	01
13	सीधी	12	01	12	12	08	12	12	12	12	08	09	12	12	04	07
14	उज्जैन	12	06	09	08	06	12	10	01	12	09	01	11	12	01	00
	योग	168	55	102	130	84	168	146	104	165	58	133	100	127	21	19

परिशिष्ट 2.21

(संदर्भ: कडिका 2.2.10.2, पृष्ठ 43)

उचित मूल्य की दुकानों में पी.डी.एस. वस्तुओं के दुरुपयोग का विवरण दर्शाने वाला पत्रक

स. क.	दुकानों का नाम	मुद्दे	प्रकरण विवरण	अगस्त 2014 की स्थिति में
1.	गोविन्द प्राथमिक उपभोक्ता सहकारी भण्डार, भोपाल दुकान क्रमांक 148	निरीक्षण के दौरान उचित मूल्य की दुकान में दुरुपयोग पाया गया	खाद्य विभाग एवं राजस्व विभाग के अधिकारियों द्वारा उचित मूल्य की दुकान के दिनांक 17.02.2011 को संयुक्त निरीक्षण और स्कंध पंजी एवं विक्रय पंजी के आधार पर भौतिक सत्यापन के दौरान 4.61 क्विंटल गेहूं एवं 44 लीटर केरोसीन तेल अधिक पाया गया और 0.23 क्विंटल शक्कर कम पाई गई। ए.पी.एल. तदर्थ गेहूं 12.85 क्विंटल एवं ए.पी.एल. गेहूं 192.40 क्विंटल दिसम्बर 2010 में विक्रय हुआ था किन्तु विक्रय पंजी जांच दल को प्रस्तुत न करने से गेहूं का निपटारा अन्यथा किया गया। 18 राशनकार्ड दुकान में पाये गये। 16 उपभोक्ताओं का नाम जिन्हें फरवरी 2011 में 3.20 क्विंटल गेहूं वितरित किया गया था वितरण पंजी में उल्लेख नहीं किया गया था। प्रथम सूचना रिपोर्ट (एफ.आई.आर.) 27.02.2011 को दर्ज कराई गई और कलेक्टर ने जब्त वस्तुयें (गेहूं एवं केरोसीन) राजसात करने का आदेश दिया।	प्रकरण आवश्यक वस्तु (ई.सी.) अधिनियम 1955 की धारा 7 के तहत सिविल न्यायालय में लंबित था।
2.	भावना प्राथमिक उपभोक्ता सहकारी भण्डार, भोपाल दुकान क्रमांक 117	निरीक्षण के दौरान उचित मूल्य की दुकान में दुरुपयोग पाया गया	खाद्य विभाग एवं राजस्व विभाग के अधिकारियों द्वारा दिनांक 17.02.2011 को उचित मूल्य की दुकान के संयुक्त निरीक्षण एवं स्कंध पंजी तथा वितरण पंजी के भौतिक सत्यापन के दौरान 3.27 क्विंटल गेहूं, 6.07 क्विंटल चावल, 260 लीटर केरोसीन कम पाया गया एवं 0.23 क्विंटल शक्कर अधिक पाई गई। निरीक्षण के समय कम/अधिक के बारे में कोई संतोषजनक जबाब नहीं दिया गया था। कुछ उपभोक्ताओं के हस्ताक्षर वितरण पंजी में नहीं पाये गये। ए.पी.एल. तदर्थ गेहूं की वितरण पंजी उपलब्ध नहीं थी और 202.40 क्विंटल गेहूं वितरित किया गया। वितरण पंजी प्रस्तुत न करने से दर्शाई मात्रा का दुरुपयोग किया गया था। म.प्र. सार्वजनिक वितरण प्रणाली (नियंत्रण) आदेश 2009 का उल्लंघन करने की वजह से शक्कर 0.23 क्विंटल जब्त किया गया। प्रथम सूचना रिपोर्ट 27.02.2011 को दर्ज कराई गई थी। कलेक्टर ने जब्त वस्तुओं को राजसात करने के आदेश दिये।	प्रकरण आवश्यक वस्तु अधिनियम 1955 की धारा 7 के तहत सिविल न्यायालय में लंबित था।
3.	न्यू जनकल्याण प्राथमिक सहकारी उपभोक्ता भण्डार, इन्द्रपुरी, भोपाल	स्कंध पंजी तथा विक्रय पंजी उचित मूल्य की दुकान में उपलब्ध नहीं थी एवं कुछ राशनकार्ड अवैध रूप से दुकान में रखे हुये थे।	राजस्व विभाग एवं खाद्य विभाग के संयुक्त दल द्वारा दिनांक 17.02.2011 को निरीक्षण के दौरान यह देखा गया कि स्कंध पंजी एवं विक्रय पंजी (चालू माह और पिछले तीन माहों की) उचित मूल्य की दुकान में उपलब्ध नहीं थी। चार ए.पी.एल., आठ बी.पी.एल. एवं दो ए.ए.वाई. कार्ड दुकान में अवैध रूप से रखे गये थे। समिति के अध्यक्ष की मौजूदगी में वस्तुयें जैसे 47.5 क्विंटल गेहूं, 105.10 क्विंटल चावल, 3,640 लीटर केरोसीन जब्त किये गये। म.प्र. सार्वजनिक वितरण प्रणाली (नियंत्रण) आदेश 2009 के उल्लंघन एवं स्कंध पंजी तथा विक्रय पंजी के अनुपलब्धता के कारण, प्रथम सूचना रिपोर्ट 19.03.2011 को दर्ज कराई गई।	प्रकरण आवश्यक वस्तु अधिनियम 1955 की धारा 7 के तहत सिविल न्यायालय में लंबित था।

स. क.	दुकानों का नाम	मुद्दे	प्रकरण विवरण	अगस्त 2014 की स्थिति में
4.	साई बुद्धेश्वर भण्डार, धामनोद, रतलाम	केरोसीन अवैध रूप से विक्रय करने के लिये ले जाया गया था	विभाग ने 230 लीटर सफेद केरोसीन एवं एक मारुति वेन (एम.पी. 43 सी. 6479) जिसमें से केरोसीन उचित मूल्य की दुकान के मालिक और विक्रेता द्वारा अन्य क्षेत्र में बेचने के लिये लिया गया था जब्त (16.01.2014) किया गया। वाहन के चालक (वाहन के मालिक) ने स्वीकार किया, कि सफेद तरल (सफेद केरोसीन) साई बुद्धेश्वर भण्डार, धामनोद से लिया था और सैलाना में यह विक्रय के लिये जा रहा था। उचित मूल्य की दुकानके विक्रेता ने कहा कि दुकान पर काले रंग का केमिकल रखा है जिसका उपयोग केरोसीन को सफेद बनाने में किया जाता है, केरोसीन को सफेद करने के लिये मिलाया गया था। भौतिक सत्यापन के दौरान 670 लीटर केरोसीन पाया गया किन्तु स्कंध पंजी और विक्रय पंजी दुकान में नहीं मिली जिससे दूर ले जाया गया केरोसीन तेल का पता नहीं लगाया गया था। केरोसीन के साथ ही वाहन को जिनका अनुमानित मूल्य ₹ 3.55 लाख था जब्त किया गया। प्रथम सूचना रिपोर्ट दर्ज कराई गई।	प्रथम सूचना रिपोर्ट दर्ज कराई गई किन्तु एफ.आई.आर. की प्रतिलिपि लेखापरीक्षा को प्रस्तुत नहीं की गई। मारुति वेन तथा केरोसीन पुलिस हिरासत में था। मामला अनुविभागीय दण्डाधिकारी न्यायालय में लंबितथा।
5.	साईनाथ महिला प्राथमिक उपभोक्ता भण्डार, रतलाम	म.प्र. सार्वजनिक वितरण प्रणाली (नियंत्रण) आदेश 2009 का उल्लंघन	सहायक आपूर्ति अधिकारी द्वारा अप्रैल 2011 में निरीक्षण के दौरान पाया गया कि 13.35 क्विंटल चावल और 2.14 क्विंटल गेहूं कम था। 14.15 क्विंटल चावल जब्त किया गया था।	15.06.2011 को ₹ 5000/- राजसात किया गया एवं चालान क्रमांक 5514311 दिनांक 17.06.2011 को जमा किया गया।
6.	आयुषी प्राथमिक उपभोक्ता भण्डार, रतलाम	म.प्र. सार्वजनिक वितरण प्रणाली (नियंत्रण) आदेश 2009 का उल्लंघन	सहायक आपूर्ति अधिकारी द्वारा अप्रैल 2011 में निरीक्षण के दौरान 3.96 किलोग्राम चावल कम पाया गया एवं 58 लीटर केरोसीन अधिक पाया गया।	14.07.2011 को ₹ 1500/- राजसात किया गया और चालान क्रमांक 15370070 दिनांक 26.07.2011 को जमा किया गया।
7.	हरिओम प्राथमिक उपभोक्ता सहकारी भण्डार, रतलाम	म.प्र. सार्वजनिक वितरण प्रणाली (नियंत्रण) आदेश 2009 का उल्लंघन	सहायक आपूर्ति अधिकारी द्वारा अगस्त 2011 में निरीक्षण के दौरान 86 लीटर केरोसीन कम पाया गया।	20.09.2011 को ₹ 1000/- राजसात किया गया और दिनांक 22.09.2011 को चालान द्वारा जमा किया गया।
8.	अभिजीत प्राथमिक उपभोक्ता सहकारी भण्डार, रतलाम	म.प्र. सार्वजनिक वितरण प्रणाली (नियंत्रण) आदेश 2009 का उल्लंघन	सहायक आपूर्ति अधिकारी द्वारा फरवरी 2014 में निरीक्षण के दौरान 74 किलोग्राम गेहूं और 69 लीटर केरोसीन कम पाया गया।	₹ 1200/- राजसात किया गया एवं चालान क्रमांक 92 दिनांक 07.04.2014 द्वारा जमा किया गया।

परिशिष्ट 2.22

(संदर्भ: कडिका 2.2.10.3, पृष्ठ 44)

विभिन्न स्तरों पर सतर्कता समिति (वी.सी.) के गठन एवं उनकी बैठकों का विवरण दर्शाने वाला पत्रक

स. क्र.	जिले का नाम	उचित मूल्य की दुकानों की संख्या	गठित वी.सी. की संख्या	गठित न की गई वी.सी. की संख्या	विकास खंड की संख्या	विकासखंड स्तर पर गठित वी.सी. की संख्या	उचित मूल्य की दुकान स्तर पर होने वाली बैठकों की संख्या	उचित मूल्य की दुकान स्तर पर की गई बैठकों की वास्तविक संख्या	कमी	विकासखंड स्तर पर होने वाली बैठकों की संख्या	विकासखंड स्तर पर की गई बैठकों की वास्तविक संख्या	कमी	जिला स्तर पर होने वाली बैठकों की संख्या	जिला स्तर पर की गई बैठकों की वास्तविक संख्या	कमी
1	बड़वानी	360	300	60	7	7	15,064	14,952	112	296	296	0	188	47	141
2	भोपाल	407	391	16	2	2	14,328	7,281	7,047	72	1	71	144	30	114
3	धार	603	603	0	13	13	14,053	9,276	4,777	312	260	52	96	0	96
4	इंदौर	523	523	0	4	4	27,400	13,639	13,761	240	75	165	240	45	195
5	कटनी	470	467	03	6	6	28,014	19,106	8,908	360	280	80	240	60	180
6	खण्डवा	382	268	114	7	7	16,080	2,665	13,415	420	4	416	240	14	226
7	खरगौन	493	443	50	9	9	21,012	19,237	1,775	432	340	92	192	75	117
8	रायसेन	545	545	0	7	7	28,545	21,237	7,308	406	302	104	एन.ए.	एन.ए.	एन.ए.
9	रतलाम	412	405	07	6	6	22,968	20,776	2,192	360	283	77	240	48	192
10	रीवा	809	809	0	9	9	43,860	240	43,620	540	240	300	240	240	0
11	सतना	815	एन.ए.	एन.ए.	8	एन.ए.	एन.ए.	एन.ए.	एन.ए.	एन.ए.	एन.ए.	एन.ए.	एन.ए.	एन.ए.	एन.ए.
12	शहडोल	417	397	20	5	5	2,779	0	2,779	35	0	35	28	0	28
13	सीधी	426	425	1	5	5	24,885	0	24,885	300	0	300	240	236	4
14	उज्जैन	597	567	30	6	6	28,032	24,917	3,115	288	28	260	192	170	22
	योग	7,259	6,143	301	94	86	2,87,020	1,53,326	1,33,694	4,061	2,109	1,952	2,280	965	1,315
	प्रतिशत	.	.	5*	47	.	.	48	.	.	58

* सतना जिले को छोड़कर

परिशिष्ट कमांक 2.23

(संदर्भ: कंडिका 2.3.5. पृष्ठ 47)

जिला, जनपद एवं ग्राम पंचायतों का समावेशन दर्शाने वाला विवरण पत्रक

स. क.	जिला	जनपद पंचायत	ग्राम पंचायतों की संख्या	ग्राम पंचायतों का नाम
1	अनुपपुर	अनुपपुर	07	बमहनी, अमलाई, रेउला, धनगांवा, शिकारपुर, चुकान, देवरी
		कोटमा	07	बेलगांव, बेनीबेहरा, कटको, मझौली, धनगांव, निगवानी, बेलीवाघाट
2	बालाघाट	बालाघाट	10	मरीचा, देवरी, लोहारी, आवलझारी, कोचवाडा, भालेवाडा, चिचगांव, सोनखार, मोटेगांव, रट्टा
		कटंगी	10	तिरोडी, कौसुम्बा, कटेटा, चकाहेटी, अंजनबिहारी, सुंदर, सराबोडी, कोदवी, उमरी, कुडवा
3	बड़वानी	बड़वानी	10	चरनखेडा, तलवाडाबुजुर्ग, बागुद, बरूखोडरा, वेदपुरी, पिपरी, सिलावद, तरुनखुर्द, बोम्पा, बजटडाखुर्द,
		निवाली	10	कनडगांव, पीपलधार, चटली, जमारया,सुलगांव, भैलपाड, दीवानी, निवालीबुजुर्ग, बोरली, कानपुरी
4	छिंदवाड़ा	छिंदवाड़ा	10	चरगांवप्रहलाद, मनादेही, परताल, मंगीवाडा, धमनिया, मानेगांव, पिंडरीकलां, सिहोरा, धावरीटेका कुकदासामत
		अमरवाड़ा	08	तेदुनीमाल, लींगपानी, मोहलीमारट, चीमउ, नन्दनवाडी, बांद्रा, हसनावदा, कोडकूही
5	देवास	देवास	02	सुकल्याक्षिप्रा, अखेपुर
		टोंकखुर्द	08	पीपल्या सडक, बरडु, लसुडियाब्राम्हण, पोलाय, फातनपुर, नवादा, धातुरिया, बडखेडा
6	धार	धार	06	बग्गाद, तोरनोद, साम्बर, गढ़वाद, बागडीतुर्क, तीसगांव
		उमरबन	09	लुथेराबुजुर्ग, धानखेडी, रालामंडल, दमाद, बाजटाखुर्द, वकनेर, पटवार, रानगांव, रामाधामा
		डही	04	धाना, वरदा, पीपलुड, बलवानी
7	खण्डवा	खण्डवा	07	धरमपुरी, रामपुरा, सहेजिला, डोंगरगांव, गोकुलगांव, बडगांवमाली, पलकना
		बलडी	07	कितलोद, सेमरुद्र, माकुर, बिलोदमाल, जैतपुरकलां, लाछौरमाल, भगवानपुर
8	रतलाम	रतलाम	10	प्रितमनगर, भालवासा, कारगडी, टिटरी, पिपलखुटा, हरथाली, पलसोदा, सरवानीजागीर, बदौदा, जडवासाखुर्द
		बाजना	10	रावती, जावडी, जावद, बीरखेडा, पिपलीवडा, चंद्रगड़, बजरंगगड, चिकनी, खेरी, भानपुर
9	सागर	सागर	10	अंगद, बडोबा, बेरखारीगुरू, परोसिया, रामोली, केरवान, इनोताकला, सिरौंजा, चितोरा, किशनपुरा
		खुरई	10	महुनाजाट, धरमोपुर, धनोरा, खडेसरा, करईयागुजर, घटौलाजागीर, नौखेडा, निवाली, चांदपुर, बरौदियानौ नगर
10	सतना	सतना	10	कुआ, बाधी, निमिहट, रनही, मदनी, पुरवा, ईटमा, सेमरीकलां, चोरवारी, करसारा
		रामनगर	09	देवदहा, छिरहई, गैलहरी, मनकीसर, हिनोती, दहीचटोला, भोलहड, कैथहा, मनकहरी
11	शहडोल	सोहागपुर	10	कचनपुर, चीटहुला, सिरौंजा, खमरीयाकलां, चुनिया, बंधवाबाडा, खेतौली, सारंगपुर, पतासी, कोटमा
		ब्योहारी	10	समान, बनासी, कुआं, बेरहाई, बोडिहा, मउ, खड्डा, कलहरी, बरहराटोला, भोलाहरी,
12	उज्जैन	उज्जैन	09	दताना, बड़कुमेड, रामवासा, दाउदखेडी, खेमसा, उंडासा, टकवासा, चीरखान, मानपुर,
		बड़नगर	08	खेडावडा, खरसोरकलां, बिसाधा, अमलावदकलां, सरसाना, नवगांव, लोहाना, माधवपुरा
13	विदिशा	विदिशा	10	धीरखड़ा, पांझ, करारिया, बाघरी, खलैया, खामखेडा, रूस्ताली, चिटोडिया, जीवजपुर, सतपाडा
		लटेरी	10	शहारखेडा, बरखेडघोसी, धीरगड, गोपालपुर, सेमरामेघनाथ, परवरिया, बामनखेडी, ईसरवास, मोरारिया, सावनखेडी
योग			231	

परिशिष्ट-2.24

(संदर्भ: कंडिका 2.3.6.2 पृष्ठ 48)

एस.डब्ल्यू.एस.एम. द्वारा राज्यांश जारी करने में विलंब दर्शाने वाला विवरण पत्रक

(₹ लाख में)

वर्ष	केन्द्रांश प्राप्त होने की दिनांक	राशि	डी.डब्ल्यू.एस.एम. को राज्यांश जारी करने की दिनांक	राशि	जिलों की संख्या	राशि जारी करने में 15 दिन से अधिक विलंब
2009-10	27.08.09	9,987.48	उपलब्ध नहीं	3,172.56	32	उपलब्ध नहीं
2010-11	15.07.10 (प्रथम किस्त)	7,201.29	08.09.10 15.10.10	1,338.71 872.71	39 39	40 77
	24.12.10 (द्वितीय किस्त)	7,201.29	17.02.11 30.03.11	2,655.54 999.89	41 32	40 81
2011-12	28.06.11 (प्रथम किस्त)	7,538.00	27.07.11 18.08.11	1,125.98 576.31	33 03	14 36
	30.12.11 (द्वितीय किस्त)	7,538.00	20.01.12 06.02.12 26.03.12	2,261.40 540.18 18.91	48 25 01	06 23 71
2012-13	17.05.12 (प्रथम किस्त)	12,889.98	07.06.12 12.07.12	3,867.01 1,666.98	49 32	06 41
	29.12.12 (द्वितीय किस्त)	11,086.34	23.01.13	1,133.89	14	10
2013-14	28.06.13 (प्रथम किस्त)	24,130.00	27.07.13	5,961.68	48	14
	27.09.13 (द्वितीय किस्त)	2,270.65	23.10.13	4,702.11	48	11
	24.12.13 (तृतीय किस्त)	6,618.79	28.02.14	1,987.22	08	51

(स्रोत: एस.डब्ल्यू.एस.एम. भोपाल से एकीकृत जानकारी)

परिशिष्ट-2.25

(संदर्भ: कडिका 2.3.6.3 पृष्ठ 49)

जनपद पंचायतों में अप्रयुक्त पडो राशि को दर्शाने वाला विवरण पत्रक

(₹ लाख में)

स.क्र.	जिले का नाम	जनपद पंचायत का नाम	31.03.2014 की स्थिति में शेष राशि
1	अनुपपुर	अनुपपुर	2.99
		कोटमा	0.62
2	बालाघाट	बालाघाट	49.14
		कटंगी	76.02
3	बड़वानी	बड़वानी	03.62
		निवाली	13.66
4	छिन्दवाड़ा	अमरवाड़ा	71.89
5	देवास	देवास	8.96
		टोकखुर्द	17.24
6	धार	धार	13.30
		डही	3.12
		उमरबन	1.15
7	खण्डवा	खण्डवा	2.92
		बलडी	1.53
8	रतलाम	रतलाम	8.26
		बाजना	31.29
9	सागर	सागर	14.52
10	शहडोल	सोहागपुर	7.75
11	उज्जैन	उज्जैन	3.01
		बडनगर	17.78
12	विदिशा	विदिशा	238.42
		लटेरी	70.42
योग			657.61

परिशिष्ट-2.26

(संदर्भ: कंडिका 2.3.6.5 पृष्ठ 50)

जनपद पंचायत स्तर पर टी.एस.सी./एन.बी.ए. निधियों पर अर्जित ब्याज का लेखांकन न किये जाने को दर्शाने वाला विवरण पत्रक
(राशि ₹ में)

स.क्र.	जिला	जनपद पंचायत	टी.एस.सी./एन.बी.ए. निधियों पर अर्जित ब्याज की राशि					योग	2013-14
			2009-10	2010-11	2011-12	2012-13			
1	अनुपपुर	अनुपपुर	60,541	26,644	64,161	निरंक	1,51,346	14,261	
		कोटमा	30,503	12,075	15,456	18,440	76,474	2,421	
2	बालाघाट	बालाघाट	23,665	60,504	1,61,626	3,28,652	5,74,447	5,36,414	
		कटंगी	24,315	2,25,134	3,35,604	3,48,256	9,33,309	3,34,307	
3	बड़वानी	बड़वानी	38,806	38,807	1,13,557	53,031	2,44,201	38,484	
		निवाली	7,829	65,037	1,27,654	2,10,585	4,11,105	3,476	
4	छिन्दवाड़ा	अमरवाड़ा	आकड़े उपलब्ध नहीं	आकड़े उपलब्ध नहीं	आकड़े उपलब्ध नहीं	आकड़े उपलब्ध नहीं	आकड़े उपलब्ध नहीं	1,66,354	
5	देवास	देवास	17,503	79,713	89,566	27,854	2,14,636	95,012	
		टोकखुर्द	25,133	2,29,932	1,55,345	95,251	4,05,661	1,39,892	
6	धार	धार	29,995	67,334	निरंक	20,659	1,17,988	53,229	
		डही	निरंक	निरंक	निरंक	निरंक	निरंक	1,15,469	
7	खण्डवा	खण्डवा	0	0	1,14,580	1,41,299	2,55,879	1,26,269	
		बलडी	14,092	0	5,777	4,351	24,220	11,147	
8	रतलाम	रतलाम	44,354	58,540	66,095	75,905	2,44,894	1,02,727	
		बाजना	0	41,019	74,939	0	1,15,958	7,962	
9	सागर	सागर	7,192	61,255	9,295	48,750	1,26,492	1,26,964	
		खुरई	80,904	68,477	1,36,044	3,48,627	6,34,052	3,64,665	
10	सतना	सतना	15,171	33,896	4,10,959	268	4,60,294	1,81,002	
		रामनगर	5,827	0	0	49,895	55,722	7,907	
11	शहडोल	सोहागपुर	1,42,417	68,015	2,13,621	1,78,652	6,02,705	1,14,057	
		ब्योहारी	1,25,499	40,953	1,00,987	1,44,716	4,12,155	75,720	
12	उज्जैन	उज्जैन	49,394	83,209	2,70,501	1,65,997	5,69,101	76,573	
		बडनगर	1,079	36,032	1,37,758	1,36,880	3,11,749	15,107	
13	विदिशा	विदिशा	15,637	79,089	76,935	1,54,299	3,25,960	3,40,489	
		लटेरी	19,000	24,232	21,820	84,000	1,49,052	37,000	
योग			7,78,856	13,99,897	27,02,280	26,36,367	74,17,400	30,86,908	

(स्रोत : नमूना जांच किये गये जिलों की जनपद पंचायतों से संग्रहीत जानकारी)

परिशिष्ट 2.27

(संदर्भ: कंडिका 2.3.6.6 पृष्ठ 50)

ग्रामीण स्वच्छता बाजारों की स्थिति दर्शाने वाला पत्रक

(राशि लाख ₹)

स. क.	जिला	स्थापित ग्रामीण स्वच्छता बाजारों की संख्या	स्व. सहायता समूह/ गैर सरकारी संगठन का नाम	ग्रामीण स्वच्छता बाजारों को दिये गये ऋण की राशि	ऋण जारी किये जाने का दिनांक	लिए गए पुर्नभुगतान की राशि	बकाया ऋण की राशि
1	अनुपपुर	03	पकरिहा स्व सहायता समूह पकरिहा	2.00	18.04.04	0.00	2.00
			जुहीला स्व सहायता समूह कोतमा	2.00	24.11.04	0.00	2.00
			संगम स्व सहायता समूह जैतहारी	2.00	18.11.04	0.00	2.00
2	देवास	04	सरस्वती स्व सहायता समूह अगरोद	0.25	28.07.05	0.00	0.25
			लक्ष्मी मां स्व सहायता समूह पटाडी	0.25	04.04.05	0.00	0.25
			मां गायत्री स्व सहायता समूह सिरोलिया	0.25	04.04.05	0.00	0.25
			शक्ति स्व सहायता समूह टोंकखुर्द	0.25	23.03.05	0.25	0.25
				0.25	05.10.05	(04.07.11)	
3	सागर	05	श्री महेंद्र तिवारी गड़कोटा	0.25	31.05.04	0.00	0.25
			प्राजीव एज्युकेशन सोसायटी सागर	0.25	28.12.05	0.00	0.25
			शक्ति स्व सहायता समूह जमुलियाकेसली	0.25	19.04.05	0.00	0.25
			सपना स्व सहायता समूह खैराना	0.25	12.05.05	0.00	0.25
			मिल्क डेयरी स्व सहायता समूह हिनोतियाकला	0.25	20.10.05	0.00	0.25
4	शहडोल	04	गंगा स्व सहायता समूह ब्यौहारी	2.00	18.11.04	2.00	0.00
						(30.03.13)	
			मां भगवति स्व सहायता समूह जयसिंह नगर	2.00	18.11.04	0.00	2.00
			महात्मा स्व सहायता समूह बुढार	2.00	24.11.04	0.00	2.00
			कोशी स्व सहायता समूह गोहपारू	2.00	24.11.04	0.00	2.00
योग		16		16.50		2.25	14.25

(स्रोत : डी.डब्ल्यू.एस.एम. जिला अनुपपुर, देवास, सागर एवं शहडोल द्वारा प्रदत्त जानकारी)

परिशिष्ट-2.28

(संदर्भ: कंडिका 2.3.7.1 पृष्ठ 51)

परियोजना कार्यान्वयन योजना बनाने तथा पुनरीक्षण दर्शाने वाला विवरण पत्रक

स.क्र.	जिला	पी.आई.पी. बनाने का वर्ष	क्या पी.आई.पी. पुनरीक्षण किया गया था (हाँ/नहीं)	पी.आई.पी. में पुनरीक्षणों की संख्या (2009-14)	पी.आई.पी. में पुनरीक्षण का वर्ष
1	अनुपपुर	2007	हाँ	01	2013-14
2	बालाघाट	-	-	-	-
3	बड़वानी	-	-	-	-
4	छिन्दवाडा	2001	हाँ	04	2009-10 2010-11 2011-12 2012-13
5	देवास	2002-03	हाँ	01	2013-14
6	धार	-	-	01	2013-14
7	खण्डवा	2002-03	हाँ	02	2008-09 2013-14
8	रतलाम	-	-	01	2013-14
9	सागर	-	हाँ	01	2013-14
10	सतना	2003-04	हाँ	01	2011-12
11	शहडोल	2006-07	हाँ	01	2013-14
12	उज्जैन	2003-04	हाँ	01	2013-14
13	विदिशा	-	-	-	-

(स्रोत : नमूना जांच किये गये जिलों के डी.डब्ल्यू.एस.एम. से एकत्रित जानकारी)

परिशिष्ट-2.29
(संदर्भ: कडिका 2.3.7.2 पृष्ठ 53)
डी.डब्ल्यू.एस.एम. की बैठकों को दर्शाने वाला विवरण पत्रक

स.क्र.	जिला	वर्ष									
		2009-10		2010-11		2011-12		2012-13		2013-14	
		बैठकों की संख्या	दिनांक	बैठकों की संख्या	दिनांक	बैठकों की संख्या	दिनांक	बैठकों की संख्या	दिनांक	बैठकों की संख्या	दिनांक
1	अनुपपुर	0	0	1	1.4.10	0	0	0		0	0
2	बालाघाट	0	0	1	12.7.10	0	0	0	0	0	0
3	बड़वानी	3	15.1.09 4.8.09 8.10.09	4	4.5.10 8.6.10 15.11.10 6.2.11	3	5.5.11 7.9.11 2.4.12	3	7.7.12 21.12.12 2.3.13	2	8.9.13 14.3.13
4	छिन्दवाडा	0	0	2	25.6.10 7.2.11	1	6.3.12	1	8.10.12	0	0
5	देवास	0	0	3	25.05.10 15.09.10 07.01.11	0	0	0	0	0	0
6	धार	0	0	0	0	2	11.11.11 22.11.11	0	0	0	0
7	खण्डवा	02	13.11.09, 29.03.10	03	31.05.10, 20.08.10, 04.10.10	01	12.10.11	0	0	01	08.07.13
8	रतलाम	0	0	1	6.1.11,	0	0	0	0	0	0
9	सागर	1	12.5.09	2	13.8.10 12.11.10	3	2.5.11 14.7.11 11.11.11	3	14.9.12 21.9.12 4.2.13	2	23.9.13 19.2.14
10	सतना	1	17.9.09	1	26.8.10	1	6.9.11	2	8.5.12 8.10.12	0	0
11	शहडोल	0	0	2	08.04.10 15.10.10	0	0	6	13.04.12, 26.06.12 31.08.12, 05.11.12 27.12.12, 21.03.13	0	0
12	उज्जैन	1	9.9.09	4	22.5.10 15.9.10 29.10.10, 11.02.11	4	8.6.11 27.8.11 10.11.11 14.02.12	2	28.04.12 10.10.12	1	14.08.13
13	विदिशा	0	0	2	16.09.10 31.01.11	2	16.5.11 09.01.12	3	11.06.12 27.08.12, 11.03.13	3	22.04.13 15.07.13 03.02.14

(स्रोत: नमूना जांच किये गये जिले के डी.डब्ल्यू.एस.एम. से एकत्रित जानकारी)

परिशिष्ट-2.30
(संदर्भ: कंडिका 2.3.8.1 पृष्ठ 54)
लक्ष्यों की प्राप्ति में कमी दर्शाने वाला विवरण पत्रक

वर्ष	बी.पी.एल. हेतु वैयक्तिक पारिवारिक शौचालय		कमी (प्रतिशत)	ए.पी.एल. हेतु वैयक्तिक पारिवारिक शौचालय		कमी (प्रतिशत)	सामुदायिक स्वच्छता परिसर		कमी (प्रतिशत)	विद्यालय शौचालय		कमी (प्रतिशत)
	लक्ष्य	पूर्ति		लक्ष्य	पूर्ति		लक्ष्य	पूर्ति		लक्ष्य	पूर्ति	
2009-10	10,64,259	6,13,544	4,50,715 (42)	14,09,582	7,88,802	6,20,780 (44)	490	117	373 (76)	15,128	10,795	4,333 (29)
2010-11	6,98,278	6,21,743	76,535 (11)	8,67,482	5,44,273	3,23,209 (37)	114	164	-	12,994	16,570	-
2011-12	7,44,240	4,72,521	2,71,719 (37)	7,16,461	4,56,180	2,60,281 (36)	412	140	272 (66)	12,290	43,687	-
2012-13	7,76,638	3,39,282	4,37,356 (56)	7,87,842	2,18,907	5,68,936 (72)	412	88	324 (79)	10,644	1,033	9,611 (90)
2013-14	9,07,293	2,79,845	6,27,448 (69)	9,92,368	2,35,738	7,56,630 (76)	1123	112	1011 (90)	-	-	-

(स्रोत: एस.डब्ल्यू.एस.एम. भोपाल द्वारा प्रदत्त जानकारी)

परिशिष्ट.2.31

(संदर्भ: कडिका 2.4.5, पृष्ठ 63)

किशोरी शक्ति योजना एवं सबला के अंतर्गत सम्मिलित किये गये परियोजना कार्यालयों एवं आंगनवाड़ी केन्द्रों की सूची

सरल क्र.	योजना का नाम	जिले का नाम	परियोजना कार्यालय का नाम	सम्मिलित परियोजना कार्यालयों की कुल संख्या	आंगनवाड़ी केन्द्रों का नाम	सम्मिलित आंगनवाड़ी केन्द्रों की कुल संख्या
1	किशोरी शक्ति योजना	मण्डला	मण्डला, मोहगांव, घुघरी, बीजाडांडी	4	लागू नहीं	
2		होशंगाबाद	ग्रामीण, शहरी, केसला, इटारसी	4	लागू नहीं	
3		सिवनी	ग्रामीण 1, केवलारी, धूमा, लखनादौन	4	लागू नहीं	
4		ग्वालियर	शहरी 1, शहरी 2, शहरी 3, शहरी 4	4	लागू नहीं	
5		मंदसौर	ग्रामीण, शहरी, सीतामऊ 1, मल्हारगढ़	4	लागू नहीं	
6		बुरहानपुर	ग्रामीण, शहरी, खकनार, नेपानगर	4	लागू नहीं	
7		उमरिया	उमरिया 1, उमरिया 2, पाली 2, मानपुर	4	लागू नहीं	
8		छिन्दवाड़ा	तामिया, मोहखेड, ग्रामीण, बिछुआ	4	लागू नहीं	
9		डिण्डोरी	ग्रामीण, बजाग, करजिया, अमरपुर	4	लागू नहीं	
10	सबला	सागर	रहेली	1	वार्ड 1बी, खमरिया वार्ड 1 ए, श्रीराम वार्ड, वार्ड 2, वार्ड 8, महात्मा गांधी वार्ड, वार्ड 14 बी, विन्ध्याचल 15 ए, इन्दिरा गांधी 04 ए, वार्ड 15 बी,	10
			बंडा	1	महात्मा गांधी 1, राजीव गांधी वार्ड 2-1, इन्दिरा गांधी वार्ड 4-2, लालबहादुर शास्त्री, नैनधरा-19, कंदवा, बमोरा विनेका, मटया (131), बागपुरा 120, सौरई	10
			शहरी 1	1	गोपालगंज, गोपालगंज 20, सिविल लाईन 07, भागराज वार्ड 79, कटरा 75, शुक्रवारीवार्ड 37, दयानंद वार्ड 48, लाजपतपुरा 39, परकोटा वार्ड, कटरा वार्ड 74	10
			शहरी 2	1	तुलसी नगर 02, गुरुगोविन्द सिंह वार्ड, तुलसी नगर 01, गुरु गोविन्द सिंह, भगतसिंह वार्ड 43, भगतसिंह वार्ड 45, राजीव नगर वार्ड, विवेकानन्द, चन्द्रशेखर वार्ड, नरयावली नाका,	10
11	झाबुआ	झाबुआ	झाबुआ	1	झरनिया 2, पिपलिया 2, नरवालिया 1, घेलर छोटी, कलिया बडा 2, सात बिल्ली, झेर, देवझिरी, देवझिरी पण्डा, पिपल देहला	10
			पेटलावद	1	सेमरोड I, खिन्दाका I, रूपापाडा II, बारिया 4, रामपुरिया, गवली मोहल्ला, पेटलावद II, आमलिरुण्डा, सारंगी II, कुडवास	10
			मेघनगर	1	नयापुरा, टीचर्सकालोनी, मोरडूगरा-I, मालझालिया, कालिया विराण, मालहातटोडी, गुजरपाडा, फुर्तालाब, तलावली, टोबर	10

	सबला		थांदला	1	रूडीपाडा, वार्ड 8, बीडमधुडी पाडा, हरिजन मोहल्ला, खेडी पाडा, नाल फलिया 148, सागवा 238, मोरझरी II, गोमलीसाथ नाका, नाका फलिया,	10
12		नीमच	जावद	1	केलूखेडा, मलानखेडा, बरखेडा कामलिया, मोक्का, वार्ड 7 जावद, धमनिया क्र.1, बराडा क्र.2, जावद वार्ड 15, जावद वार्ड 14, मौखन क्र.2	10
			शहरी	1	आगंनवाडी केन्द्र 71, आगंनवाडी केन्द्र 73, आगंनवाडी केन्द्र 50, आगंनवाडी केन्द्र 74, आगंनवाडी केन्द्र 59, आगंनवाडी केन्द्र 39, आगंनवाडी केन्द्र 18, आगंनवाडी केन्द्र 19, आगंनवाडी केन्द्र 10, आगंनवाडी केन्द्र 9,	10
			मनासा	1	बनी क्र.2, मोया क्र.2, दुरगपुरा क्र.2, कुण्डला क्र.2, साकरिया खेडी, भाटखेडी खुर्द, खानखेडी 2, कंजाडी क्र.6, चौकडी 3, कंजाडी क्र. 5	10
			ग्रामीण	1	जीरन 4, जीरन 11, जीरन 13, धनेरिया कला 2, बामनबेडी, भरभडिया 2, ढोलपुरा, केलूखेडा, डसानी, चीताखेडा 5	10
13	बालाघाट	लालबर्वा	1	मोहगांव 2, बकोडा 2, पढंरापानी, टेकाडी 3, पडखनी, छतेरा, देवरी 1, नेवरगांव, बोरी पोट्टोला-3, भौरगढ	10	
		वारासिवनी	1	कायदी 3, डोरगमाली 2, महदुली 3, दीनी 3, नत्थाटोला, वासी 1, अयोध्यावस्ती, चौरडिया, बरबसपुर, सोनबाटोला	10	
		खैरलांजी	1	नोनसा, आरंभा 2, आरंभा 69, आरंभा 71, बिटोडी 154, आरंभा 132, सेलोटपार 155, साकडी 156, मिण्डारा, दुधारान,	10	
		कटंगी	1	उजाडबोपली, महदुली 1, खैरलांजी 1, लखनवाडा, परासपाडवार, धनकोषा, महोकेपार, झंझागी, परसाडी टोला, कानझो-2	10	
			योग	52		160

परिशिष्ट.2.32

(संदर्भ: कडिका 2.4.8.1, पृष्ठ 68)

सबला के अन्तर्गत परियोजना कार्यालयों द्वारा उपयोग की गई राशि को दर्शाने वाला पत्रक

(राशि ₹ में)

वर्ष	जिले का नाम	परियोजना कार्यालय का नाम	आवंटन	व्यय	अव्ययित राशि (प्रतिशत)	निष्पादित नहीं की गई गतिविधियों के लिए राशि का समर्पण
2011-12	झाबुआ	झाबुआ	180000	100000	80000(45)	जीवन कौशल शिक्षा, पोषण एवं स्वास्थ्य शिक्षा, किशोरी दिवस, व्यावसायिक प्रशिक्षण
2012-13	नीमच	मनासा	200000	172200	27800(14)	व्यावसायिक प्रशिक्षण, आयरन फौलिक एसिड
		जावद	200000	150000	50000(25)	व्यावसायिक प्रशिक्षण, आयरन फौलिक एसिड
		शहरी	200000	150380	49620(25)	व्यावसायिक प्रशिक्षण, किशोरी दिवस
2012-13	सागर	शहरी 2	200000	145971	54029(27)	सखी सहेली प्रशिक्षण, जीवन कौशल शिक्षा, पोषण एवं स्वास्थ्य शिक्षा, सबला कार्ड मुद्रण, आयरन फौलिक एसिड
2012-13	झाबुआ	मेघनगर	200000	168000	32000(16)	व्यावसायिक प्रशिक्षण, आयरन फौलिक एसिड
		झाबुआ	200000	162000	38000(19)	व्यावसायिक प्रशिक्षण, आयरन फौलिक एसिड
		पेटलावद	200000	150000	50000(25)	व्यावसायिक प्रशिक्षण, आयरन फौलिक एसिड
2013-14	नीमच	मनासा	230000	196876	33124(14)	व्यावसायिक प्रशिक्षण
		ग्रामीण	230000	160728	69272(30)	जीवन कौशल शिक्षा, व्यावसायिक प्रशिक्षण
2013-14	बालाघाट	लालबर्गा	230000	200000	30000(13)	व्यावसायिक प्रशिक्षण
2013-14	झाबुआ	मेघनगर	230000	182000	48000(21)	जीवन कौशल शिक्षा, पोषण एवं स्वास्थ्य शिक्षा, आयरन फौलिक एसिड
		थांदला	230000	180000	50000(22)	आयरन फौलिक एसिड, किशोरी दिवस
		झाबुआ	230000	144500	85500(37)	जीवन कौशल शिक्षा, पोषण एवं स्वास्थ्य शिक्षा, किशोरी दिवस, सबला कार्ड मुद्रण, आयरन फौलिक एसिड
2013-14	सागर	शहरी 1	230000	189164	40836(18)	जीवन कौशल शिक्षा, व्यावसायिक प्रशिक्षण, किशोरी दिवस, आयरन फौलिक एसिड
योग	4 जिले	11 परियोजना कार्यालय	3190000	2451819	738181	

परिशिष्ट-2.33

(संदर्भ: कडिका 2.4.9, पृष्ठ 73)

सहायक आयुक्त, आदिम जाति विभाग/विकास खण्ड शिक्षा अधिकारी/प्राचार्यों द्वारा अव्ययित राशि को वापस न करना दर्शाने वाला विवरण पत्रक

(₹ लाख में)

जिला	जिला/ब्लॉक/विद्यालय का नाम	वर्ष	शेष राशि		योग
			अ.जा.	अ.ज.जा	
डिण्डौरी	सहायक आयुक्त, डिण्डौरी	2009-13	4.6	6.92	11.52
	विकास खण्ड शिक्षा अधिकारी करजिया	2009-13	0	1.06	1.06
	विकास खण्ड शिक्षा अधिकारी बजाग	2009-14	0.27	2.63	2.9
	विकास खण्ड शिक्षा अधिकारी मेंहदवानी	2013-14	0	0.06	0.06
	विकास खण्ड शिक्षा अधिकारी शहपुरा	2009-14	0.41	2.94	3.35
	विकास खण्ड शिक्षा अधिकारी अमरपुर	2013-14	0	0.16	0.16
	विकास खण्ड शिक्षा अधिकारी समनापुर	2009-10, 2011-12	0	0.66	0.66
	विकास खण्ड शिक्षा अधिकारी डिण्डौरी	2010-11	0.16	0.39	0.55
	प्राचार्य शास. कन्या उ.मा.वि. बजाग	2011-13	0	0.16	0.16
	प्राचार्य शास. कन्या उ.मा.वि. करजिया	2011-14	0	0.44	0.44
	उमरिया	सहायक आयुक्त, उमरिया	2009-14	2.23	23.24
विकास खण्ड शिक्षा अधिकारी मानपुर		2009-14	0.82	4.43	5.25
विकास खण्ड शिक्षा अधिकारी पाली		2009-14	0.3	5.85	6.15
प्राचार्य शास. कन्या उ.मा.वि. पाली		2009-14	0.32	0.98	1.3
मंडला	विकास खण्ड शिक्षा अधिकारी मंडला	2013-14	0.74	3.26	4.00
	विकास खण्ड शिक्षा अधिकारी नैनपुर	2009-14	0.56	0.43	0.99
	विकास खण्ड शिक्षा अधिकारी बिछिया	2009-14	6.38	21.16	27.54
	विकास खण्ड शिक्षा अधिकारी मवई	2009-14	0.05	2.76	2.81
	विकास खण्ड शिक्षा अधिकारी घुघरी	2011-14	1.25	-0.88	0.37
	विकास खण्ड शिक्षा अधिकारी मोहगाँव	2009-14	0.73	2.33	3.06
	विकास खण्ड शिक्षा अधिकारी निवास	2009-14	1.69	8.77	10.46
	विकास खण्ड शिक्षा अधिकारी नारायणगंज	2011-14	0.37	2.7	3.07
	विकास खण्ड शिक्षा अधिकारी बीजाडांडी	2009-14	0.17	5.51	5.68
ग्वालियर	प्राचार्य शास.पदमा कन्या उ.मा. वि.ग्वालियर	2009-14	3.88	0.05	3.93
मंदसौर	प्राचार्य शास. कन्या उ.मा.वि. सीतामऊ	2010-13	0.24	0	0.24
	प्राचार्य शास. कन्या उ.मा.वि. सुवासरा	2011-14	0.34	0	0.34
छिंदवाडा	प्राचार्य शास. कन्या उ.मा.वि. छिंदवाडा	2009-14	1.51	1.82	3.33
	योग		27.02	97.83	124.85

परिशिष्ट.2.34

(संदर्भ: कडिका 2.4.9.2, पृष्ठ 74)

आवेदन-पत्र, आय प्रमाण पत्र एवं जाति प्रमाण पत्र प्राप्त किये बिना लाभ दिए जाने वाले प्रकरणों की संख्या को दर्शाने वाला विवरण पत्रक

जिला	सरल क्र.	विद्यालय का नाम	कक्षा-6		कक्षा-9		कक्षा-11		योग	रिमार्क
			अ.जा	अ.ज.जा.	अ.जा	अ.ज.जा.	अ.जा	अ.ज.जा.		
बुरहानपुर	1	प्राचार्य शास. कन्या उ.मा.वि. डाइफोडिया	0	107	14	138	4	19	282	आवेदन पत्र एवं आय प्रमाण पत्र प्राप्त नहीं किए गए
	2	प्राचार्य शास. उत्कृष्ट उ.मा.वि. धूलकोट	19	377	9	96	10	111	622	
	3	प्राचार्य एस.बी. फुले शास. कन्या उ.मा.वि. बुरहानपुर	83	23	218	60	158	61	603	
डिण्डौरी	4	प्राचार्य रानी अवन्तिबाई शास. उत्कृष्ट उ.मा.वि. अमरपुर	0	0	0	0	14	275	289	
	5	प्राचार्य शास. कन्या उ.मा.वि. बजाग	0	0	1	96	2	131	230	
सागर	6	प्राचार्य ललिता शास्त्री शास. कन्या उ.मा.वि. खुरई	284	32	562	31	259	11	1179	
छिंदवाडा	7	प्राचार्य शास. कन्या उ.मा.वि. चौरई	25	46	64	146	70	52	403	
सिवनी	8	प्राचार्य शास. कन्या उ.मा.वि. घंसौर	29	131	126	463	89	314	1152	
	9	प्राचार्य शास. कन्या उ.मा.वि. छपारा	83	140	120	216	117	245	921	
नीमच	10	प्राचार्य शास. उ.मा.वि. नीमच कैन्ट	0	0	315	21	0	0	336	
होशंगाबाद	11	प्राचार्य शास. कन्या उ.मा.वि. इटारसी	0	0	298	63	205	55	621	
बालाघाट	12	प्राचार्य शास. उ.मा.वि. गढी	0	0	0	0	6	115	121	
	13	प्राचार्य शास. एम.एल.बी उ.मा.वि. बालाघाट	0	0	138	148	179	130	595	
		योग (अ)	523	856	1865	1478	1113	1519	7354	
बुरहानपुर	1	प्राचार्य शास. उत्कृष्ट उ.मा.वि. धूलकोट	19	377	9	96	10	111	622	जाति प्रमाण पत्र प्राप्त नहीं किए गए
डिण्डौरी	2	प्राचार्य शास. उत्कृष्ट उ.मा.वि. अमरपुर	0	0	0	0	17	350	367	
ग्वालियर	3	प्राचार्य शास. पदमाराजा उ.मा.वि. ग्वालियर	218	0	0	0	0	0	218	
	4	प्राचार्य शास. कन्या गजराजा उ.मा.वि. ग्वालियर	50	0	376	5	195	2	628	
		योग (ब)	287	377	385	101	222	463	1835	
		प्रोत्साहन की दर (₹ मे)	500	500	1000	1000	3000	3000		
		कुल भुगतान की गई राशि (अ +ब)	405000	616500	2250000	1579000	4005000	5946000	14801500	

परिशिष्ट-2.35

(संदर्भ: कडिका 2.4.9.3, पृष्ठ 74)

कन्या साक्षरता प्रोत्साहन योजनान्तर्गत छात्राओं को प्रोत्साहन राशि के विलंब से वितरण दर्शाने वाला विवरण पत्रक

स.क्र.	जिला	विद्यालयां की संख्या	लाभान्वित छात्राओं की संख्या	वितरित राशि (₹ लाख में)	विलम्ब की अवधि (माह में)
1	सागर	3	1945	21.65	3 से 15
2	नीमच	4	562	5.16	3 से 15
3	सिवनी	5	2717	38.26	3 से 15
4	झाबुआ	4	1291	18.20	3 से 14
5	छिंदवाडा	3	520	7.94	3 से 9
6	डिण्डौरी	3	200	3.44	3 से 17
7	बुरहानपुर	2	246	2.42	3 से 8
8	ग्वालियर	3	1772	18.86	3 से 13
9	मंदसौर	2	182	0.67	4 से 8
10	उमरिया	2	477	5.68	2 से 18
11	मंडला	2	341	2.20	4 से 11
12	बालाघाट	1	79	0.99	6 से 15
	योग	34	10332	125.47	

परिशिष्ट-2.36

(संदर्भ: कडिका 2.4.9.4, पृष्ठ 75)

छात्राओं को पोसाहन राशि के नगद भुगतान को दर्शाने वाला विवरण पत्रक

जिला	वर्ष	संस्थान का नाम	कक्षा 6 की छात्राओं की संख्या (₹ 500)				कक्षा 9 की छात्राओं की संख्या (₹ 1000)				कक्षा 11 की छात्राओं की संख्या (₹ 3000)				कुल राशि (₹ लाख में)
			अ. जा	अ.ज.जा	योग	राशि (₹ लाख में)	अ. जा	अ.ज. जा	योग	राशि (₹ लाख में)	अ.जा	अ.ज. जा	योग	राशि (₹ लाख में)	
मंडला	2009-10	सहायक आयुक्त मंडला	566	6310	6876	34.38	344	1867	2211	22.11	195	825	1020	30.6	87.09
	2010-11		465	6525	6990	34.95	376	2497	2873	28.73	226	1092	1318	39.54	103.22
	2011-12		507	6827	7334	36.67	470	3967	4437	44.37	227	1384	1611	48.33	129.37
	2012-13		515	7723	8238	41.19	518	5313	5831	58.31	188	1367	1555	46.65	146.15
	2013-14		466	7967	8433	42.165	465	4927	5392	53.92	346	2459	2805	84.15	180.235
		योग	2519	35352	37871	189.355	2173	18571	20744	207.44	1182	7127	8309	249.27	646.065
झाबुआ	2009-10	प्राचार्य शास.क. उ.मा.वि. मेघनगर	11	41	52	0.26	7	49	56	0.56	7	40	47	1.41	2.23
	2010-11		14	35	49	0.245	1	71	72	0.72	3	31	34	1.02	1.985
	2009-10	प्राचार्य शास.क. उ.मा.वि. थांदला	5	35	40	0.2	4	122	126	1.26	5	101	106	3.18	4.64
	2010-11		3	33	36	0.18	5	141	146	1.46	2	90	92	2.76	4.4
	2011-12		2	45	47	0.235	3	131	134	1.34	3	113	116	3.48	5.055
	2009-10	प्राचार्य शास.क. उ.मा.वि. पेटलावद	4	16	20	0.1	9	75	84	0.84	0	12	12	0.36	1.3
	2010-11		0	19	19	0.095	0	0	0	0	0	0	0	0	0.095
	2009-10	प्राचार्य शास.क. उ.मा.वि. झाबुआ	9	61	70	0.35	0	0	0	0	0	0	0	0	0.35
2010-11		11	66	77	0.385	0	0	0	0	0	0	0	0	0.385	
नीमच	2009-10	प्राचार्य शास.क. उ.मा.वि. मनासा	15	1	16	0.08	0	0	0	0	0	0	0	0	0.08
	2010-11		20	1	21	0.105	0	0	0	0	0	0	0	0	0.105
	2011-12		16	7	23	0.115	0	0	0	0	0	0	0	0	0.115
	2012-13		0	3	3	0.015	0	0	0	0	0	0	0	0	0.015
छिंदवाडा	2009-10	प्राचार्य शास.क.उ. मा.वि. बिछुआ	0	0	0	0	10	18	28	0.28	5	6	11	0.33	0.61
	2010-11		0	0	0	0	0	31	31	0.31	5	11	16	0.48	0.79
	2011-12		0	0	0	0	0	36	36	0.36	0	0	0	0	0.36
	2011-12	प्राचार्य शास.क.उ. मा.वि. चौरई	16	17	33	0.165	0	0	0	0	0	0	0	0	0.165
	2009-10	प्राचार्य शास.क.उ. मा.वि. खामरपानी	4	17	21	0.105	0	8	8	0.08	18	42	60	1.8	1.985
	2010-11		1	7	8	0.04	1	5	6	0.06	5	51	56	1.68	1.78
	2011-12		1	29	30	0.15	3	8	11	0.11	16	67	83	2.49	2.75

	2012-13		3	21	24	0.12	1	4	5	0.05	8	26	34	1.02	1.19
	2013-14		3	33	36	0.18	1	0	1	0.01	0	0	0	0	0.19
उमरिया	2009-10	प्राचार्य शास.क.उ.	22	10	32	0.16	14	5	19	0.19	3	0	3	0.09	0.44
	2010-11	मा.वि.चंदिया	0	0	0	0	14	9	23	0.23	8	11	19	0.57	0.8
	2011-12		0	0	0	0	0	0	0	0	4	3	7	0.21	0.21
	2012-13		0	0	0	0	45	77	122	1.22	3	2	5	0.15	1.37
	2009-10	प्राचार्य शास.क.उ. मा.वि.पाली, उमरिया	0	0	0	0	24	37	61	0.61	1	9	10	0.3	0.91
सिवनी	2010-11	प्राचार्य शास.क.उ. मा.वि. घंसौर	0	0	0	0	16	31	47	0.47	0	40	40	1.2	1.67
		योग	160	497	657	3.285	158	858	1016	10.16	96	655	751	22.53	35.975
		महायोग	2679	35849	38528	192.64	2331	19429	21760	217.6	1278	7782	9060	271.8	682.04

परिशिष्ट -2.37

(संदर्भ: कडिका 2.5.6.3, पृष्ठ 82)

जिला असंचारी रोग क्लीनिक में जांच सुविधा की उपलब्धता दर्शाने वाला विवरण पत्रक

क्रम संख्या	सुविधा का नाम	छिंदवाड़ा	धार	रतलाम
1.	रक्त शर्करा परीक्षण	उपलब्ध	उपलब्ध	उपलब्ध
2.	लिपिड प्रोफाइल	उपलब्ध	उपलब्ध	उपलब्ध
3.	गुर्दे कार्य परीक्षण	उपलब्ध	उपलब्ध	उपलब्ध
4.	यकृत कार्य परीक्षण	उपलब्ध	उपलब्ध	उपलब्ध
5.	ई सी जी	उपलब्ध	उपलब्ध	उपलब्ध
6.	अल्ट्रा साउंड	उपलब्ध	उपलब्ध नहीं	उपलब्ध
7.	एक्स-रे	उपलब्ध	उपलब्ध नहीं	उपलब्ध
8.	कॉलपोस्कोपी	उपलब्ध	उपलब्ध नहीं	उपलब्ध
9.	मेमोग्राफी	उपलब्ध नहीं	उपलब्ध नहीं	उपलब्ध नहीं

[आंकड़ा स्रोत: जिला असंचारी रोग प्रकोष्ठ]

परिशिष्ट -2.38

(संदर्भ: कडिका 2.5.6.3, पृष्ठ 82)

सो.एच.सी. असंचारी रोग क्लीनिक में जांच सुविधा की उपलब्धता दर्शाने वाला विवरण पत्रक

क्रम सं.	सो.एच.सी. का नाम	रक्त शर्करा	लिपिड प्रोफाइल	ई.सी.जी.	अल्ट्रा साउंड	एक्स-रे
1.	छमुआ	उपलब्ध	उपलब्ध नहीं	उपलब्ध नहीं	उपलब्ध नहीं	उपलब्ध नहीं
2.	धनौरा	उपलब्ध नहीं	उपलब्ध नहीं	उपलब्ध नहीं	उपलब्ध नहीं	उपलब्ध नहीं
3.	हरई	उपलब्ध	उपलब्ध	उपलब्ध	उपलब्ध नहीं	उपलब्ध
4.	जमई	उपलब्ध	उपलब्ध नहीं	उपलब्ध नहीं	उपलब्ध नहीं	उपलब्ध
5.	कुक्षी	उपलब्ध	उपलब्ध नहीं	उपलब्ध नहीं	उपलब्ध नहीं	उपलब्ध
6.	पिथमपुर	उपलब्ध	उपलब्ध नहीं	उपलब्ध	उपलब्ध नहीं	उपलब्ध
7.	नामली	उपलब्ध	उपलब्ध नहीं	उपलब्ध	उपलब्ध नहीं	उपलब्ध नहीं
8.	सैलाना	उपलब्ध	उपलब्ध नहीं	उपलब्ध नहीं	उपलब्ध नहीं	उपलब्ध
9.	तामिया	उपलब्ध	उपलब्ध नहीं	उपलब्ध नहीं	उपलब्ध नहीं	उपलब्ध नहीं

(आंकड़ा स्रोत: सी.एच.सी. असंचारी रोग क्लीनिक)

परिशिष्ट -2.39

(संदर्भ: कडिका 2.5.6.5, पृष्ठ 83)

जिला असंचारी रोग क्लीनिक में आवश्यक दवाओं की उपलब्धता दर्शाने वाला विवरण पत्रक

क्रम सं.	जिला असंचारी रोग सेल का नाम	मधुमेह, हृदय रोग एवं आघात घटक			कैंसर घटक		
		आवश्यक दवाओं की संख्या	उपलब्ध	उपलब्ध नहीं	आवश्यक दवाओं की संख्या	उपलब्ध	उपलब्ध नहीं
1.	छिंदवाड़ा	38	21	17 (45 %)	22	2	20 (91 %)
2.	धार	38	26	12 (32 %)	22	0	0 (100 %)
3.	रतलाम	38	27	11 (29 %)	22	0	0 (100 %)

(आंकड़ा स्रोत: जिला असंचारी रोग प्रकोष्ठ)

परिशिष्ट 2.40

(संदर्भ: कडिका 2.5.7.2, पृष्ठ 85)

प्रशिक्षित पेशेवर की स्थिति दर्शाने वाला पत्रक

क्रम सं.	पद	मानदंड के अनुसार पेशेवर को प्रशिक्षित किए जाने की संख्या	वास्तविक प्रशिक्षित	कमी
1.	डॉक्टर	228	5	223
2.	नर्स	466	6	460
3.	फिजियोथेरेपिस्ट	51	1	50
4.	ए.एन.एम./ एम.एच.डब्ल्यू.	2480	1379	1101
	कुल	3225	1391	1834 (57 %)

(आंकड़ा स्रोत: राज्य असंचारी रोग प्रकोष्ठ)

परिशिष्ट 2.41

(संदर्भ: कडिका 2.5.7.3, पृष्ठ 85)

जिला, सो.एच.सी. एवं पी.एच.सी. स्तर पर सुविधाओं की स्थिति को दर्शाने वाला पत्रक

क्रम सं.	जिला का नाम	वृद्धावस्था वार्ड		वृद्धावस्था क्लीनिक	
		आवश्यक	उपलब्ध	आवश्यक	उपलब्ध
1.	छिंदवाड़ा	01	01	01	01
2.	धार	01	00	01	00
3.	रतलाम	01	01	01	01
	कुल	3	2	3	2

सो.एच.सी. स्तर पर सुविधाओं की स्थिति को दर्शाने वाला पत्रक

क्रम सं.	सो.एच.सी. का नाम	वृद्धावस्था क्लीनिक		फिजियोथेरेपी एवं परामर्श के लिए पुनर्वास इकाई की स्थापना	
		आवश्यक	उपलब्ध		
1.	दमुआ	01	00	01	00
2.	धनौरा	01	00	01	00
3.	हरई	01	00	01	00
4.	जमई	01	00	01	00
5.	कुक्षी	01	00	01	00
6.	नामली	01	00	01	00
7.	पिथमपुर	01	01	01	01
8.	सैलाना	01	00	01	00
9.	तामिया	01	00	01	00
	कुल	9	1	9	1

पी.एच.सी. स्तर पर सुविधाओं की स्थिति को दर्शाने वाला पत्रक

क्रम सं.	पी.एच.सी. का नाम	वृद्धावस्था क्लीनिक		वृद्ध लोगों के लिए कैलिपर्स एवं सहायक उपकरण ए. एन.एम./ एम.एच. डब्ल्यू. को प्रदाय की गई
		आवश्यक	उपलब्ध	
1.	बरेलीपार	01	00	जारी नहीं
2.	बटकाखापा	01	00	जारी नहीं
3.	बिलपांक	01	00	जारी
4.	बुरीखर्द	01	00	जारी
5.	चिंदी	01	00	जारी
6.	डेहरी	01	00	जारी नहीं
7.	डेलाखेड़ी	01	00	जारी नहीं
8.	धामनोद	01	00	जारी
9.	डुंगरिया	01	00	जारी
10.	हल्दी	01	00	जारी नहीं
11.	हनोतिया	01	00	जारी
12.	नालछा	01	00	जारी नहीं
13.	ओझलढाना	01	00	जारी
14.	सागोर	01	00	जारी नहीं
15.	सरवन	01	00	जारी
16.	शिवगढ़	01	00	जारी
	कुल	16	0	जारी नहीं-7

(स्रोत: जिला असंचारी रोग प्रकोष्ठ)

परिशिष्ट 2.42

(संदर्भ: कडिका 2.5.7.4, पृष्ठ 86)

आवश्यक एवं उपलब्ध स्टाँफ की स्थिति को दर्शाने वाला विवरण पत्रक

क्रम सं.	स्वास्थ्य सुविधा का नाम	स्टाँफ	आवश्यक पदों की संख्या	कार्यरत	कमी
1.	जिला चिकित्सालय	कंसलटेंट मेडिसीन	06	00	06
		नर्स	18	08	10
		फिजियोथेरेपिस्ट	03	03	00
		अस्पताल सहायक	06	02	04
		स्वास्थ्य परिचर	06	02	04
		कुल	39	15	24
2.	सी.एच.सी.	पुनर्वास कर्मी	09	01	08

(स्रोत: राज्य असंचारी रोग प्रकोष्ठ)

परिशिष्ट 2.43

(संदर्भ: कंडिका 2.6.3, पृष्ठ 89)

चयनित जिला ब्लाक एवं स्कूल को दशाये जाने वाला पत्रक

स.क	जिले का नाम	चयनित विकास खण्ड का नाम	एसएसए एवं एनपीएमडीएम		आरएमएसए	
			प्राथमिक शाला का नाम	माध्यमिक शाला का नाम	हाईस्कूल	हायर सेकन्डरी स्कूल
1	बालाघट	बैहर	सेनपुरी, दलदला	सोनपुरी, सोनपुरी	कन्या, बुधी	(टीडब्ल्यूडी) उकवा
		परसवाड़ा	टण्टाटोला, रूपझर	टण्टाटोला, रूपझर		
2	बड़वानी	सेंघवा	अमल्यापानी, पिसनावल	धनोरा, झोपाली	पिसनावल	बालिका, सेंघवा
		राजपुर	लिम्बई, रेवजा	लफनगाँव, ओझर		
3	बैतूल	भैसदेही	सलाइभाटा, हनुमंधाना	सवालमेदा, बोरगाँव	हमलापुर	चिंचोली
		घोड़ा डोंगरी	बाजारधाना, नारायण सेवाग्राम	चोपना, पाडर		
4	छिन्दवाड़ा	जुन्नारदेव	हरियागढ़, भटरामपुर	शुकरी, जुन्नारदेव	हनोतिया	एम एल बी कन्या
		तामिया	धुलनिया, सजकुही	धुलनिया, बम्हनिया		
		हरई	हरई, एजे ब्वायस हरई	छुरी शेगाँव, कन्या हरई		
5	धार	कुक्षी	कुक्षी नं.3, आली	आली, कुक्षी नं.1	बालिका कुक्षी	
		धार	ब्रम्हकुण्डी, जैतपुर	ब्रम्हकुण्डी, जैतपुर		ब्रम्हकुण्डी
6	डिण्डोरी	डिण्डोरी	हिनोता, प्राचीन डिण्डोरी	हिनोता, प्राचीन डिण्डोरी	रायपुरा	प्राचीन डिण्डोरी
		शाहपुरा	इन्दौरी, करौंदी	इन्दौरी, करौंदी		
7	खरगौन	भगवानपुरा	भगवानपुरा, धूलकोट	भगवानपुरा, धूलकोट	भग्यापुरा	धूलकोट
		झिरन्या	तितरानिया, बड़ी	करानिया, झिरन्या		
8	मण्डला	बिछिया	कुडेली, भानपुर खेड़ा	भिलवानी, राजो		पिडिलिंगा
		घुघरी	छवा, घुघरी	भानपुर, घुघरी	गजराज	
9	रतलाम	रतलाम	बंजाली, धरद	रत्तागिरी, धरद	रत्तागिरी	रतलाम
		सैलाना	कागसी, सकरावद	ठिकरीबा, एमएस सैलाना		
10	सिवनी	लखनादौन	आदेगाँव, लिंगपानी	बालक लखनादौन, बालिका लखनादौन	भोमा	छपारा
		घनसौर	डुंगरिया, टुमरीपुर	पहादी, कहानी		

परिशिष्ट 2.44

(संदर्भ: कडिका 2.6.4, पृष्ठ 89)

**एसएसए, एनपीएमडीएम एवं आरएमएसए के बजट आवंटन और व्यय को दर्शाने वाला विवरण पत्रक
सर्व शिक्षा अभियान**

(₹ करोड़ में)

वर्ष	केन्द्रांश		राज्यांश		कुल केन्द्रांश एवं राज्यांश		ब्याज एवं अन्य प्राप्तियाँ	कुल उपलब्ध राशि	व्यय (प्रतिशत)	अंतिम शेष (प्रतिशत)
	कुल अंश	टीएसपी अंश	कुल अंश	टीएसपी अंश	कुल अंश	टीएसपी अंश (प्रतिशत)				
2011-12	2288.27	452.26	1034.00	150.44	3322.27	602.70(18)	42.20	5769.07*	3623.03(63)	2146.04(37)
2012-13	1849.14	222.49	820.56	304.68	2669.70	527.17(20)	69.90	4885.65	3506.62(72)	1379.02(28)
2013-14	2527.09	457.32	1098.36	189.99	3625.45	647.31(18)	56.95	5061.42	3174.54(63)	1886.88(37)
योग	6664.5	1132.07	2952.92	645.11	9617.42	1777.18(18)	169.05	12191.07	10304.19	

* 01 अप्रैल 2011 को प्रारम्भिक शेष राशि ₹ 2,404.60 करोड़ शामिल।

मध्याह्न भोजन का राष्ट्रीय कार्यक्रम

(₹ करोड़ में)

वर्ष	केन्द्रांश		राज्यांश		कुल उपलब्ध राशि		व्यय		बचत (+)/ आधिक्य (-)
	कुल अंश	टीएसपी अंश	कुल अंश	टीएसपी अंश	कुल अंश	टीएसपी अंश	कुल व्यय	टीएसपी व्यय	
2011-12	766.99	283.11	203.59	57.47	970.58	340.58	1010.65	310.67 (91)	40.07
2012-13	790.48	242.87	234.66	76.62	1025.14	319.49	1003.16	247.77 (78)	(-) 21.98
2013-14	806.69	196.92	229.54	56.66	1036.23	253.58	1027.39	197.52 (78)	(-) 8.84
योग	2364.16	722.90	667.79	190.75	3031.95	913.65	3041.20	755.96 (83)	9.25

राष्ट्रीय माध्यमिक शिक्षा अभियान

(₹ करोड़ में)

वर्ष	केन्द्रांश		राज्यांश	ब्याज एवं अन्य प्राप्तियाँ	कुल उपलब्ध राशि	व्यय (प्रतिशत)	अंतिम व्यय (प्रतिशत)
	कुल अंश	टीएसपी अंश (प्रतिशत)					
2011-12	242.39	12.25 (5)	83.96	4.76	408.10*	347.00 (85)	61.10 (15)
2012-13	461.22	65.04 (14)	153.74	5.07	681.13	571.73 (84)	109.40 (16)
2013-14	495.98	63.52 (13)	65.33	11.58	682.29	565.28 (83)	117.01 (17)
योग	1199.59	140.81(12)	303.03	21.41	1601.02	1484.01	

* 01 अप्रैल 2011 को प्रारम्भिक शेष राशि ₹ 76.99 करोड़ शामिल।

परिशिष्ट 2.45

(संदर्भ: कडिका 2.6.5, पृष्ठ 90)

एनपीएमडीएम के अन्तर्गत एडब्ल्यू.पी. एण्ड बी. के प्रस्तुतिकरण की वास्तविक तिथि को दर्शाने वाला विवरण पत्रक

गतिविधियों का विवरण	2011-12			2012-13			2013-14		
	प्रस्तुतिकरण की तय तिथि	प्रस्तुतिकरण करने की वास्तविक तिथि	विलम्ब	प्रस्तुतिकरण की तय तिथि	प्रस्तुतिकरण करने की वास्तविक तिथि	विलम्ब	प्रस्तुतिकरण की तय तिथि	प्रस्तुतिकरण करने की वास्तविक तिथि	विलम्ब
	(दिन)	(दिन)	(दिन)	(दिन)	(दिन)	(दिन)	(दिन)	(दिन)	(दिन)
राज्य सरकार द्वारा मानव संसाधन विकास मंत्रालय के शिक्षा और साक्षरता विभाग को एडब्ल्यूपी एण्ड बी को अग्रेषित करना	(जनवरी/फरवरी)	15.4.2011	45	(जनवरी/फरवरी)	10.4.2012	40	(जनवरी/फरवरी)	(दिन)	39
एडब्ल्यूपी एण्ड बी को पीएबी को प्रेषित करना	(मार्च/अप्रैल)	3.5.2011	2	(मार्च/अप्रैल)	11.5.2012	10	(मार्च/अप्रैल)	9.4.2013	40
खाद्यान्न आवंटन एवं अन्य घटकों की केन्द्रीय सहायता की स्वीकृतियों को जारी करना	(अप्रैल)	26.6.2011	56	(अप्रैल)	30.6.2012	60	(अप्रैल)	10.6.2013	-
राज्य के पास उपलब्ध अव्ययित शेष राशि होने की स्थिति में प्रथम किश्त जारी करना	(अप्रैल/मई)	3.09.2011	94	(अप्रैल/मई)	4.10.2012	125	(अप्रैल/मई)	7.4.2013	-
व्यय की प्रगति के आधार पर द्वितीय किश्त का जारी करना	(सितम्बर/अक्टूबर)	30.12.2011	59	(सितम्बर/अक्टूबर)	24.1.2013	84	(सितम्बर/अक्टूबर)	10.5.2013	92

परिशिष्ट 2.46

(संदर्भ: कडिका 2.6.6.2, पृष्ठ 92)

नामांकित एवं शालात्यागी विद्यार्थियों की स्थिति दर्शाने वाला विवरण पत्रक (विद्यालय स्तर पर)

स. क	जिले का नाम	वर्ष 2011-12				वर्ष 2012-13				वर्ष 2013-14			
		वर्ष नामांकित छात्रों की संख्या	में अनुसूचित जन जाति छात्रों की कुल संख्या	वर्ष शालात्यागी छात्रों की कुल संख्या	में शालात्यागी एस.टी. छात्रों की कुल संख्या	वर्ष नामांकित छात्रों की संख्या	में अनुसूचित जन जाति छात्रों की कुल संख्या	वर्ष शालात्यागी छात्रों की कुल संख्या	में शालात्यागी एस.टी. छात्रों की कुल संख्या	वर्ष नामांकित छात्रों की संख्या	में अनुसूचित जन जाति छात्रों की कुल संख्या	वर्ष शालात्यागी छात्रों की कुल संख्या	में शालात्यागी एस.टी. छात्रों की कुल संख्या
1	बड़वानी	2440	2150	61	61	2252	1997	58	58	2139	1911	81	81
2	बालाघाट	737	369	11	10	674	321	7	7	657	344	6	6
3	बैतूल	1377	853	9	9	1377	900	14	14	1361	885	20	20
4	छिन्दवाड़ा	2579	1469	2	2	2549	1472	3	3	2511	1557	3	2
5	धार	1676	1026	1	0	1581	992	1	0	1508	958	2	0
6	डिंडोरी	1440	785	0	0	1432	778	0	0	1412	774	0	0
7	खरगोन	1935	1554	112	96	2312	1747	115	96	2297	1964	101	94
8	मण्डला	1292	1035	2	2	1319	1085	2	2	1399	1141	0	0
9	रतलाम	1542	1141	42	22	1566	1197	5	5	1632	1258	25	25
10	सिवनी	1516	749	2	0	1423	669	4	4	1356	641	0	0
	योग	16534	11131	242	202	16485	11158	209	189	16272	11433	238	228

वर्ष	वर्ष के दौरान कुल नामांकित विद्यार्थियों की संख्या	कुल एस.टी. विद्यार्थियों की संख्या	वर्ष के दौरान कुल शालात्यागी विद्यार्थियों की संख्या	वर्ष के दौरान कुल शालात्यागी एस.टी. विद्यार्थियों की संख्या
2011-12	16534	11131	242	202
2012-13	16485	11158	209	189
2013-14	16272	11433	238	228
योग	49291	33722	689	619

परिशिष्ट 2.47

(संदर्भ: कडिका 2.6.6.4, पृष्ठ 92)

अधोसंरचना की अनुपलब्धता को दर्शाने वाला पत्रक

जिले का नाम	प्राथमिक विद्यालयों की संख्या	माध्यमिक विद्यालयों की संख्या	पानी की सुविधा		बालकों हेतु शौचालय		बालिका हेतु शौचालय		रैम्प		चाहरदीवारी		फर्नीचर
			प्रा.वि.	मा.वि.	प्रा.वि.	मा.वि.	प्रा.वि.	मा.वि.	प्रा.वि.	मा.वि.	प्रा.वि.	मा.वि.	मा.वि.
बडवानी	2107	776	46	31	104	50	119	43	901	206	1242	482	434
बालाघाट	2360	674	20	4	346	350	491	346	1131	289	1871	495	185
बैतूल	2030	856	121	46	123	82	263	91	889	311	850	384	362
छिन्दवाड़ा	2683	1039	59	18	127	90	180	102	1106	373	1936	729	470
धार	3323	863	87	21	603	188	357	332	1914	388	2342	539	429
डिण्डोरी	1422	444	167	78	94	39	75	46	843	239	881	316	173
खरगोन	2727	818	115	11	272	99	193	55	707	117	2029	441	386
मण्डला	2070	607	113	46	527	175	212	132	1393	368	1487	390	254
रतलाम	1683	559	220	52	248	66	286	107	30	29	1432	433	292
सिवनी	2154	744	331	152	27	115	1	11	788	261	1220	382	344
योग	22559	7380	1279	459	2471	1254	2177	1265	9702	2581	15290	4591	3329

परिशिष्ट 2.48

(संदर्भ: कड़िका 2.6.7, पृष्ठ 93)

एम.डी.एम. ग्रहण करने वालों की स्थिति को दर्शाने वाला विवरण पत्रक

जिले का नाम	2011-12		2012-13		2013-14	
	एमडीएम ग्रहण करने वाले विद्यार्थियों की संख्या (प्रा.वि.)	एमडीएम ग्रहण करने वाले विद्यार्थियों की संख्या (मा.वि.)	एमडीएम ग्रहण करने वाले विद्यार्थियों की संख्या (प्रा.वि.)	एमडीएम ग्रहण करने वाले विद्यार्थियों की संख्या (मा.वि.)	एमडीएम ग्रहण करने वाले विद्यार्थियों की संख्या (प्रा.वि.)	एमडीएम ग्रहण करने वाले विद्यार्थियों की संख्या (मा.वि.)
बडवानी	161815	51819	135245	46013	136670	48731
बालाघाट	118755	73894	110990	76499	92079	70204
बैतूल	132700	76580	120190	71395	112101	71623
छिन्दवाड़ा	155598	105299	143358	96040	135856	93451
धार	180633	78111	152382	71056	153372	71356
डिण्डोरी	81056	35630	69524	32628	68382	32578
खरगोन	167525	59741	158989	64311	155663	66028
मण्डला	109363	58161	107178	56881	105774	63998
रतलाम	131927	47423	121218	46833	114294	49548
सिवनी	112104	72202	112567	72269	112468	72560
योग	1351476	658860	1231641	633925	1186659	640077
महायोग	2010336		1865566		1826736	

(स्रोत: मध्याह्न भोजन परिषद की वार्षिक कार्ययोजना एवं बजट)

परिशिष्ट-3.1

(संदर्भ: कंडिका 3.1.1, पृष्ठ 97)

लेखापरीक्षा में सम्मिलित मुख्य चिकित्सा एवं स्वास्थ्य अधिकारी, सिविल सर्जन एवं अस्पताल अधीक्षकों की सूची और दवाओं का मूल्य

(₹ लाख में)

स.क.	इकाई का नाम	लेखापरीक्षा की अवधि	अधिप्राप्त दवाओं का मूल्य
1	सिविल सर्जन, धार	4/2011 से 5/2012	80.60
2	सिविल सर्जन, जबलपुर	7/2012 से 9/2013	102.28
3	मु.चि. एवं स्वा.अ., जबलपुर	7/2012 से 9/2013	18.62
4	मु.चि. एवं स्वा.अ., अनूपपुर	7/2012 से 6/2013	25.44
5	मु.चि. एवं स्वा.अ., मंडला	4/2011 से 6/2012	309.00
6	सिविल सर्जन, भोपाल	4/2011 से 3/2012	182.84
7	मु.चि. एवं स्वा.अ., बडवानी	4/2011 से 8/2012	210.71
8	सिविल सर्जन, गुना	4/12 से 8/13	17.50
9	मु.चि. एवं स्वा.अ., होशंगाबाद	7/12 से 8/13	48.35
10	सिविल सर्जन, डिंडौरी	7/12 से 8/13	129.46
11	सिविल सर्जन, मंडला	4/10 से 6/12	255.80
		7/12 से 10/13	30.14
12	सिविल सर्जन, दमोह	4/11 से 10/13	217.46
13	सिविल सर्जन, शहडोल	4/11 से 7/13	62.96
14	सिविल सर्जन, दतिया	4/10 से 9/13	55.49
15	सिविल सर्जन, उज्जैन	4/12 से 9/13	129.00
16	मु.चि. एवं स्वा.अ., छिंदवाड़ा	4/10 से 3/11	223.00
17	मु.चि. एवं स्वा.अ., बालाघाट	4/10 से 3/11	41.87
18	मु.चि. एवं स्वा.अ., ग्वालियर	4/2010 से 11/2012	9.34
19	अधीक्षक, सिविल अस्पताल बैरागढ, भोपाल	5/10 से 3/12	19.73
	योग		2169.59

परिशिष्ट-3.2 (अ)

(संदर्भ: कंडिका 3.1.1, पृष्ठ 98)

नियंत्रक खाद्य एवं औषधि प्रशासन द्वारा नमूना परीक्षण में अमानक पायी गई दवाओं का विवरण

(राशि ₹ में)

स. क्र.	इकाई का नाम	नमूने का स. क्र.	दवा का नाम जिसका नमूना लिया गया	दवा का बैच क्रमांक	जांच रिपोर्ट क्र. /दिनांक	क्रय आदेश एवं दिनांक	दवा की मात्रा	दवा की दर	वैट सहित दवा की कुल राशि	मु.चि. एवं स्वा. अ. / सिविल सर्जन/ अस्पताल अधीक्षकों की टिप्पणी
1	2	3	4	5	6	7	8	9	10	11
1	मु.चि. एवं स्वा.अ., बालाघाट	1	गोली टिनिडाजोल 500 मि.ग्रा.	T-255	63N/20/3/13	017138000 16/3/12/11	100000 गोलियां	38.00/10* 10	39900	सभी गोलियां वितरित
		2	गोली सिजेन्टिल (एलबेंडाजोल)	CT-10578	77N/30/11/11	3021/21/6/ 10	334 पैकेट	103.60 प्रति पैकेट	36333	सभी गोलियां वितरित
2	सिविल सर्जन, बालाघाट	3	गोली को-ट्राईमोक्साजोल	HT-110347	69N/30/3/13	001017155 0/25/2/11	50000 गोलियां	46.65/10* 10	24491	42000 गोलियां वितरित और 8000 गोलियां कालातीत
3	मु.चि. एवं स्वा.अ., श्योपुर	4	गोली रिनिटिडाईन 150 मि.ग्रा.	S-1521	सी.एफ.डी. भोपाल के अमानक नमूना पंजी के अनुसार	200130000 08/28/12/1 0	50000 गोलियां	19.69/10* 10	10337	सभी गोलियां वितरित
4	मु.चि. एवं स्वा.अ., ग्वालियर	5	गोली रिनिटिडाईन 150 मि.ग्रा.	S-1521	सी.एफ.डी. भोपाल के अमानक नमूना पंजी के अनुसार	21948- 54/27/8/10	50000 गोलियां	19.69/10* 10	10337	सभी गोलियां वितरित
5	जे.पी. अस्पताल, भोपाल	6	थियोलाईन-ई	0686H1102	50N/21/1/13	8520/6/8/1 1	3000 बोतल	8.55 प्रति बोतल	26933	सभी बोतलें वितरित
		7	पैरासीटामोल सीरप	1110016	95N/9/3/12	8762/11/7/ 11	9942 बोतल	4.64 प्रति बोतल	48438	सभी बोतलें वितरित
6	मु.चि. एवं स्वा.अ., छिंदवाड़ा	8	एम्पिसिलिन कैप. 500 मि.ग्रा.	AC-12002	59N/28/2/13	037125000 12/8/12/11	200000 कैप्सूल	109.00/10 *10	227810	सभी कैप्सूल वितरित
		9	थियोलाईन-ई सीरप	0686A1304	48N/4/12/13	037129001 91/9/11/12	9925 बोतल	8.45 प्रति बोतल	88725	सभी बोतलें वितरित
7	मु.चि. एवं स्वा.अ., रीवा	10	गोली डाईक्लोमाइन हाईड्रोक्लोराइड	S-1605	26N/23/7/12	460130/21/ 2/11	100000 गोलियां	8.06/10*1 0	8463	सभी गोलियां वितरित

1	2	3	4	5	6	7	8	9	10	11
8	मु.चि. एवं स्वा.अ., होशंगाबाद	11	एमोक्सिसिलिन कैप. 250 मि.ग्रा.	C-8449	89N/29/2/12	3591/11/3/1 1	180000 कैप्सूल	61.88/10* 10	117510	सभी कैप्सूल वितरित
		12	एमोक्सिसिलिन कैप. 500 मि.ग्रा.	C-8562	90N/29/2/12	3648/16/3/1 1	200000 कैप्सूल	114.38/10 * 10	241342	सभी कैप्सूल वितरित, 28000 कैप्सूल शेष
9	सिविल सर्जन, होशंगाबाद	13	एमोक्सिसिलिन कैप. 250 मि.ग्रा.	C-8408	सी.एफ.डी. भोपाल द्वारा दी गई सूचना के अनुसार दवा नमूना परीक्षण में फेल	1712/29/3/1 1	10000 कैप्सूल	58.85/100	6386	9400 कैप्सूल वितरित 600 कैप्सूल शेष स्टॉक में
10	सिविल सर्जन, धार	14	गोली मैट्रोनिडाजोल 400 मि.ग्रा.	102	86N/31/1/12	288/26/7/10	10000 गोलियां	65.78/10* 10 प्रति गोली	69069	सभी गोलियां वितरित
11	मु.चि. एवं स्वा.अ., दतिया	15	गोली रिनिटिडाईन 150 मि.ग्रा.	S-1521	सी.एफ.डी. भोपाल के अमानक नमूना पंजी के अनुसार		5000 गोलियां	19.69/10* 10	1034	सभी गोलियां वितरित
12	सिविल सर्जन, मंडला	16	गोली पैरासीटामोल 500 मि.ग्रा.	T-8918	36N/25/9/12	0381180032 1/28/2/11	200000 गोलियां	16.49/10* 10	34794	सभी गोलियां वितरित
		17	कैप. ओमेप्राजोल	OMP-1202	20N/31/7/13	0881330001 4/7/12/11	50000 कैप्सूल	24.84/10* 10	13041	सभी कैप्सूल वितरित
		18	गोली एटीनालोल 100 मि.ग्रा.	AOT-28-02	27N/31/8/13	0881590003 5/5/1/12	200 डिब्बा	26.63 प्रति डिब्बा	5300 (7.5 प्रतिशत की दर से पैनाल्टी काटने के बाद)	150 डिब्बे गोलियां वितरित
13	मु.चि. एवं स्वा.अ., मंडला	19	गोली एटीनालोल 100 मि.ग्रा.	AOT-28-02	27N/31/8/13	0381590004 3/16/12/11	200 डिब्बा	28.00 प्रति डिब्बा	5824	सभी गोलियों के डिब्बे वितरित
14	मु.चि. एवं स्वा.अ., बडवानी	20	गोली एमोक्सिसिलिन ट्राईहाइड्रेट	TMXD-022	100N/19/3/12	2412400002 /19/8/10	100000 गोलियां	72.86/20* 10	38252	सभी गोलियां वितरित
15	सिविल सर्जन, जबलपुर	21	सीरप एलबेंडाजोल सस्पेंशन	AA12168	54N/21/1/13	0541250005 2/12-13- 06/09/12	100 सीरप	2.95	310	सीरप वितरित
		22	गोली यूवोमाईन	OMT-236	40N/26/10/13	70/12/10/12 & 25/1/9/12	45000 गोलियां	79.20/10* 10	3742	35000 गोलियां वितरित और शेष 10000 स्टॉक में

1	2	3	4	5	6	7	8	9	10	11
16	मु.चि. एवं स्वा.अ., जबलपुर	23	एमोक्सिसिलिन कैप. 250 मि.ग्रा.	C-8531	93N/29/2/12	43-23/3/11	248200 कैप्सूल	61.88/10* 10	162033	सभी कैप्सूल वितरित
		24	एमोक्सिसिलिन कैप. 500 मि.ग्रा.	C-8562	94N/29/2/12	43-23/3/11	287900 कैप्सूल	114.38/10 *10	347412	सभी कैप्सूल वितरित
		25	सीरप ब्रोमहेक्साईन हाईड्रोक्लोराइड	1222	31N/30/9/13	00411000049 -28/7/12	10000 बोतल	4.78 प्रति बोतल	50190	सभी बोतलें वितरित
17	सिविल सर्जन, सह अस्पताल अधीक्षक, उमरिया	26	गोली पैरासीटामोल 500 मि.ग्रा.	T-9567	37N/7/10/13	1915/28/7/11	100000 गोलियां	16.49/10* 10	17397	सभी गोलियां वितरित
18	सिविल सर्जन, सह अस्पताल अधीक्षक, इन्दौर	27	एमोक्सिसिलिन 500 मि.ग्रा.	C-8326	88N/24/2/12	2296/25/2/11	150000 गोलियां	114.38/10 0	181006	सभी गोलियां वितरित
19	अधीक्षक, सिविल अस्पताल, बैरागढ़, भोपाल	28	पैरासीटामोल सीरप	AA/12034	27N/31/5/13	1021250009/ 24/1/12	5000 बोतल	4.30 प्रति बोतल	22468	सभी बोतलें वितरित
योग									1838877	

परिशिष्ट-3.2 (ब)

(संदर्भ: कंडिका 3.1.1, पृष्ठ 98)

नियंत्रक खाद्य एवं औषधि प्रशासन द्वारा नमूना परीक्षण में अमानक पायी गई दवाओं का संचालक स्वास्थ्य सेवाओं से प्राप्त किया गया विवरण

(राशि ₹ में)

स.क्र.	इकाई का नाम	परिशिष्ट-3.2 (अ) के अनुसार नमूने का स.क्र.	दवा का नाम जिसका नमूना लिया गया	क्रय आदेश क्रमांक	क्रय आदेश दिनांक	बैच क्रमांक	मात्रा	प्रति इकाई दर	वैट रहित कुल राशि	मु.चि. एवं स्वा.अ. /सिविल सर्जन/ अस्पताल अधीक्षकों की टिप्पणी
1	मु.चि. एवं स्वा.अ., बड़वानी	21	एलबेंडाजोल सस्पेंशन 200 मि.ग्रा, 10 मि.लि. बोतल	02412500096/12-13	15/10/12	AA12168	5000	2.95	14750	अनुपलब्ध
2	मु.चि. एवं स्वा.अ., छिंदवाड़ा	21	एलबेंडाजोल सस्पेंशन 200 मि.ग्रा, 10 मि.लि. बोतल	03712500061/12-13	2/08/12	AA12168	500	2.95	1475	अनुपलब्ध
3	मु.चि. एवं स्वा.अ., दतिया	21	एलबेंडाजोल सस्पेंशन 200 मि.ग्रा, 10 मि.लि. बोतल	02512500127/12-13	23/08/12	AA12168	20000	2.95	59000	अनुपलब्ध
4	मु.चि. एवं स्वा.अ., गुना	21	एलबेंडाजोल सस्पेंशन 200 मि.ग्रा, 10 मि.लि. बोतल	00712500068/12-13	28/07/12	AA12168	10000	2.95	29500	अनुपलब्ध
5	मु.चि. एवं स्वा.अ., झाबुआ	21	एलबेंडाजोल सस्पेंशन 200 मि.ग्रा, 10 मि.लि. बोतल	01512500094/12-13	25/08/12	AA12168	2500	2.95	7375	अनुपलब्ध
6	मु.चि. एवं स्वा.अ., मंदसौर	21	एलबेंडाजोल सस्पेंशन 200 मि.ग्रा, 10 मि.लि. बोतल	01212500023/12-13	3/09/12	AA12168	10000	2.95	29500	अनुपलब्ध
7	मु.चि. एवं स्वा.अ., मुरैना	21	एलबेंडाजोल सस्पेंशन 200 मि.ग्रा, 10 मि.लि. बोतल	03112500067/12-13	31/07/12	AA12168	2000	2.95	5900	अनुपलब्ध
8	मु.चि. एवं स्वा.अ., मुरैना	21	एलबेंडाजोल सस्पेंशन 200 मि.ग्रा, 10 मि.लि. बोतल	00312500039/12-13	8/08/12	AA12168	50000	2.95	147500	अनुपलब्ध
9	मु.चि. एवं स्वा.अ., रीवा	21	एलबेंडाजोल सस्पेंशन 200 मि.ग्रा, 10 मि.लि. बोतल	04612500069/12-13	3/09/12	AA12168	2000	2.95	5900	अनुपलब्ध
10	मु.चि. एवं स्वा.अ., शिवपुरी	21	एलबेंडाजोल सस्पेंशन 200 मि.ग्रा, 10 मि.लि. बोतल	04512500081/12-13	8/08/12	AA12168	4000	2.95	11800	अनुपलब्ध
11	मु.चि. एवं स्वा.अ., सिंगरौली	21	एलबेंडाजोल सस्पेंशन 200 मि.ग्रा, 10 मि.लि. बोतल	04012500097/12-13	30/07/12	AA12168	5000	2.95	14750	अनुपलब्ध
	मु.चि. एवं स्वा.अ., सिंगरौली	21	एलबेंडाजोल सस्पेंशन 200 मि.ग्रा, 10 मि.लि. बोतल	05012500024/12-13	8/06/12	AA12168	49300	2.95	145435	अनुपलब्ध
12	मु.चि. एवं स्वा.अ., उमरिया	21	एलबेंडाजोल सस्पेंशन 200 मि.ग्रा, 10 मि.लि. बोतल	00612500032/12-13	28/07/12	AA12168	5000	2.95	14750	अनुपलब्ध

13	सिविल अस्पताल बैरागढ़, भोपाल	21	एलबैंडाजोल सस्पेंशन 200 मि.ग्रा, 10 मि.लि. बोतल	10212500027/12-13	28/08/12	AA12168	5000	2.95	14750	अनुपलब्ध
14	सिविल सर्जन, बड़वानी	21	एलबैंडाजोल सस्पेंशन 200 मि.ग्रा, 10 मि.लि. बोतल	07412500090/12-13	12/10/12	AA12168	2000	2.95	5900	अनुपलब्ध
15	सिविल सर्जन, बैतूल	21	एलबैंडाजोल सस्पेंशन 200 मि.ग्रा, 10 मि.लि. बोतल	06112500049/12-13	6/09/12	AA12168	500	2.95	1475	अनुपलब्ध
16	सिविल सर्जन, छिदवाड़ा	21	एलबैंडाजोल सस्पेंशन 200 मि.ग्रा, 10 मि.लि. बोतल	08712500105/12-13	26/07/12	AA12168	1000	2.95	2950	अनुपलब्ध
	सिविल सर्जन, छिदवाड़ा	21	एलबैंडाजोल सस्पेंशन 200 मि.ग्रा, 10 मि.लि. बोतल	08712500129/12-13	27/07/12	AA12168	4000	2.95	11800	अनुपलब्ध
17	सिविल सर्जन, धार	21	एलबैंडाजोल सस्पेंशन 200 मि.ग्रा, 10 मि.लि. बोतल	05812500056/12-13	4/09/12	AA12168	2000	2.95	5900	अनुपलब्ध
18	सिविल सर्जन, होशंगाबाद	21	एलबैंडाजोल सस्पेंशन 200 मि.ग्रा, 10 मि.लि. बोतल	09412500036/12-13	3/09/12	AA12168	5000	2.95	14750	अनुपलब्ध
19	सिविल सर्जन, झाबुआ	21	एलबैंडाजोल सस्पेंशन 200 मि.ग्रा, 10 मि.लि. बोतल	06512500128/12-13	27/08/12	AA12168	1500	2.95	4425	अनुपलब्ध
20	सिविल सर्जन, कटनी	21	एलबैंडाजोल सस्पेंशन 200 मि.ग्रा, 10 मि.लि. बोतल	07712500115/12-13	30/08/12	AA12168	1000	2.95	2950	अनुपलब्ध
21	सिविल सर्जन, मंदसौर	21	एलबैंडाजोल सस्पेंशन 200 मि.ग्रा, 10 मि.लि. बोतल	06212500022/12-13	11/09/12	AA12168	4000	2.95	11800	अनुपलब्ध
22	सिविल सर्जन, नीमच	21	एलबैंडाजोल सस्पेंशन 200 मि.ग्रा, 10 मि.लि. बोतल	0911250010/12-13	26/08/12	AA12168	1000	2.95	2950	अनुपलब्ध
23	सिविल सर्जन, रतलाम	21	एलबैंडाजोल सस्पेंशन 200 मि.ग्रा, 10 मि.लि. बोतल	05212500016/12-13	27/08/12	AA12168	2000	2.95	5900	अनुपलब्ध
24	सिविल सर्जन, रीवा	21	एलबैंडाजोल सस्पेंशन 200 मि.ग्रा, 10 मि.लि. बोतल	09612500044/12-13	22/08/12	AA12168	500	2.95	1475	अनुपलब्ध
25	सिविल सर्जन, सतना	21	एलबैंडाजोल सस्पेंशन 200 मि.ग्रा, 10 मि.लि. बोतल	07212500042/12-13	8/06/12	AA12168	500	2.95	1475	अनुपलब्ध
26	सिविल सर्जन, श्योपुर	21	एलबैंडाजोल सस्पेंशन 200 मि.ग्रा, 10 मि.लि. बोतल	07012500036/12-13	21/08/12	AA12168	1000	2.95	2950	अनुपलब्ध
27	सिविल सर्जन, शिवपुरी	21	एलबैंडाजोल सस्पेंशन 200 मि.ग्रा, 10 मि.लि. बोतल	09512500057/12-13	27/08/12	AA12168	2000	2.95	5900	अनुपलब्ध
28	सिविल सर्जन, सीधी	21	एलबैंडाजोल सस्पेंशन 200 मि.ग्रा, 10 मि.लि. बोतल	09812500056/12-13	4/08/12	AA12168	500	2.95	1475	अनुपलब्ध

29	सिविल सर्जन, ग्वालियर	27	एमोक्सिसिलिन कैप. 500 मि.ग्रा.	3707-13	26/02/11	C-8326	500	114.38	57190	अनुपलब्ध
30	सिविल सर्जन, पन्ना	27	एमोक्सिसिलिन कैप. 500 मि.ग्रा.	537-39	28/2/11	C-8326	23	114.38	2630.74	अनुपलब्ध
31	सिविल सर्जन, श्योपुर	27	एमोक्सिसिलिन कैप. 500 मि.ग्रा.	20000180017	25/11/10	C-8326	205	114.38	23447.90	अनुपलब्ध
32	मु.चि. एवं स्वा.अ., मंडला	23	एमोक्सिसिलिन कैप. 250 मि.ग्रा.	3811800981	26/02//11	C-8531	1000	61.88	61880	अनुपलब्ध
33	मु.चि. एवं स्वा.अ., विदिशा	11	एमोक्सिसिलिन कैप. 250 मि.ग्रा.	911005244	2/04/11	C-8449	500	61.88	30940	अनुपलब्ध
34	सिविल सर्जन, खंडवा	23	एमोक्सिसिलिन कैप. 250 मि.ग्रा.	840	17/02/11	C8531	1000	61.88	61880	अनुपलब्ध
35	सिविल सर्जन, रीवा	23	एमोक्सिसिलिन कैप. 250 मि.ग्रा.	525	22/02/11	C8531	500	61.88	30940	अनुपलब्ध
36	मु.चि. एवं स्वा.अ., गैस राहत अस्पताल भोपाल	8	एम्पिसिलिन ट्राईहाइड्रेट कैप.	11112500015/11-12	14/02/12	AC-12002	1500	109.00	163500	अनुपलब्ध
37	मु.चि. एवं स्वा.अ., अलीराजपुर	8	एम्पिसिलिन ट्राईहाइड्रेट कैप.	01612500010/11-12	8/12/11	AC-12002	250	109.00	27250	अनुपलब्ध
38	मु.चि. एवं स्वा.अ., अनूपपुर	8	एम्पिसिलिन ट्राईहाइड्रेट कैप.	04912500021/11-12	2/12/11	AC-12002	500	109.00	54500	अनुपलब्ध
	मु.चि. एवं स्वा.अ., अनूपपुर	8	एम्पिसिलिन ट्राईहाइड्रेट कैप.	04912500022/11-12	2/12/11	AC-12002	500	109.00	54500	अनुपलब्ध
39	मु.चि. एवं स्वा.अ., अशोकनगर	8	एम्पिसिलिन ट्राईहाइड्रेट कैप.	03412500029/11-12	8/12/11	AC-12002	250	109.00	27250	अनुपलब्ध
40	मु.चि. एवं स्वा.अ., दतिया	8	एम्पिसिलिन ट्राईहाइड्रेट कैप.	02512500026/11-12	14/12/11	AC-12002	100	109.00	10900	अनुपलब्ध
	मु.चि. एवं स्वा.अ., दतिया	8	एम्पिसिलिन ट्राईहाइड्रेट कैप.	02512500050/11-12	14/12/11	AC-12002	100	109.00	10900	अनुपलब्ध
41	मु.चि. एवं स्वा.अ., झाबुआ	8	एम्पिसिलिन ट्राईहाइड्रेट कैप.	01512500029/11-12	14/12/11	AC-12002	500	109.00	54500	अनुपलब्ध
42	मु.चि. एवं स्वा.अ., खंडवा	8	एम्पिसिलिन ट्राईहाइड्रेट कैप.	03012500080/11-12	2/12/11	AC-12002	250	109.00	27250	अनुपलब्ध
43	मु.चि. एवं स्वा.अ., मुरैना	8	एम्पिसिलिन ट्राईहाइड्रेट कैप.	03112500014/11-12	16/12/11	AC-12002	100	109.00	10900	अनुपलब्ध
44	मु.चि. एवं स्वा.अ., नीमच	8	एम्पिसिलिन ट्राईहाइड्रेट कैप.	04112500022/11-12	3/12/11	AC-12002	250	109.00	27250	अनुपलब्ध
45	मु.चि. एवं स्वा.अ., पन्ना	8	एम्पिसिलिन ट्राईहाइड्रेट कैप.	04212500040/11-12	1/12/11	AC-12002	500	109.00	54500	अनुपलब्ध
46	मु.चि. एवं स्वा.अ., रायसेन	8	एम्पिसिलिन ट्राईहाइड्रेट कैप.	04312500018/11-12	4/12/11	AC-12002	500	109.00	54500	अनुपलब्ध

47	मु.चि. एवं स्वा.अ., सतना	8	एम्पिसिलिन ट्राईहाइड्रेट कैप.	02212500031/ 11-12	20/12/11	AC-12002	100	109.00	10900	अनुपलब्ध
48	मु.चि. एवं स्वा.अ., श्योपुर	8	एम्पिसिलिन ट्राईहाइड्रेट कैप.	02012500007/ 11-12	5/12/11	AC-12002	500	109.00	54500	अनुपलब्ध
	मु.चि. एवं स्वा.अ., श्योपुर	8	एम्पिसिलिन ट्राईहाइड्रेट कैप.	02012500049/ 11-12	13/01/12	AC-12002	500	109.00	54500	अनुपलब्ध
49	मु.चि. एवं स्वा.अ., शिवपुरी	8	एम्पिसिलिन ट्राईहाइड्रेट कैप.	04512500018/ 11-12	13/12/11	AC-12002	500	109.00	54500	अनुपलब्ध
50	मु.चि. एवं स्वा.अ., सीधी	8	एम्पिसिलिन ट्राईहाइड्रेट कैप.	04812500010/ 11-12	5/12/11	AC-12002	200	109.00	21800	अनुपलब्ध
51	मु.चि. एवं स्वा.अ., सिंगरौली	8	एम्पिसिलिन ट्राईहाइड्रेट कैप.	05012500020/ 11-12	3/12/11	AC-12002	250	109.00	27250	अनुपलब्ध
52	मु.चि. एवं स्वा.अ., ठीकमगढ़	8	एम्पिसिलिन ट्राईहाइड्रेट कैप.	02612500010/ 11-12	10/12/11	AC-12002	450	109.00	49050	अनुपलब्ध
53	मु.चि. एवं स्वा.अ., उमरिया	8	एम्पिसिलिन ट्राईहाइड्रेट कैप.	00612500020/ 11-12	8/12/11	AC-12002	400	109.00	43600	अनुपलब्ध
54	सिविल सर्जन, अशोकनगर	8	एम्पिसिलिन ट्राईहाइड्रेट कैप.	08412500033/ 11-12	15/12/11	AC-12002	50	109.00	5450	अनुपलब्ध
55	सिविल सर्जन, बालाघाट	8	एम्पिसिलिन ट्राईहाइड्रेट कैप.	06712500007/ 11-12	3/12/11	AC-12002	50	109.00	5450	अनुपलब्ध
56	सिविल सर्जन, बैतूल	8	एम्पिसिलिन ट्राईहाइड्रेट कैप.	06112500021/ 11-12	2/12/11	AC-12002	1000	109.00	109000	अनुपलब्ध
57	सिविल सर्जन, भोपाल	8	एम्पिसिलिन ट्राईहाइड्रेट कैप.	05112500006/ 11-12	29/11/11	AC-12002	2000	109.00	218000	अनुपलब्ध
58	सिविल सर्जन, छतरपुर	8	एम्पिसिलिन ट्राईहाइड्रेट कैप.	09012500013/ 11-12	14/12/11	AC-12002	200	109.00	21800	अनुपलब्ध
59	सिविल सर्जन, छिंदवाड़ा	8	एम्पिसिलिन ट्राईहाइड्रेट कैप.	08712500030/ 11-12	12/12/11	AC-12002	150	109.00	16350	अनुपलब्ध
60	सिविल सर्जन, धार	8	एम्पिसिलिन ट्राईहाइड्रेट कैप.	05812500072/ 11-12	5/12/11	AC-12002	500	109.00	54500	अनुपलब्ध
61	सिविल सर्जन, डिंडौरी	8	एम्पिसिलिन ट्राईहाइड्रेट कैप.	08212500031/ 11-12	18/12/11	AC-12002	100	109.00	10900	अनुपलब्ध
62	सिविल सर्जन, गुना	8	एम्पिसिलिन ट्राईहाइड्रेट कैप.	05712500025/ 11-12	5/12/11	AC-12002	500	109.00	54500	अनुपलब्ध

63	सिविल सर्जन, होशंगाबाद	8	एम्पिसिलिन ट्राईहाइड्रेट कैप.	09412500056/ 11-12	4/1/12	AC-12002	300	109.00	32700	अनुपलब्ध
64	सिविल सर्जन, झाबुआ	8	एम्पिसिलिन ट्राईहाइड्रेट कैप.	065112500027 /11-12	13/12/11	AC-12002	50	109.00	5450	अनुपलब्ध
65	सिविल सर्जन, मंडला	8	एम्पिसिलिन ट्राईहाइड्रेट कैप.	08812500020/ 11-12	7/12/11	AC-12002	300	109.00	32700	अनुपलब्ध
66	सिविल सर्जन, मुरैना	8	एम्पिसिलिन ट्राईहाइड्रेट कैप.	08112500021/ 11-12	19/12/11	AC-12002	500	109.00	54500	अनुपलब्ध
67	सिविल सर्जन, नीमच	8	एम्पिसिलिन ट्राईहाइड्रेट कैप.	09112500020/ 11-12	3/12/11	AC-12002	150	109.00	16350	अनुपलब्ध
68	सिविल सर्जन, रतलाम	8	एम्पिसिलिन ट्राईहाइड्रेट कैप.	05212500025/ 11-12	7/12/11	AC-12002	1000	109.00	109000	अनुपलब्ध
69	सिविल सर्जन, सिवनी	8	एम्पिसिलिन ट्राईहाइड्रेट कैप.	06312500023/ 11-12	7/12/11	AC-12002	50	109.00	5450	अनुपलब्ध
	सिविल सर्जन, सिवनी	8	एम्पिसिलिन ट्राईहाइड्रेट कैप.	06312500092/ 11-12	18/1/12	AC-12002	100	109.00	10900	अनुपलब्ध
70	मु.चि. एवं स्वा.अ., गैस राहत भोपाल	18	गोली एटीनालोल 100 मि.ग्रा.	11115900035/ 11-12	13/2/12	AOT-28- 02	500	28.00	14000	अनुपलब्ध
71	मु.चि. एवं स्वा.अ., भिण्ड	18	गोली एटीनालोल 100 मि.ग्रा.	03315900033/ 11-12	29/12/11	AOT-28- 02	100	28.00	2800	अनुपलब्ध
72	मु.चि. एवं स्वा.अ., मुरैना	18	गोली एटीनालोल 100 मि.ग्रा.	03115900005/ 11-12	16/12/11	AOT-28- 02	100	28.00	2800	अनुपलब्ध
73	मु.चि. एवं स्वा.अ., राजगढ़	18	गोली एटीनालोल 100 मि.ग्रा.	00315900002/ 12-13	16/5/12	AOT-28- 02	150	28.00	4200	अनुपलब्ध
74	मु.चि. एवं स्वा.अ., सिवनी	18	गोली एटीनालोल 100 मि.ग्रा.	01315900035/ 11-12	19/12/11	AOT-28- 02	80	28.00	2240	अनुपलब्ध
75	सिविल सर्जन, बालाघाट	18	गोली एटीनालोल 100 मि.ग्रा.	06715900033/ 11-12	2/1/12	AOT-28- 02	100	28.00	2800	अनुपलब्ध
76	सिविल सर्जन, भिण्ड	18	गोली एटीनालोल 100 मि.ग्रा.	08315900025/ 11-12	28/12/11	AOT-28- 02	20	28.00	560	अनुपलब्ध
77	सिविल सर्जन, होशंगाबाद	18	गोली एटीनालोल 100 मि.ग्रा.	09415900045/ 11-12	16/12/11	AOT-28- 02	400	28.00	11200	अनुपलब्ध
78	सिविल सर्जन, मंदसौर	18	गोली एटीनालोल 100 मि.ग्रा.	06215900107/ 11-12	16/12/11	AOT-28- 02	80	28.00	2240	अनुपलब्ध

79	मु.चि. एवं स्वा.अ., दतिया	25	सीरप ब्रोमहेक्साईन हाईड्रोक्लोराइड	02511000097/12-13	31/07/12	1222	1600	4.78	7648	अनुपलब्ध
80	मु.चि. एवं स्वा.अ., डिंडौरी	25	सीरप ब्रोमहेक्साईन हाईड्रोक्लोराइड	03211000019/12-13	6/08/12	1222	10000	4.78	47800	अनुपलब्ध
81	मु.चि. एवं स्वा.अ., सतना	25	सीरप ब्रोमहेक्साईन हाईड्रोक्लोराइड	02211000036/12-13	6/08/12	1222	10000	4.78	47800	अनुपलब्ध
82	सिविल सर्जन, बड़वानी	25	सीरप ब्रोमहेक्साईन हाईड्रोक्लोराइड	07411000049/12-13	5/8/12	1222	5000	4.78	23900	अनुपलब्ध
83	सिविल सर्जन, सीधी	25	सीरप ब्रोमहेक्साईन हाईड्रोक्लोराइड	09811000041/12-13	4/08/12	1222	2000	4.78	9560	अनुपलब्ध
84	सिविल सर्जन, दमोह	10	गोली डाईक्लोमाइन 10 मि.ग्रा.	147	7/1/11	S-1605	200	8.06	1612	अनुपलब्ध
85	सिविल सर्जन, झाबुआ	10	गोली डाईक्लोमाइन 10 मि.ग्रा.	852	17/2/11	S-1605	500	8.06	4030	अनुपलब्ध
86	मु.चि. एवं स्वा.अ., देवास	17	कैप. ओमेप्राजोल 200 मि.ग्रा.	04713300002/11-12	5/12/11	OMP-1202	500	24.84	12420	अनुपलब्ध
87	मु.चि. एवं स्वा.अ., गुना	17	कैप. ओमेप्राजोल 200 मि.ग्रा.	00713300021/11-12	4/12/11	OMP-1202	750	24.84	18630	अनुपलब्ध
88	मु.चि. एवं स्वा.अ., होशंगाबाद	17	कैप. ओमेप्राजोल 200 मि.ग्रा.	04413300012/11-12	3/12/11	OMP-1202	375	24.84	9315	अनुपलब्ध
89	मु.चि. एवं स्वा.अ., मंडला	17	कैप. ओमेप्राजोल 200 मि.ग्रा.	03813300021/11-12	7/12/11	OMP-1202	500	24.84	12420	अनुपलब्ध
90	मु.चि. एवं स्वा.अ., श्योपुर	17	कैप. ओमेप्राजोल 200 मि.ग्रा.	02013300003/11-12	5/12/11	OMP-1202	500	24.84	12420	अनुपलब्ध
91	सिविल सर्जन, भिण्ड	17	कैप. ओमेप्राजोल 200 मि.ग्रा.	08313300010/11-12	10/12/11	OMP-1202	200	24.84	4968	अनुपलब्ध
92	सिविल सर्जन, भोपाल	17	कैप. ओमेप्राजोल 200 मि.ग्रा.	05113300063/11-12	16/12/11	OMP-1202	100	24.84	2484	अनुपलब्ध
93	सिविल सर्जन, बुरहानपुर	17	कैप. ओमेप्राजोल 200 मि.ग्रा.	07113300002/11-12	2/12/11	OMP-1202	500	24.84	12420	अनुपलब्ध
94	सिविल सर्जन, कटनी	17	कैप. ओमेप्राजोल 200 मि.ग्रा.	07713300001/11-12	8/12/11	OMP-1202	50	24.84	1242	अनुपलब्ध
95	सिविल सर्जन, खरगौन	17	कैप. ओमेप्राजोल 200 मि.ग्रा.	06913300045/11-12	5/12/11	OMP-1202	250	24.84	6210	अनुपलब्ध
	सिविल सर्जन, खरगौन	17	कैप. ओमेप्राजोल 200 मि.ग्रा.	06913300004/11-12	5/12/11	OMP-1202	250	24.84	6210	अनुपलब्ध

96	सिविल सर्जन, टीकमगढ़	17	कैप. ओमेप्राजोल 200 मि.ग्रा.	07613300004/ 11-12	30/11/11	OMP- 1202	500	24.84	12420	अनुपलब्ध
97	मु.चि. एवं स्वा.अ., अनूपपुर		पैरासीटामोल सीरप	04912500020/ 12-13	13/07/12	AA12156	6720	4.3	28896	अनुपलब्ध
98	मु.चि. एवं स्वा.अ., बालाघाट		पैरासीटामोल सीरप	01712500040/ 12-13	18/07/12	AA12156	15000	4.3	64500	अनुपलब्ध
99	मु.चि. एवं स्वा.अ., छतरपुर		पैरासीटामोल सीरप	04012500028/ 12-13	11/7/12	AA12156	20	4.3	86	अनुपलब्ध
100	मु.चि. एवं स्वा.अ., हरदा	28	पैरासीटामोल सीरप	01412500046/ 11-12	20/12/11	AA12034	4500	4.3	19350	अनुपलब्ध
101	मु.चि. एवं स्वा.अ., खरगौन	28	पैरासीटामोल सीरप	01912500040/ 11-12	7/12/11	AA12034	15000	4.3	64500	अनुपलब्ध
102	मु.चि. एवं स्वा.अ., मुरैना	28	पैरासीटामोल सीरप	03112500014/ 11-12	16/12/11	AA12034	5000	4.3	21500	अनुपलब्ध
103	मु.चि. एवं स्वा.अ., रतलाम	7	पैरासीटामोल सीरप	3887	14/07/11	1110016	3550	4.64	16472	अनुपलब्ध
104	मु.चि. एवं स्वा.अ., सीहोर	28	पैरासीटामोल सीरप	03512500024/ 11-12	7/12/11	AA12034	4000	4.3	17200	अनुपलब्ध
105	मु.चि. एवं स्वा.अ., विदिशा	28	पैरासीटामोल सीरप	00912500041/ 11-12	12/12/11	AA12034	4000	4.3	17200	अनुपलब्ध
	मु.चि. एवं स्वा.अ., विदिशा	28	पैरासीटामोल सीरप	00912500085/ 12-13	28/8/12	AA12034	3000	4.3	12900	अनुपलब्ध
	मु.चि. एवं स्वा.अ., विदिशा	28	पैरासीटामोल सीरप	00912500041/ 11-12	12/12/11	AA12034	6000	4.3	25800	अनुपलब्ध
106	सिविल सर्जन, भिण्ड		पैरासीटामोल सीरप	08312500033/ 12-13	4/06/12	AA12156	6000	4.3	25800	अनुपलब्ध
107	सिविल सर्जन, बुरहानपुर	28	पैरासीटामोल सीरप	07112500006/ 11-12	2/12/11	AA12034	8000	4.3	34400	अनुपलब्ध
108	सिविल सर्जन, होशंगाबाद	28	पैरासीटामोल सीरप	09412500056/ 11-12	4/1/12	AA12034	5000	4.3	21500	अनुपलब्ध
109	सिविल सर्जन, खंडवा	28	पैरासीटामोल सीरप	08012500033/ 11-12	4/12/11	AA12034	7500	4.3	32250	अनुपलब्ध
110	सिविल सर्जन, मुरैना	28	पैरासीटामोल सीरप	08112500021/ 11-12	19/12/11	AA12034	200	4.3	860	अनुपलब्ध

111	सिविल सर्जन, सागर	28	पैरासीटामोल सीरप	06012500071/ 11-12	15/12/11	AA12034	1000	4.3	4300	अनुपलब्ध
112	मु.चि. एवं स्वा.अ., देवास	26	गोली पैरासीटामोल 500 मि.ग्रा.	12980	23/7/11	T-9567	2400	16.49	39576	अनुपलब्ध
113	मु.चि. एवं स्वा.अ., राजगढ़	16	गोली पैरासीटामोल 500 मि.ग्रा.	1895	28/2/11	T-8918	1600	16.49	26384	अनुपलब्ध
114	मु.चि. एवं स्वा.अ., शिवपुरी	16	गोली पैरासीटामोल 500 मि.ग्रा.	2282	15/2/11	T-8918	3400	16.49	56066	अनुपलब्ध
115	मु.चि. एवं स्वा.अ., ठीकमगढ़	26	गोली पैरासीटामोल 500 मि.ग्रा.	26001186242	15/7/11	T-9567	3000	16.49	49470	अनुपलब्ध
116	मु.चि. एवं स्वा.अ., दमोह	15	गोली रिनिटिडाईन 150 मि.ग्रा.	02316600031/ 11-12	23/08/10	S-1521	600	19.69	11814	अनुपलब्ध
117	मु.चि. एवं स्वा.अ., बुरहानपुर	1	गोली टिनिडाजोल	02113800016/ 11-12	3/12/11	T-255	300	38.00	11400	अनुपलब्ध
118	मु.चि. एवं स्वा.अ., हरदा	1	गोली टिनिडाजोल	01413800014/ 11-12	5/12/11	T-255	500	38.00	19000	अनुपलब्ध
119	मु.चि. एवं स्वा.अ., झाबुआ	1	गोली टिनिडाजोल	01513800017/ 11-12	14/12/11	T-255	300	38.00	11400	अनुपलब्ध
120	मु.चि. एवं स्वा.अ., रतलाम	1	गोली टिनिडाजोल	00213800023/ 11-12	7/12/11	T-255	170	38.00	6460	अनुपलब्ध
121	मु.चि. एवं स्वा.अ., सीहोर	1	गोली टिनिडाजोल	03513800008/ 11-12	7/12/11	T-255	500	38.00	19000	अनुपलब्ध
122	मु.चि. एवं स्वा.अ., सिवनी	1	गोली टिनिडाजोल	01313800009/ 11-12	14/12/11	T-255	10	38.00	380	अनुपलब्ध
123	मु.चि. एवं स्वा.अ., सिंगरौली	1	गोली टिनिडाजोल	05013800011/ 11-12	3/12/11	T-255	600	38.00	22800	अनुपलब्ध
124	सिविल सर्जन, देवास	1	गोली टिनिडाजोल	09713800007/ 11-12	3/12/11	T-255	500	38.00	19000	अनुपलब्ध
125	सिविल सर्जन, मंडला	1	गोली टिनिडाजोल	08813800007/ 11-12	7/12/11	T-255	200	38.00	7600	अनुपलब्ध

126	सिविल सर्जन, नरसिंहपुर	1	गोली टिनिडाजोल	086113800004/11-12	7/12/11	T-255	200	38.00	7600	अनुपलब्ध
127	सिविल सर्जन, रायसेन	1	गोली टिनिडाजोल	09313800016/11-12	5/12/11	T-255	100	38.00	3800	अनुपलब्ध
128	सिविल सर्जन, रतलाम	1	गोली टिनिडाजोल	05213800014/11-12	6/12/11	T-255	160	38.00	6080	अनुपलब्ध
	योग								3533861.64	
	5 प्रतिशत वैट सम्मिलित								176693.08	
	महायोग								3710554.72	

परिशिष्ट-3.3

(संदर्भ: कंडिका 3.1.1, पृष्ठ 98)

नियंत्रक खाद्य एवं औषधि प्रशासन द्वारा अमानक पायी गई स्थानीय रूप से क्रय की गई दवाओं का विवरण

(राशि ₹ में)

स. क्र.	नमूने का स. क्र.	इकाई का नाम	दवा का नाम	दवा का बैच क्रमांक	जांच रिपोर्ट क्र./दिनांक	क्रय आदेश एवं दिनांक	दवा की मात्रा	प्रति इकाई दर	वैट सहित कुल राशि	मु.चि. एवं स्वा.अ. /सिविल सर्जन/ अस्पताल अधीक्षकों की टिप्पणी
1	1	सिविल सर्जन, बालाघाट	लिबोफ्लोक्सोसिन गोली	1002	70N/30/3/13	6A/27/11/11	50000 गोलियां	172.00/10*10	90300	सभी गोलियां वितरित
2	2	मु.चि. एवं स्वा.अ., श्योपुर	गोली विटामिन बी-कॉम्प्लैक्स	908	सी.एफ.डी. भोपाल के अमानक नमूना पंजी के अनुसार	7198/14/7/10	100000 गोलियां	9.90/10*10	10395	सभी गोलियां वितरित
3	3	टी.बी. अस्पताल ईदगाह हिल्स, भोपाल	गोली ऑफ्लेक्सेसिन	03	43N/31/10/13	124-26/5/1/13	15900 गोलियां	140.00/10*10	23373	5539 गोलियां वितरित
4	4	सिविल सर्जन, छिदवाड़ा	पैरासीटामोल आई.पी. 500 मि.ग्रा.	1205	50N/4/12/13	2530/30/10/12 & 2571/3/11/12	60000 गोलियां	67/10*10	42210	सभी गोलियां वितरित
5	5	सिविल सर्जन, अशोकनगर	गोली मैट्रोनिडाजोल . 400 मि.ग्रा.	1001	73N/29/11/11	3307/29/7/10 & 361/4/1/11	30000 गोलियां	39.79/10*10	12534	सभी गोलियां वितरित
6	6	मु.चि. एवं स्वा.अ., गुना	गोली मैट्रोनिडाजोल . 400 मि.ग्रा.	1001	73/29/11/11	11952/16/8/10	25000 गोलियां	38.70/10*10	10159	सभी गोलियां वितरित
7	7	सिविल सर्जन, धार	गोली को.-ट्राईमेक्साजोल	05	04N/30/4/12	100-102/15/7/10	2000 पैकेट	66.37 प्रति पैकेट	139377	सभी गोलियां वितरित
8	8	मु.चि. एवं स्वा.अ., मंडला	गोली एलबेंडाजोल 400 मि.ग्रा.	10F05	45N/30/7/11	3299/27/7/10	150000 गोलियां	150.00/10*10	236250	सभी गोलियां वितरित
9	9	सिविल सर्जन, जबलपुर	गोली पैरासीटामोल 500 मि.ग्रा.	904	53N/30/8/11	61-24/4/2010	200000 गोलियां	29.00/10*10	60900	सभी गोलियां वितरित
10	10	मु.चि. एवं स्वा.अ., जबलपुर	गोली मैट्रोनिडाजोल . 400 मि.ग्रा.	MZ-104	52N/27/1/11	2403/31/5/10	42500 गोलियां	49/10*10	21866	सभी गोलियां वितरित
	11	मु.चि. एवं स्वा.अ., जबलपुर	गोली सिंडोल	Syd-04	38N/25/9/12	305/9/1/2012	100000 गोलियां	42/10*10	44100	सभी गोलियां वितरित

स. क्र.	नमूने का स. क्र.	इकाई का नाम	दवा का नाम	दवा का बैच क्रमांक	जांच रिपोर्ट क्र. / दिनांक	क्रय आदेश एवं दिनांक	दवा की मात्रा	प्रति इकाई दर	वैट सहित कुल राशि	मु.चि. एवं स्वा.अ. /सिविल सर्जन/ अस्पताल अधीक्षकों की टिप्पणी
	12	मु.चि. एवं स्वा.अ., जबलपुर	गोली सिप्रोफ्लोक्सिसिन . 250 मि.ग्रा.	2101	17N/16/5/11	25/24/7/10	99600 गोलियां	78.00/10*10	81572	सभी गोलियां वितरित
	13	मु.चि. एवं स्वा.अ., जबलपुर	गोली पैरासीटामोल 500 मि.ग्रा.	08	45N/18/11/13	309-29/11/12	200000 गोलियां	49.80/10*10	104580	सभी गोलियां वितरित
	14	मु.चि. एवं स्वा.अ., जबलपुर	पैरासीटामोल सीरप	406	36N/30/9/13	187/25/10/12	3000 बोतल	12.90 बोतल	40635	सभी बोतल वितरित
11	15	मु.चि. एवं स्वा.अ., अनूपपुर	एमोक्सिसिलिन कैप्सूल 250 मि.ग्रा.	277	41N/31/10/13	4013/5/11/12	50000	190.00/100	99750	सभी कैप्सूल वितरित
	16	मु.चि. एवं स्वा.अ., अनूपपुर	गोली कैल्सियम 500 मि.ग्रा.	05	55N/30/8/11	2709/4/6/10	1000 इकाई	17.36 प्रति इकाई	18228	सभी गोलियां वितरित
12	17	सिविल सर्जन, इन्दौर	गोली सिंडौल	1610	36N/30/6/141	4155/14/6/10	10000 गोलियां	95.00/100	9975	सभी गोलियां वितरित
		योग							1046204	

परिशिष्ट-3.4

(संदर्भ: कडिका 3.1.2, पृष्ठ 99)

आपूर्तिकर्ताओं द्वारा औषधियों/सामग्री की आपूर्ति न किये जाने पर शास्ति का आरोपण नहीं किये जाने का विवरण दर्शाने वाला पत्रक

(राशि ₹ में)

स.क्र.	इकाई का नाम	वर्ष	आदेश विरुद्ध आपूर्ति/आपूर्ति नहीं की गई	जिनके आंशिक आपूर्ति नहीं की गई	जारी आदेश की राशि	आपूर्ति आदेशों की संख्या जिनके कोई आपूर्ति नहीं की गई थी	आपूर्ति आदेशों की संख्या जिनके विरुद्ध आंशिक आपूर्ति की गई थी	प्राप्त औषधियों/सामग्री की राशि	आपूर्ति न किये गये औषधियों/सामग्री की राशि	मु.चि. एवं स्वा.अ./सिविल सर्जन द्वारा आरोपित की जाने वाली शास्ति की राशि (आपूर्ति न की गई राशि का 20 प्रतिशत)
1	2	3	4	5	6	7	8	9	10	
1	मु.चि. एवं स्वा.अ., खंडवा	2011-12	54	3143970	54	0	0	3143970	628794	
		2012-13	58	2711429	58	0	0	2711429	542286	
		2013-14	43	5208343	31	12	1122462	4085881	817176	
2	सिविल सर्जन, डिंडोरी	2012-13	44	2220448	32	12	644645	1575803	315161	
		2013-14	40	1697474	22	18	415760	1281714	256343	
3	मु.चि. एवं स्वा.अ., डिंडोरी	2012-13	32	4198347	22	10	714677	3483670	696734	
		2013-14	27	2563903	16	11	1107995	1455908	291182	
4	मु.चि. एवं स्वा.अ., नरसिंहपुर	12/12 to 03/13	8	1486555	5	3	525334	961221	192244	
		2013-14	19	2276323	15	4	138563	2137760	427552	
5	मु.चि. एवं स्वा.अ., देवास	2011-12	45	7054711	29	16	2484660	4570051	914010	
		2012-13	36	4865366	26	10	1087947	3777419	755484	
		2013-14	12	2020134	12	0	0	2020134	404027	
6	मु.चि. एवं स्वा.अ., रतलाम	2012-13	36	2415450	36	0	0	2415450	483090	
		2013-14	24	958240	24	0	0	958240	191648	
7	सिविल सर्जन, हरदा	2011-12	90	1122379	90	0	0	1122379	224476	
		2012-13	145	759746	145	0	0	759746	151949	
		2013-14	64	935691	64	0	0	935691	187138	
8	सिविल सर्जन, शाजापुर	2012-13	56	3669723	56	0	0	3669723	733945	
		2013-14	77	4441412	71	6	766766	3674646	734929	
9	मु.चि. एवं स्वा.अ., भोपाल	2012-13	29	1262039	15	14	408367	853672	170734	
		2013-14	16	3274767	8	8	1137165	2137602	427520	
10	सिविल सर्जन, दमोह	2011-12	13	464657	13	0	0	464657	92931	
		2012-13	46	1805783	46	0	0	1805783	361157	
		2013-14	70	6637026	45	25	1675834	4961192	992238	

1	2	3	4	5	6	7	8	9	10
11	सिविल सर्जन, जबलपुर	2012-13	46	4433390	46	0	0	4433390	886678
		2013-14	74	8487608	49	25	1723193	6764415	1352883
12	मु.चि. एवं स्वा.अ., सतना	2012-13	47	12834318	22	25	3898343	8935975	1787195
		2013-14	35	7426837	26	9	990513	6436324	1287265
13	मु.चि. एवं स्वा.अ., दमोह	2011-12	6	910563	6	0	0	910563	182113
		2012-13	11	2506743	11	0	0	2506743	501349
		2013-14	31	3195922	22	9	736594	2459328	491866
14	मु.चि. एवं स्वा.अ., शिवपुरी	2012-13	287	3176277	287	0	0	3176277	635255
		2013-14	70	4078543	61	9	601479	3477064	695413
15	मु.चि. एवं स्वा.अ., होशंगाबाद	2012-13	36	6220622	19	17	1894863	4325759	865152
		2013-14	46	5264730	32	14	1711374	3553356	710671
16	सिविल सर्जन, मंडला	2012-13	71	5001334	49	22	1138297	3863037	772607
		2013-14	58	3763004	41	17	687314	3075690	615138
17	सिविल सर्जन, मंदसौर	2012-13	57	6674572	50	7	155458	6519114	1303823
		2013-14	69	3552283	62	7	204505	3347778	669556
		योग	2028	144720662	1718	310	25972108	118748554	23749711

परिशिष्ट-3.5

(संदर्भ: कडिका 3.1.3, पृष्ठ 100)

मुद्रांक शुल्क का कम आरोपण और पंजीयन शुल्क का आरोपण न किये जाने का विवरण

(राशि ₹ में)

स.क्र.	इकाई का नाम	प्रीमियम/ऑफसेट मूल्य	आरोपण योग्य मुद्रांक शुल्क (8%/7.5%/5%)	आरोपण योग्य पंजीयन शुल्क (मुद्रांक शुल्क का 75%)	योग मुद्रांक शुल्क + पंजीयन शुल्क (4+5)	आरोपित मुद्रांक शुल्क	आरोपित पंजीयन शुल्क	मुद्रांक शुल्क/पंजीयन शुल्क का कम आरोपण {6-(7+8)}
1	2	3	4	5	6	7	8	9
1	कार्यालय सिविल सर्जन सह अस्पताल अधीक्षक, मंदसौर	22686513	1814921	1361191	3176112	16550	0	3159562
2	कार्यालय सिविल सर्जन सह अस्पताल अधीक्षक, सतना	4884613	386856	290142	676998	400	0	676598
3	कार्यालय सिविल सर्जन सह अस्पताल अधीक्षक, हरदा	10796000	599925	449950	1049875	0	0	1049875
4	कार्यालय सिविल सर्जन सह अस्पताल अधीक्षक, जबलपुर	6483438	518672	389006	907678	0	0	907678
5	कार्यालय सिविल सर्जन सह अस्पताल अधीक्षक, गुना	10491101	839288	629466	1468754	4850	0	1463904
6	कार्यालय सिविल सर्जन सह अस्पताल अधीक्षक, शाजापुर	5366480	427628	320720	748348	1300	0	747048
7	कार्यालय सिविल सर्जन सह अस्पताल अधीक्षक, उज्जैन	4647600	371808	278856	650664	2400	0	648264
8	कार्यालय मुख्य चिकित्सा एवं स्वास्थ्य अधिकारी, उज्जैन	11050627	867630	650725	1518355	3720	0	1514635
	योग	76406372	5826728	4370056	10196784	29220	0	10167564

परिशिष्ट-3.6

(संदर्भ: कडिका 3.1.4, पृष्ठ 101)

राज्य बीमारी सहायता निधि, 1997 के अंतर्गत अपात्र हितग्राहियों को स्वीकृत राशि का विवरण दर्शाने वाला पत्रक

(₹ लाख में)

स. क्र.	कार्यालय का नाम	अपात्र हितग्राहियों की संख्या	स्वीकृत राशि
1	मु.चि. एवं स्वा.अ., भोपाल	16	10.21
2	मु.चि. एवं स्वा.अ., दमोह	19	23.05
3	मु.चि. एवं स्वा.अ., डिंडौरी	08	9.25
4	मु.चि. एवं स्वा.अ., छिंदवाड़ा	29	31.37
5	मु.चि. एवं स्वा.अ., नरसिंहपुर	12	11.55
6	मु.चि. एवं स्वा.अ., शिवपुरी	10	6.26
7	मु.चि. एवं स्वा.अ., टीकमगढ़	12	8.81
	योग	106	100.50

परिशिष्ट-3.7

(संदर्भ: कडिका 3.2.2, पृष्ठ 105)

अतिरिक्त मांग प्रभार एवं कम विद्युत कारक शास्ति का परिहार्य भुगतान दर्शाने वाला विवरण पत्रक

(राशि ₹ में)

स.क्र.	माह/वर्ष	संविदा मांग के व्ही ए में	अधिकतम मांग के व्ही ए में	देयक मांग के व्ही ए में	अधिकतम मांग एवं देयक मांग में अन्तर के व्ही ए में	शास्ति प्रति के व्ही ए	किया हुआ अधिकतम भुगतान	विद्युत कारक समायोजन प्रभार (शास्ति)
1	अगस्त-12	2200	125	1980	1855	300	556500	81998
2	सितम्बर-12	2200	125	1980	1855	300	556500	23554
3	अक्टूबर-12	2200	115	1980	1865	300	559500	0
4	नवम्बर-12	2200	120	1980	1860	300	558000	0
5	दिसम्बर-12	2200	150	1980	1830	300	549000	0
6	जनवरी-13	2200	220	1980	1760	300	528000	0
7	फरवरी-13	2200	41	1980	1939	300	581700	6771
8	मार्च-13	1200	150	1080	930	300	279000	12587
9	अप्रैल-13	1200	165	1080	915	300	274500	17179
10	मई-13	1200	160	1080	920	300	276000	14552
11	जून-13	1200	150	1080	930	300	279000	0
12	जुलाई-13	1200	165	1080	915	300	274500	0
13	अगस्त-13	1200	225	1080	855	300	256500	0
14	सितम्बर-13	1200	405	1080	675	300	202500	0
15	अक्टूबर-13	1200	270	1080	810	300	243000	0
16	नवम्बर-13	1200	150	1080	930	300	279000	0
17	दिसम्बर-13	1200	195	1080	885	300	265500	0
18	जनवरी-14	1200	260	1080	820	300	246000	0
19	फरवरी-14	1200	205	1080	875	300	262500	0
योग							7027200	156641

परिशिष्ट-3.8

(संदर्भ: कडिका 3.2.2, पृष्ठ 105)

गारंटित न्यूनतम खपत का परिहार्य भुगतान दर्शाने वाला विवरण पत्रक

(राशि ₹ में)

स. क्र.	माह/वर्ष	संविदा मांग के व्ही ए में	गारंटित न्यूनतम खपत का प्रत्येक माह भुगतान किया जाना था 50*संविदा मांग = एम. पी.ई.आर.सी. प्रशुल्क 2012-13 के अनुसार गारंटित न्यूनतम खपत	कम्पनी द्वारा गारंटित न्यूनतम खपत देयक दिया गया	महाविद्यालय द्वारा वास्तविक किया गया उपभोग के व्ही एच में	गारंटित न्यूनतम खपत एवं महाविद्यालय द्वारा किये गये वास्तविक उपभोग का अन्तर के व्ही एच में	भुगतान की दर प्रति के व्ही एच	महाविद्यालय द्वारा दिया गया अतिरिक्त भुगतान	अन्य श्रेणी में कम्पनी द्वारा दिया गया गलत बिल
1	अगस्त-12	2200	110000	220000	44625	175375	5.25	920718.8	577500
2	सितम्बर-12	2200	110000	220000	49850	170150	5.25	893287.5	577500
3	अक्टूबर-12	2200	110000	110000	47375	62625	5.33	333791.3	
4	नवम्बर-12	2200	110000	110000	43625	66375	5.31	352451.3	
5	दिसम्बर-12	2200	110000	110000	59000	51000	5.32	271320	
6	जनवरी-13	2200	110000	110000	84550	25450	5.40	137430	
7	फरवरी-13	2200	110000	110000	62700	47300	5.40	255420	
8	मार्च-13	1200	60000	120000	58275	61725	5.40	279315	270000
9	अप्रैल-13	1200	60000	120000	64950	0	0.00	-270000	
10	मई-13	1200	60000	60000	68775			0	
11	जून-13	1200	60000	60000	58425			8331	
12	जुलाई-13	1200	60000	60000	58525			7802	
13	अगस्त-13	1200	60000	60000	68325			0	
14	सितम्बर-13	1200	60000	60000	69600			0	
15	अक्टूबर-13	1200	60000	60000	57900			-5139	
16	नवम्बर-13	1200	60000	60000	54850			0	
17	दिसम्बर-13	1200	60000	60000	75150			0	
18	जनवरी-14	1200	60000	60000	105875			0	
19	फरवरी-14	1200	60000	60000	83350			0	
योग								3184728	

परिशिष्ट-3.9

(संदर्भ: कडिका 3.2.5, पृष्ठ 108)

नमूना जांच किये गये टी.सी.सी. में अस्वीकार्य व्यय के प्रकरणों को दर्शाने वाला विवरण पत्रक

टी.सी.सी. का नाम	व्यय की अवधि	व्ययवर्तित राशि (₹ लाख में)	लेखापरीक्षा निष्कर्ष	विभाग का उत्तर
रतलाम	जनवरी 2010 से मार्च 2014	8.32	जी.ओ.आई. के अनुदान का उपकरण के रखरखाव तथा अन्य आकस्मिकताओं पर व्यय किया गया जबकि यह व्यय राज्य शासन द्वारा किया जाना था ।	प्रेक्षण स्वीकार किये गये ।
शिवपुरी	2012-13 एवं 2013-14	9.19	वर्ष 2012-13 से 2013-14 की अवधि में ट्रामा सेन्टर में संविदा पर नियुक्त स्टाफ के वेतन के भुगतान पर खर्च किया गया जबकि एम.ओ.यू. के अनुसार यह खर्च राज्य शासन का दायित्व था ।	राज्य शासन से कोई निर्देश प्राप्त नहीं हुए थे ।
ग्वालियर	अक्टूबर 2013 से दिसम्बर 2013	39.50	संविदा पर नियुक्त अतिरिक्त मानव-शक्ति के लिए प्रदायित राशि से केन्द्र पर पदस्थ नियमित स्टाफ के वेतन एवं भत्तों पर खर्च किया गया ।	प्रेक्षण स्वीकार किये गये ।
	मार्च 2013 से दिसम्बर 2013	11.84	केन्द्र की सफाई एवं सुरक्षा पर खर्च किये गये जबकि जी.ओ.आई. का अनुदान उपरोक्त कार्यों के लिए उपयोग नहीं किया जाना था ।	प्रेक्षण स्वीकार किये गये ।
	अक्टूबर 2013	1.95	संचार शीर्ष के अंतर्गत प्राप्त जी.ओ.आई. अनुदान से प्रिन्टिंग कार्यों पर व्यय किया गया ।	व्यय अत्यावश्यक होने के कारण किया गया ।
योग		70.80		

परिशिष्ट-3.10

(संदर्भ: कडिका 3.2.5, पृष्ठ 109)

स्तर-II टी.सी.सी. के लिये निर्धारित आवश्यक उपकरणों की उपलब्धता की सूची को दर्शाने वाला विवरण पत्रक

सरल क्रमांक	निर्धारित उपकरण का नाम	आवश्यक उपकरणों की उपलब्धता	
		ग्वालियर	शिवपुरी
1.	सी-आर्म इमेज इन्टेन्सीफायर	हाँ	हाँ
2.	3 डी. अल्ट्रासोनोग्राफी	नहीं	नहीं
3.	500 एम.ए. एक्सरे	हाँ	हाँ
4.	सी. टी. स्केन	नहीं	नहीं
5.	100 एम.ए. पोर्टेबल एक्सरे	नहीं	हाँ
6.	ओ.टी. टेबल	हाँ	हाँ
7.	कौटरी मशीन	हाँ	हाँ
8.	ओ.टी. सीलिंग लाइट	हाँ	हाँ
9.	हाई वैक्यूम सक्शन मशीन	हाँ	हाँ
10.	एनास्थिसिया मशीन विथ मॉनीटर	हाँ	हाँ
11.	स्टेन्डर्ड वेन्टीलेटर	हाँ	हाँ
12.	न्यूमेटिक टर्नीक्वेट	नहीं	हाँ
13.	जनरल सर्जिकल यंत्र	हाँ	हाँ
14.	स्पाईनल सर्जरी यंत्र	नहीं	नहीं
15.	थोरेकोटॉमी यंत्र	नहीं	नहीं
16.	फैसियोमैक्सिलरी यंत्र	नहीं	नहीं
17.	पॉवर ड्रिल तथा पॉवर शॉ	हाँ	नहीं
18.	क्रैनियोटॉमी यंत्र,	हाँ	नहीं
19.	स्पलिनट्स एवं ट्रेक्शन	हाँ	नहीं
20.	ए.बी.जी. मशीन	हाँ	नहीं
21.	ऑटोमेटिक बायो-एनालाइजर	नहीं	हाँ
22.	डेफिब्रिलेटर	हाँ	हाँ
23.	ऑपरेटिंग माइक्रोस्कोप	नहीं	नहीं
24.	ऑपरेटिंग हेडलाइट्स	नहीं	हाँ
25.	रिहेबीलिटेशन उपकरण	नहीं	नहीं
26.	ब्लड बैंक उपकरण	नहीं	हाँ
27.	वेन्टीलेटर	हाँ	हाँ
28.	मॉनीटर	हाँ	हाँ
29.	लैमिनार एयर फ्लो	नहीं	हाँ
30.	मेनीफोल्ड सिस्टम	नहीं	नहीं

परिशिष्ट-3.11

(संदर्भ: कडिका 3.2.5, पृष्ठ 109)

अकार्य स्थिति में होना सूचित किये गये उपकरणों का विवरण दर्शाने वाला पत्रक

(राशि ₹ में)

सरल क्रमांक	उपकरण का नाम	कुल क्रय संख्या	पंचवर्षीय योजना का नाम	क्रय/ प्राप्ति का दिनांक	अकार्य स्थिति में उपकरणों की संख्या	दिनांक जब से अकार्य स्थिति में हैं	वॉरंटी की अवधि	दर	अकार्य स्थिति में उपकरणों की राशि
1.	ऑटो ब्लड गैस एनालाइजर	01	ग्यारहवीं योजना	12.09.2011	01	12.11.2012	3 वर्ष	995000	995000
2.	वेन्टीलेटर	12	ग्यारहवीं योजना	25.09.2011	10	30.10.2012 (4) एवं 12.02.2013 (6)	3 वर्ष	603077	6030770
	योग								7025770

परिशिष्ट-3.12

(संदर्भ: कंडिका 3.2.5, पृष्ठ 109)

मार्च 2014 की स्थिति में निर्धारित/स्वीकृत तथा कार्यरत मानव-शक्ति की स्थिति को दर्शाने वाला विवरण पत्रक

टी.सी.सी. का नाम/प्रकार		विशेषज्ञ	चिकित्सा अधिकारी	पैरा-मेडीकल स्टाफ	अन्य स्टाफ
उज्जैन (पायलट परियोजना)	निर्धारित	9	—	—	—
	स्वीकृत	3	5	6	3
	कार्यरत	1	निरंक	निरंक	1
	कमी ¹ (प्रतिशत)	6 (67)	—	—	—
	कमी ² (प्रतिशत)	2 (67)	5 (100)	6 (100)	2 (67)
रतलाम (पायलट परियोजना)	निर्धारित	9	—	—	—
	स्वीकृत	3	5	10	निरंक
	कार्यरत	1	2	2	निरंक
	कमी (प्रतिशत)	6 (67)	—	—	—
	कमी (प्रतिशत)	2 (67)	3 (60)	8 (80)	—
इन्दौर (पायलट परियोजना)	निर्धारित	9	—	—	—
	स्वीकृत	निरंक	निरंक	निरंक	निरंक
	कार्यरत	निरंक	निरंक	निरंक	निरंक
	कमी (प्रतिशत)	9 (100)	—	—	—
	कमी (प्रतिशत)	—	—	—	—
ग्वालियर (स्तर-II)	निर्धारित	9	8	67	15
	स्वीकृत	8	19	46	3
	कार्यरत	निरंक	14	39	1
	कमी (प्रतिशत)	1 (11)	—	21 (31)	12 (80)
	कमी (प्रतिशत)	8 (100)	5 (26)	7 (15)	2 (67)
शिवपुरी (स्तर-II)	निर्धारित	9	8	67	15
	स्वीकृत	3	5	10	निरंक
	कार्यरत	2	निरंक	10	निरंक
	कमी (प्रतिशत)	6 (67)	3 (38)	57 (85)	15 (100)
	कमी (प्रतिशत)	1 (33)	5 (100)	निरंक	—

¹ निर्धारित पदों के विरुद्ध स्वीकृत पद

² स्वीकृत पदों के विरुद्ध कार्यरत शक्ति