

परिशिष्ट-1 (संदर्भ पैराग्राफ 1.3)

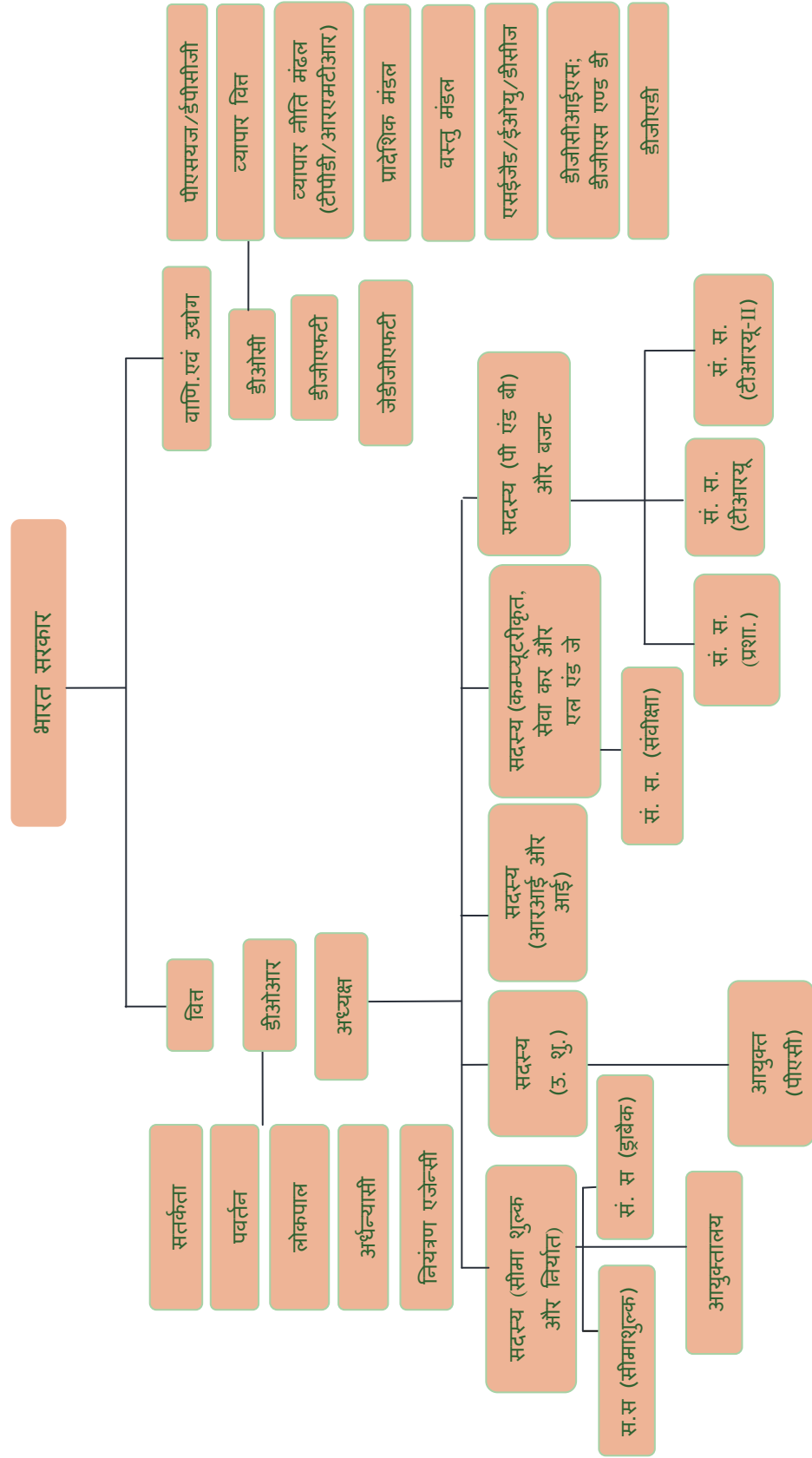

**परिशिष्ट 2: वाणिज्यिक विभाग द्वारा निष्कर्षित व्यापार करार/समझौता
(संदर्भ पैराग्राफ 1.7)**

- i. गैर-प्राधिकृत व्यापार को नियंत्रित करने के लिए नेपाल के साथ सहयोग करार।
- ii. भारत और फिनलैंड में आर्थिक सहयोग पर करार
- iii. दक्षिण एशिया मुक्त व्यापार क्षेत्र एसएफटीए पर करार
- iv. प्रशांत एशिया व्यापार करार एपीटीए
- v. भारत और मलेशिया में विस्तृत/व्यापक आर्थिक सहयोग करार
- vi. भारत गणतंत्र और सिंगापुर गणतंत्र के बीच सीईसीए
- vii. व्यापक प्राथमिकताओं की वैश्विक प्रणाली जीएसटीपी
- viii. भारत अफ्रीका व्यापार करार/समझौता
- ix. भारत चिले पीटीए
- x. भारत अफगानिस्तान पीटीए
- xi. भारत एसईएएन समझौते
- xii. भारत भूटान व्यापार समझौता
- xiii. भारत जापान सीईपीए
- xiv. भारत कोरिया सीईपीए
- xv. भारत मरकोसर³¹ पीटीए
- xvi. भारत नेपाल व्यापार संधि
- xvii. भारत श्री लंका एफटीए
- xviii. सेवाओं में व्यापार पर एसएटीआईएस एसएएआरसी समझौता
- xix. भारत और नेपाल के बीच पारगमन पर संधि

स्रोत: <http://commerce.nic.in/trade/international>

³¹ एमईआरसीओएसयूआर लातिन अमरीका जिसमें ब्राज़िल, अर्जेंटीना, युरुगवे और परागवे शामिल हैं में एक ट्रेडिंग ब्लाक है।

परिशिष्ट 3: डीआरआई (योजनावार) द्वारा पाए गए शुल्क अपवंचन के मामले
(पैराग्राफ 1.23 देखें) ₹ करोड़

क्रम सं.	योजना	वि.व.09		वि.व. 10		वि.व. 11		वि.व. 12		वि.व. 13	
		मामलों की संख्या	शुल्क	मामलों की संख्या	शुल्क	मामलों की संख्या	शुल्क	मामलों की संख्या	शुल्क	मामलों की संख्या	शुल्क
1	कम मूल्यांकन	144	509.33	105	166.18	197	132.12	184	466.17	210	282.43
2	गलत घोषणा	66	100.76	100	215.24	91	110.19	111	844.44	298	2392.26
3	डीईपीबी/अग्रिम लाइसेंस का दुरुपयोग	5	22.71	10	5.66	18	264.62	1	0.10	6	139.73
4	डीईपीबी का दुरुपयोग	12	7.60	21	7.40	34	3.80	26	23.93	16	22.77
5	ईपीईजी का दुरुपयोग	23	67.20	3	0.90	10	3.33	6	25.72	13	179.55
6	ईओयू/ईपीजी/सेज का दुरुपयोग	7	34.75	9	3.28	4	0.04	6	9.66	7	39.07
7	समाप्त प्रयोग एवं अन्य अधिसूचनाओं का दुरुपयोग	17	145.16	15	24.60	26	100.55	54	304.84	39	67.79
8	ड्रावेंक	7	21.80	38	91.76	102	81.42	13	25.93	71	1590.14
9	अन्य	59	619.28	90	100.21	99	130.4	97	27.43	49	28.92
	कुल	340	1528.59	391	615.23	581	826.47	498	1728.22	709	4742.66

स्रोत: सीबीईसी, राजस्व विभाग, वित्त मंत्रालय

परिशिष्ट 4: विनिर्दिष्ट प्रतिभूतियों की जब्ती (पैराग्राफ 1.24 देखें)

₹ करोड़

क्रम सं.	प्रतिभूति	वि.व.09		वि.व. 10		वि.व. 11		वि.व. 12		वि.व.13	
		अखिल भारतीय	डीआरई	अखिल भारतीय	डीआरई	अखिल भारतीय	डीआरई	अखिल भारतीय	डीआरई	अखिल भारतीय	डीआरई
I	सोना	5.39	2.50	27.46	13.95	9.34	0.25	46.43	8.25	99.35	44.80
II	विदेशी मुद्रा	8.32	1.09	3.79	0.39	3.83	1.36	35.55	0.27	9.96	0.06
III	नाकोटिक ड्रग्स	64.69	14.11	116.23	37.52	58.33	16.72	1711.93	1653.81	969.16	194.84
IV	इलेक्ट्रॉनिक वस्तुएं	31.69	14.12	120.03	13.94	167.04	21.49	189.98	4.06	71.66	13.14
V	कम्प्यूटर्स /पाटर्स	127.40	117.60	15.95	7.28	5.29	2.26	4.99	1.19	18.60	0.36
VI	फैब्रिक /रेशमी धागे आदि	435.14	19.20	71.95	30.74	187.70	36.45	158.79	52.38	49.89	5.45
VII	बियरिंग्स	0.64	0	0.66	0	0.14	0	6.10	1.98	0.32	0.00
VIII	हीरे	9.09	3.85	13.83	7.77	11.52	1.00	24.66	15.50	9.46	5.00
IX	भारतीय मुद्रा	4.30	1.67	3.95	2.06	2.11	1.16	18.20	0.31	4.87	2.44
X	घड़ियाँ /पाटर्स	2.07	0.35	0.82	0	4.31	3.06	7.30	2.78	8.88	1.41
XI	मशीनरी/पाटर्स	86.51	78.51	480.20	9.58	249.76	106.61	133.71	113.34	69.50	38.78
XII	वा./वेस/हवाई जहाज	72.04	10.63	69.98	39.78	24.89	1.13	415.40	274.61	306.08	191.15
XIII	भारतीय नकली मुद्रा	2.00	1.87	0.65	0.55	1.81	1.50	2.64	2.19	2.24	2.02
XIV	विविध/अन्य	707.52	480.89	1231.00	516.61	1749.63	620.27				
	कुल	1556.80	746.39	2156.50	680.17	2475.70	813.26	2755.68	2130.67	1619.97	499.45

परिशिष्ट 5 (पैरा संख्या 2.4.2)

विलम्बित आवेदनों पर विलम्बित कटौती न लगाने के परिणामस्वरूप शुल्क क्रेडिट की अधिक मंजूरी

क्रम सं.	फाईल सं./प्राधिकार संख्या	प्राधिकार धारक	क्रेडिट का अन्तर (₹)
आरए-अहमदाबाद			
1	08/91/87/467/ एएम 12	एआईए इंजीनियरिंग लिमिटेड	9916
2	08/91/87/920 एएम 12	एआईए इंजीनियरिंग लिमिटेड	32747
3	08/91/87/127/ एएम 12	क्रिस्टल क्विनोन प्राइवेट लिमिटेड	9530
4	08/93/87/416/एएम12	सेंडविक एशिया प्राइवेट लिमिटेड	4142
		उप जोड़	56335
आरए-हैदराबाद			
1	910053026		1997
2	910054469		25818
3	910053187		2034
4	910054042		325
5	910053751		25884
6	910053753		56192
		उप जोड़	112250
आरए-जयपुर			
1	13/21/087/1804/एएम13	मै.क्यूरियो क्राफ्ट्स, जोधपुर	280
2	13/22/87/705/एएम13	मै. नवकार वूलेन्स प्रा. लिमिटेड, बिकानेर	5973
3	13/21/87/1664/एएम13	मै. एबीसी इंडस्ट्रीज, जयपुर	4769
4	13/22/87/551/एएम13	मै. सावी एक्पोटर्स, जयपुर	3092
5	13/22/087/730/एएम13	मै. सर्राफ सिजनिंग उद्योग सरदारशहर	15042
6	13/21/087/0222/एएम13	मै. सनसिटी आर्ट निर्यात, जोधपुर	3781
7	1310042527/20.3.13	मै. क्यूरियो क्राफ्ट्स, जोधपुर	536
8	1310037989/13.12.11	मै. सोप्रा ओवरसीज, जयपुर	292
9	1310033801/18.11.10	मै. श्री ऋषभ मारमो	3484

क्रम सं.	फाईल सं./प्राधिकार संख्या	प्राधिकार धारक	क्रेडिट का अन्तर (₹)
		प्रा. लिमिटेड, उदयपुर	
10	13/21/087/01166/एएम12	मै. माल्गो	1099
		एक्सपोर्टर्स, जयपुर	
11	13/21/078/00133/एएम11	मै. देवगिरी	3097
		एक्सपोर्टर्स, जयपुर	
12	13/21/087/00106/एएम12	मै. निहाल एक्विजम, जयपुर	1163
13	1310042072	मै. सीट कमल	1322
		इंटरनेशनल, जयपुर	
14	13/21/87/249/एएम13	मै. दुर्गा इंपेक्स, जयपुर	829
15	13/21/87/1474/एएम13	मै. इंप्रेसन्स जोधपुर उप जोड़	108273 153032
आरए-मुंबई			
1	310707366 डीटीडी 3/9/2012	मै. राम फैशन निर्यात लिमिटेड उप जोड़	20711 20711
आरए-सूरत			
1	461/एएम11	भारती क्रियेसन	20856.36
2	401/एएम11	पायनियर इंटरनेशनल	6756.26
3	454/एएम11	धनकृप इंटरप्राइजेज	8851.54
4	274/एएम11	मिस्टिक एक्सपोर्टर्स	18578.16
5	309/एएम11	सालासर पालीफैब प्राइवेट लिमिटेड	23680.36
6	342/एएम11	चेवली टेक्सटाइल्स	18270.12
7	592/एएम11	रवि एक्सपोर्टर्स लिमिटेड	16920.48
8	2/एएम12	मीनाक्षी एक्सपोर्टर्स	6097.90
9	1/एएम09	नेमलक्ष्मी बुक्स (इंडिया) प्राइवेट लिमिटेड	162113.00
10	52/एएम11	पॉची क्रिएशन	10484.28
11	24/एएम11	विभा इंटर.	13687.80
12	36/एएम13	सुशीला इंडस्ट्रीज	41519.65
13	182/एएम13	कृष्णा टेरीन प्रा. लिमिटेड	144906.50
14	527/एएम13	खजाना ओवरसीज़	552150.00

क्रम सं.	फाईल सं./प्राधिकार संख्या	प्राधिकार धारक	क्रेडिट का अन्तर (₹)
15	170/एएम13	मीनाक्षी एक्सपोर्ट्स	117169.80
16	582/एएम12		19243.84
		उप जोड़	11,81,286.05
		सकल जोड़	15,23,614.05

परिशिष्ट 6 (पैरासंख्या 2.4.3)

अध्याय 3 का लाभ लेने की घोषण ने करने वाले अवैध शिपिंग बिल्स का गलत मान्यीकरण

प्राधिकार धारक का नाम	एस.बी. संख्या और तिथि जिसकी घोषण अपेक्षित है	शुल्क क्रेडिट (लाख ₹)
आरए अहमदाबाद		
1. अदानी विल्मर लिमिटेड	3505810/5/3/2011	2000878
	3505850/5/3/2011	1976596
2. अदानी विल्मर लिमिटेड	2498361/2/12/2011	1662345
3. अदानी विल्मर लिमिटेड	3053508/3/31/2011	357253
	3053432/3/31/2011	178626
	3053187/3/31/2011	178626
	3053238/3/31/2011	178626
	3052872/3/31/2011	107176
	3052721/3/31/2011	357253
	3051497/3/31/2011	250077
	3051617/3/31/2011	250077
	3052146/3/31/2011	1071759
	3052280/3/31/2011	107176
	3052528/3/31/2011	107176
	3052433/3/31/2011	357253
	3053060/3/31/2011	71451
4. अदानी विल्मर लिमिटेड	2938056/3/24/2011	1854239
	2540813/2/17/2011	1238632
	2939651/3/24/2011	1512998
5. अदानी विल्मर लिमिटेड	3616829/5/11/2011	1013119
	3616926/5/11/2011	641761
	3553734/5/6/2011	936686
	3553802/5/6/2011	2649000
	3345153/4/22/2011	1494695
	3345067/4/22/2011	744240
	3345324/4/22/2011	1714663
	2969015/3/26/2011	2616579
6. अदानी विल्मर लिमिटेड	2664844/3/7/2011	2914299
		124329
		60421
		946731
7. अदानी विल्मर लिमिटेड	2159341/1/5/2011	95658
	2233758/1/13/2011	2749318
	2208602/1/11/2011	2789280
8. अदानी विल्मर लिमिटेड	2273001/1/19/2011	2775620
9. अदानी विल्मर लिमिटेड	2409140/2/3/2011	1148775

प्राधिकार धारक का नाम	एस.बी. संख्या और तिथि जिसकी घोषण अपेक्षित है	शुल्क क्रेडिट (लाख ₹)	
10. अदानी विल्मर लिमिटेड	2453771/2.8.2011	867122	
	2432976/2/5/2011	1419976	
	2335259/1/27/2011	2907824	
	2432889/2/5/2011	1405776	
	24539542/18/2011	1280451	
	24534812/8/2011	1631125	
	2746803/3/9/2011	2917253	
	2735372/3/8/2011	1187441	
	2688805/3/3/2011	1701216	
	2688608/3/3/2011	1695578	
11. अदानी विल्मर लिमिटेड	2688462/3/3/2011	429600	
	2370972/1/31/2011	2500680	
	2432827/2/5/2011	1132557	
	2393342/2/12/2011	873474	
12. अदानी विल्मर लिमिटेड	2408996/2/3/2011	1765960	
	2187589/1/7/2011	1168521	
	1287637/1/7/2011	774919	
13. गोकुल रीफ़ॉल्स और सॉल्वेंट्स लिमिटेड	2759938/3/10/2011	982452	
	2760051/3/10/2011	3081318	
	2734467/3/8/2011	3118896	
14. महालक्ष्मी एक्सपोर्ट्स	2406927/2/2/2011	1802000	
	2408997/2/3/2011	33282	
	2423634/2/4/2011	63265	
	2479861/2/10/2011	62289	
	2491919/2/11/2011	57505	
	2556271/2/18/2011	62957	
	2606805/2/23/2011	24470	
	15. अरविंद लिमिटेड	3662744/5/13/2011	140215
		3776402/5/23/2011	144393
		3739834/5/19/2011	175840
3776807/5/23/2011		82207	
3846173/5/27/2011		179504	
3863364/5/28/2011		137703	
3795371/5/24/2011		99080	
3801759/5/24/2011		116819	
3777627/5/23/2011		189871	
3865026/5/28/2011		55415	
16. अरविंद लिमिटेड	3795160/5/24/2011	63539	
	3876634/5/30/2011	152223	
	3491750/5/2/2011	110835	
	3556638/5/6/2011	100669	
	3560826/5/6/2011	23057	
	3603636/5/10/2011	172005	
	3573928/5/7/2011	88642	
	3668281/5/14/2011	170387	
	3676697/5/16/2011	93797	
	3635439/5/12/2011	50954	
3708945/5/18/2011	186184		
	3504619/5/3/2011	160203	

प्राधिकार धारक का नाम	एस.बी. संख्या और तिथि जिसकी घोषण अपेक्षित है	शुल्क क्रेडिट (लाख ₹)
17. रघुवीर एक्जिम	2.4.2011 और 17.5.2011 के बीच सभी 19 एसबीज़	2078505
18. एशियन स्पाइसेज़	2332657/1/25/2011	134911
	2360072/1/29/2011	43077
	2417953/2/3/2011	49673
	2454734/2/8/2011	52781
	2476757/2/10/2011	49803
	2558717/2/18/2011	162315
	2283816/1/20/2011	73027
19. गोकुल रीफ़ॉल्स और सॉल्वेंट	2406923/2/2/2011	360400
	2406944/2/2/2011	180200
	2406948/2/2/2011	180200
	2406947/2/2/2011	180200
	2288784/1/20/2011	1430400
	2406943/2/2/2011	180200
	2288781/1/20/2011	107280
	2406965/2/2/2011	122536
	2406922/2/2/2011	180200
	2406928/2/2/2011	360400
	2288780/1/20/2011	71520
	2326346/1/25/2011	17880
	2289460/1/20/2011	1788000
	2406924/2/2/2011	360400
	2406962/2/2/2011	122536
	2288778/1/20/2011	178800
	2499083/2/12/2011	1883090
	2517057/2/14/2011	112985
	2499088/2/12/2011	376618
	2499086/2/12/2011	188309
2499087/2/12/2011	188309	
2500152/2/12/2011	188309	
2517042/2/14/2011	376618	
2517043/2/14/2011	372369	
	उप जोड़	89026691
आरए-गांधीधाम		
1. हिन्द स्टील्स	2290453/2/1/2011	246202.80
	2290448/1/20/2011	246202.80
2. हिन्द स्टील्स	2204049/1/10/2011	243194.80
	2204045/1/10/2011	243194.80
3. हिन्द स्टील्स	2279088/1/19/2011	277636.20
	2278011/1/19/2011	209871.80
4. हिन्द स्टील्स	2766133/3/10/2011	249235.10
	2766138/3/17/2011	243641.40
	214387/1/10/2011	242870.80
	2143589/1/3/2011	243328.90
	2742076/3/8/2011	244804.90
	2742077/3/8/2011	244804.90
5. हिन्द स्टील्स	2221646/1/12/2011	247262.50
	2221652/1/12/2011	234825.00

प्राधिकार धारक का नाम	एस.बी. संख्या और तिथि जिसकी घोषण अपेक्षित है	शुल्क क्रेडिट (लाख ₹)
6. हिन्द स्टील्स	2529765/2/15/2011	246203.00
	2529766//2/15/2011	246203.00
7. फ्रेंडस मर्केटाइल लिमिटेड	दिनांक 23/5/2011से 24/5/2011 तक 12 एसबीज़	486735.90
8. थेन ट्रेडिंग कम्पनी	91/1/10/2011	72346.96
	90/1/10/2011	44521.20
	102/1/21/2011	176229.80
	उप जोड़	4689316
आरए-हैदराबाद		
1. अरबिंदो फार्मा लिमिटेड	4386682/2/7/2011	1022
2. ग्लोकेम इंडस्ट्रीज लिमिटेड	431294/28.6.2011	269
	7715202/24/2/2011	296
3. न्यूलैंड लेबोरेटरीज	2246871/25/5/2011	7225
	2248110/31/5/2011	7814
4. हरतिक एक्विजम	2917483/23/3/2011	342939
5. अरबिंदो फार्मा लिमिटेड	सितम्बर 2010 से दिसम्बर 2010 के लिए 15 एसबीएस	3015421
6. अरबिंदो फार्मा लिमिटेड	अप्रैल 2010 से अगस्त 2010 के लिए 43 एसबीएस	3110800
7. अरबिंदो फार्मा लिमिटेड	अक्टूबर 2009 से दिसम्बर 2009 तक 3एसबीएस	264067
8. अरबिंदो फार्मा लिमिटेड	दिसम्बर 2010 से जनवरी 2011 तक 24 एसबीएस	5598745
9. अरबिंदो फार्मा लिमिटेड	अप्रैल 2010 से जनवरी 2011 के लिए 50 एसबीएस	2712545
	उप जोड़	15061143
आरए-जयपुर		
1. मै. मयूर यूनिकोटर्स लिमिटेड, जयपुर	000004/1.1.11	89840
	000021/4.1.11	19998
	000023/4.1.11	79837
	00054/7.1.11	92820
	000059/10.1.11	73510
	000058/10.1.11	18398
	000102/13.1.11	18707
	000103/13.1.11	84011
	000141/18.1.11	7928
	000140/18.1.11	75688
	000163/21.1.11	27935
	000162/21.1.11	59307
	000177/24.1.11	76099
	000176/24.1.11	43480
	000178/24.1.11	28887
	000196/25.1.11	52998
	000197/25.1.11	22423

प्राधिकार धारक का नाम	एस.बी. संख्या और तिथि जिसकी घोषण अपेक्षित है	शुल्क क्रेडिट (लाख ₹)
	000203/27.1.11	17931
	000222/29.1.11	88747
	000221/29.1.11	5429
	000252/1.2.11	28250
	000250/1.2.11	38283
	000251/1.2.11	92063
	000268/3.2.11	11126
	000304/7.2.11	646
	000305/7.2.11	6244
	000306/7.2.11	98239
	000303/7.2.11	18988
	000321/9.2.11	27147
	000322/9.2.11	76824
	000267/3.2.11	75444
2. मै. जे.सी. फैशन टॉक रोड, जयपुर	2153974/04.01.11	2604
	2142704/03.01.11	8279
	2142676/03.01.11	16536
	2143042/03.01.11	7318
	2154110/04.01.11	13157
	2185583/07.01.11	9537
	2217808/12.01.11	8055
	2218435/12.01.11	9250
	2254236/17.01.11	7104
3. मै. श्री महादेव कॉटन मिल्स लिमिटेड, भीलवाड़ा	9315364/01.02.11	63141
	9387741/21.02.11	60756
	9369130/15.2.11	60756
	9514970/28.3.11	50348
4. मै. आर्यावर्त सीतापुरा, जयपुर	3512718/03.05.11	21057
	3228578/14.4.11	90206
		6430
5. मै. हैंडमेड रग्स जयपुर	868/21/3/2011	9190
6. मै. अंबिका एक्सपोर्ट्स नेलाहाउस, जयपुर	2175717/06.01.11	4240
	2471397/09.02.11	18772
7. मोना हैंडिक्राफ्ट्स, जयपुर	9332905/04.02.11	30533
8. मै. एस.पी. इंटरप्राइजेज, बाडमेर	3309863/20.4.11	8973
	3904436/31.5.11	15799
	3741232/19.5.11	10560
	3741233/19.5.11	11539
	3741230/19.5.11	15748
	3055218/30.3.11	15769
	3035243/30.3.11	15968
	2803686/14.3.11	30533
	3062994/01.04.11	13715
9. एस.पी. इंटरप्राइजेज, बाडमेर	2568782/19.2.11	9632
	2668734/01.03.11	12435
10. मै. जे.सी. इंटरप्राइजेज, जयपुर	3040057/31.3.11	3823
	3047881/31.3.11	7056
	3047710/31.03.11	24735

प्राधिकार धारक का नाम	एस.बी. संख्या और तिथि जिसकी घोषण अपेक्षित है	शुल्क क्रेडिट (लाख ₹)
11. मै. मोना हैंडिक्राफ्ट्स, जयपुर	2184315/07.01.11	282561
12. मै. गरिमा कार्स्टींग्स, जयपुर	(15.02.11 से 28.03.11) 9 एसबरएस	734
13. मै. कारपेट और टेक्सटाइल्स हाउस, जयपुर	3226508/13.4.11	25665
14. मै. के जी पेट्रोकेम लिमिटेड, जयपुर	000472/5.2.11	40516
	000399/1.2.11	46916
	000400/1.2.11	68373
	000373/31.1.11	
15. मै. सर्राफ एक्सपोर्ट्स, सरदारशहर	2146512/3.1.11	40610
	2343106/27.1.11	19655
	2445010/7.2.11	54045
	2572928/19.2.11	39393
	2688974/3.3.11	40230
	2645425/26.2.11	31904
	2938164/24.3.11	52303
16. मै. सर्राफ सिजनिंग उद्योग, सरदारशहर	2251505/15.1.11	58930
	2320463/24.1.11	41749
17. मै. के.के. केसेप्ट्स, जयपुर	3308990/20.4.11	429751
18. मै. रातुमल्स जयपुर	3497561/2.5.11	12880
19. मै. सन मून एक्सपोर्ट्स, जोधपुर	3709143/18.5.11	78243
20. मै. सोमानी टेक्सटाइल्स फैब्रिक्स, जयपुर	3065612/1.4.11	20775
	3347411/22.4.11	10099
	3346254/22.4.11	19353
	3380957/25.4.11	27264
	3461960/29.4.11	24899
	3501286/2.5.11	7988
	3602488/10.5.11	12376
	3638661/12.5.11	942
	3738649/19.5.11	26829
21. मै. चीर सागर, जयपुर	3463343/29.4.11	8576
	3320867/20.4.11	9983
22. मै. वीएनएल एक्सपोर्ट्स, जयपुर	9322205/2.2.11	10214
	9357134/11.2.11	12470
	9360868/14.2.11	6247
	9366476/17.2.11	6146
	9366624/15.2.11	3006
	9396097/23.2.11	20753
	9423978/2.3.11	5505
	9463545/12.3.11	2386
	9492041/19.3.11	3504
23. मै. सिजन्स इंटरनेशनल प्रा. लिमिटेड, भीलवाड़ा	2230262/13.1.11	8716
	2311223/23.1.11	17019

प्राधिकार धारक का नाम	एस.बी. संख्या और तिथि जिसकी घोषण अपेक्षित है	शुल्क क्रेडिट (लाख ₹)
24. मै. आंचल क्रिएशन्स जयपुर	2292348/20.1.11	81176
	2392957/1.2.11	15545
	2564770/18.2.11	11839
	3579374/7.5.11	1806
	3352078/23.4.11	6687
	3326210/21.4.11	13605
	3278694/18.4.11	34549
	3228498/14.4.11	17564
	3207052/12.4.11	3571
	3176214/11.4.11	781
25. मै. इंडियन क्राफ्ट्स, जयपुर	3134378/7.4.11	11421
	3100990/5.4.11	13234
26. मै. एमए आर्ट्स, जयपुर	3403859/26.4.11	8271
	3476319/30.4.11	8466
27. मै. रैनबो टेक्सफैब प्रा.लिमिटेड	3475622/30.4.11	13373
	3345084/22.4.11	4658
	3337806/21.4.11	6849
	000140/18.4.11	13303
	000588/24.5.11	4056
28. मै. सोप्रा आवरसीज, जयपुर	000591/24.5.11	9662
	000608/25.5.11	8855
	2749557/9.3.11	12912
	2631888/25.2.11	15371
	2444936/7.2.11	3490
	2247973/15.1.11	1216
	2275380/19.1.11	5085
	2247972/15.1.11	37653
	2240873/14.1.11	5750
	2231851/13.1.11	16309
29. मै. आर्यावर्त, जयपुर	2141260/3.1.11	28177
	2141220/3.1.11	5171
	2998429/28.3.11	16253
	2388593/1.2.11	1281
	2724648/7.3.11	51848
30. मै. सोप्रा ओवरसीज, जयपुर	2614357/24.2.11	33066
	2553014/18.2.11	3469
	2617066/24.2.11	23186
31. मै. एमएएएम आर्ट्स, जयपुर	2826423/16.3.11	2497
	2826236/16.3.11	15815
	2737118/8.3.11	43973
32. मै. आर्यावर्त, जयपुर	2931677/24.3.11	27121
	9215453/4.1.11	72358
33. मै. इंडियन क्राफ्ट्स, जयपुर	9280014/21.1.11	95756
	2633573/25.2.11	14183
	2777005/11.3.11	6700
34. मै. अलटीमेट एक्सप्रेसन्स, जयपुर	2780963/11.3.11	21309
	2887345/22.3.11	5250
	2591553/22.2.11	5549
	2642193/26.2.11	2787
	2724593/7.3.11	6947

प्राधिकार धारक का नाम	एस.बी. संख्या और तिथि जिसकी घोषण अपेक्षित है	शुल्क क्रेडिट (लाख ₹)
35. मै. जे.सी. फैशन, जयपुर	दिनांक 16/3/2011 से 29/3/2011 तक 17 एसबीएस	128352
36. मै. जे.सी.फैशन, जयपुर	All 50 SBs relating to the period 17.1.11 to 1.3.11	463807
37. मै. जयपुरिया वस्त्र उद्योग, जयपुर	9265199/17.1.11	5983
38. मै. सोमानी टेक्सटाइल्स प्रा. लिमिटेड, जयपुर	9240359/10.1.11 9291076/25.1.11	26347 52484
39. मै. सोमानी टेक्सटाइल्स, जयपुर	2479792/10.2.11 2213979/11.1.11	3185 26573
40. मै. रेनबो टैक्सफैब प्रा. लिमिटेड, जयपुर	000904/29.3.11	37590
41. मै. रेनबो टैक्सफैब प्रा. लिमिटेड, जयपुर	3003864/28.3.11 3003910/28.3.11	15541 6229
42. मै. सार्क ओरिजनल, जयपुर	9346484/9.2.11	25584
43. मै. मै. रेनबो टैक्सफैब प्रा. लिमिटेड, जयपुर	23 SBs out of 29 SBs pertaining to period 17.1.11 to 16.3.11	304791
44. मै. त्रिवेणी एक्सपोर्ट्स, जयपुर	9214516/4.1.11	42853
45. मै. वीएनएल एक्सपोर्ट्स, जयपुर	30 SBs out of total 44 pertaining to period	313524
46. मै. नामदेव एक्सपोर्ट्स, जयपुर	9211730/1.1.11 9211721/1.1.11 9211722/1.1.11 9211731/1.1.11 9226105/6.1.11 9227205/6.1.11 9226071/6.1.11 9226097/6.1.11 9226073/6.1.11 9229548/7.1.11 9263135/17.1.11 9266854/18.1.11 9273521/19.1.11 9309941/29.1.11 9340566/8.2.11	13160 15867 10518 13817 12976 8931 11345 7338 13672 57455 20769 12912 35155 8471 53503
47. मै. विलेज क्राफ्ट्स इंडिया, जयपुर	000772/5.2.11	10279
48. मै. चीर सागर एक्सपोर्ट्स, जयपुर	3241601/15.4.11	15463
49. मै. ह्यूज इंडिया प्रा० लिमिटेड, जयपुर	2867839/18.3.11 2867836/18.3.11	110357 2252
50. मै. ह्यूज इंडिया प्रा० लिमिटेड, जयपुर	2606531/23.02.11 2608520/23.2.11 2354185/28.01.11	31582 61807 1264
51. मै. चीर सागर एक्सपोर्ट्स, जयपुर	000068/08.04.11	14909

प्राधिकार धारक का नाम	एस.बी. संख्या और तिथि जिसकी घोषण अपेक्षित है	शुल्क क्रेडिट (लाख ₹)
	000067/08.04.11	15854
52. मै. एबीसी इंडस्ट्रीज, जयपुर	9246488/11.1.11	119221
53. मै. कावेरी फैशनस प्रा. लिमिटेड, जयपुर	888/26.3.11	23524
	823/4.3.11	17740
54. मै. कावेरी फैशनस प्रा. लिमिटेड, जयपुर	9415408/28.2.11	16422
	9370284/15.2.11	36640
	9317253/1.2.11	17159
	9289767/24.1.11	23512
55. मै. गोवर्धन क्रिएशंस, जयपुर	9394301/22.2.12	203266
56. मै. एमएए आर्ट्स, जयपुर	9233066/8.1.11	29502
	9409596/26.2.11	32861
	9409600/26.2.11	5328
	9263235/17.1.11	14886
	9266827/18.1.11	8188
	96266260/18.1.11	9102
	9266216/18.1.11	8818
	9285029/22.1.11	22681
57. मै. आंचल क्रिएशन, जयपुर	2202767/10.1.11	29645
	2421755/4.2.11	18375
	2438256/11.2.11	20272
	2625031/24.2.11	10209
	2654204/28.2.11	9053
	2703468/4.3.11	3815
	2731956/7.3.11	4285
	2254533/17.1.11	10678
	2505394/14.2.11	11814
	2554177/18.2.11	21818
	2861420/18.3.11	13529
	2966321/23.3.11	11727
58. मै. कैजेन ऑर्गेनिक्स प्रा.लिमिटेड	3670487/14.5.11	259470
59. मै. गुडविल इंपेक्स लिमिटेड, जयपुर	3098020/5.4.11	3353
(कुल एस 39 .बी.एफओबी 25,476, 604 (509531 क्रेडिट	3276836/18.4.11	35716
	3259301/16.4.11	15093
	3242397/15.4.11	23350
	3279997/18.4.11	52087
	3315149/20.4.11	42617
	3360893/23.4.11	13847
60. मै. देवगिरी एक्सपोर्ट्स , जयपुर	2212758/11.1.11	63735
(कुल एस 11 .बी.एफओबी 22,342, 806 1563997 क्रेडिट)	2157609/4.1.11	90599
61. मै. कपूर कार्पेट, जयपुर	2408888/3.2.11	2912
12 .बी.कुल एस)एफओबी 2921683 क्रेडिट (195497	2492040/11.2.11	16935

प्राधिकार धारक का नाम	एस.बी. संख्या और तिथि जिसकी घोषण अपेक्षित है	शुल्क क्रेडिट (लाख ₹)
	2650985/28.2.11	6093
	2571003/19.2.11	12566
	2684634/3.3.11	22629
	2997665/28.3.11	9153
62. मै. कटारिया एक्सपोर्ट्स , जयपुर	6287486/6.4.09	8975
	6296627/11.5.09	8452
	6313901/2.7.09	14460
	6317138/13.7.09	20687
	6318872/17.7.09	13131
63. मै. एएल पेपरहाउस , जयपुर	8808963/1.9.10	87483
	8774415/20.8.10	10569
64. मै. एसएल पेपरहाउस, जयपुर	8894199/28.9.10	125471
65. मै. नितिन स्पिनर्स लिमिटेड, भिलवाड़ा	3136631/7.4.11	82638
	3411693/27.4.11	96397
	3439520/28.4.11	108645
66. मै. अभिषेक इंटरप्राइजेज ,जयपुर	00106/12.1.11	42262
67. मै. आर्ट एंड क्राफ्ट एक्सक्लुसिव, जयपुर	2143675/3.1.11	14172
	2454891/8.2.11	121326
68. मै. यूनिक ऑर्गेनिक्स लिमिटेड ,जयपुर	9391167/22.2.11	60543
	9391174/22.2.11	112397
	9386385/21.2.11	188098
	9385789/21.2.11	197323
	9386394/21.2.11	30540
	9390983/22.2.11	67810
	9385974/21.2.11	61360
69. मै. गोयल इंटरनेशनल, जयपुर	2625206/24.2.11	10425
	2625197/24.2.11	4138
	2723195/7.3.11	8585
	2804349/14.3.11	13719
	2901038/23.3.11	9117
	2932689/24.3.11	6758
	2985549/28.3.11	9282
70. मै. निहाल एक्विजम, जयपुर	9234393/8.1.11	24631
71. मै. आर्ट्स इंडिया, जयपुर	7292744/28.4.2009	4925
	7584330/10.8.2009	2025
	7411713/10.6.2009	4190
72. मै. सरस्वती ग्लोबल लिमिटेड, जयपुर	9461045/11.3.11	97791
73. सर्राफ एक्सपोर्ट प्लेस, सरदारशहर 13/21/087/01200/एएम 12	2152972/4.1.11	
(44 के बाहर 39 एसबी)	2179566/7.1.11	50737
	2212831/11.1.11	67296
	2225155/12.1.11	52855
	2180518/7.1.11	66724

प्राधिकार धारक का नाम	एस.बी. संख्या और तिथि जिसकी घोषण अपेक्षित है	शुल्क क्रेडिट (लाख ₹)
	2225330/17.1.11	75006
	2291850/20.1.11	63151
	2301711/21.1.11	53469
	2308960/22.1.11	61905
	2341143/27.1.11	56509
	2352826/28.1.11	62672
	2352683/28.1.11	56520
	2381028/31.1.11	59438
	2381073/31.1.11	58342
	2400/217/2.2.11	70559
	2450798/7.2.11	72747
	2514369/14.2.11	51412
	2571537/19.2.11	62270
	2569696/19.2.11	65288
	2569813/19.2.11	66641
	2582906/21.2.11	63874
	2669858/1.3.11	60606
	2698165/4.3.11	58829
	2689274/30.3.11	53992
	2706902/4.3.11	64554
	2704216/4.3.11	54381
	2757399/9.3.11	59831
	2787793/12.3.11	71048
	2963046/25.3.11	54269
	2787932/12.3.11	63024
	2793523/14.3.11	64940
	2954655/25.3.11	80394
	2856862/17.3.11	67815
	2856852/17.3.11	67325
	2867110/18.3.11	63768
	2910769/23.3.11	88354
	2931759/24.3.11	60106
	2966035/25.3.11	87427
	3009191/29.3.11	50737
74. मै. मोना हैंडिक्राफ्ट्स, जयपुर	3008603/29.1.11	51571
	2549952/17.2.11	157991
	2329092/24.1.11	72977
		158293
	उप जोड़	12604738
आरए-कोलकाता		
1. श्रीप्रिया एक्सपोर्ट्स	956212/4/4/2009	2522
	9564179/17/4/2009	5050
	9566844/2/5/2009	811
	9568623/14/5/2009	663
	9571569/30/5/2009	10763
	9570151/22/5/2009	374
	9570728/26/5/2009	1454
	9574390/16/6/2009	812
	9573957/12/6/2009	664
	9573962/12/6/2009	409
	9574707/17/6/2009	13990
	9576391/26/6/2009	3112

प्राधिकार धारक का नाम	एस.बी. संख्या और तिथि जिसकी घोषण अपेक्षित है	शुल्क क्रेडिट (लाख ₹)
	9578837/10/7/2009	1196
	9579503/14/7/2009	4810
	9579160/11/7/2009	992
	9580813/20/7/2009	7536
	9582933/30/7/2009	927
	9587901/24/8/2009	1208
	9562216/6/4/2009	1574
	9561951/3/4/2009	1441
	उप जोड़	60763
आरए-राजकोट		
1. 24/21/087/01253/एएम 12	3000644/3/28/2011	17811
	2338638/1/27/2011	9954
	2317827/1/24/2011	9853
	2313970/1/24/2011	6762
	2278124/1/24/2011	10211
	2208038/1/11/2011	15280
	2162019/1/5/2011	125789
2. 24/21/087/00778/एएम12	3058289/4/1/2011	57725
	3058316/4/1/2011	49228
	3058289/4/1/2011	54369
	3060753/4/1/2011	51799
	3060745/4/1/2011	50061
	3060724/4/1/2011	58221
	3060746/4/1/2011	57487
	3060751/4/1/2011	47520
	3082769/4/4/2011	53387
	3061472/4/1/2011	47422
	3067160/4/1/2011	40371
	3083725/4/4/2011	57051
	3071039/4/2/2011	46513
	3077419/4/2/2011	47318
3. 24/21/087/00773/एएम12	सभी शिपिंग बिल	1174276
4. 24/21/087/00803/एएम12	सभी शिपिंग बिल 3447242,को छोडकर 3447321, 3447288, 3446777, 3499041, 3499358, 3099526	689779
5. 24/21/087/01079/एएम12	2410672/1/3/2011	44096
	2169685/1/6/2011	17702
	2427107/2/4/2011	24062
	2567921/2/19/2011	37477
	2684356/3/3/2011	3870
6. 24/21/087/01184/एएम12	सभी शिपिंग बिल	541591
7. 24/21/087/01271/एएम12	उक्त अवधि के तहत आने वाले सभी शिपिंग बिल	822160
8. 24/21/087/01213/एएम12	3102620/4/5/2011	19312
	3586728/5/9/2011	21786
9. 24/21/087/01189/एएम12	उक्त अवधि के तहत आने वाले सभी शिपिंग बिल	262320

प्राधिकार धारक का नाम	एस.बी. संख्या और तिथि जिसकी घोषण अपेक्षित है	शुल्क क्रेडिट (लाख ₹)
10. 24/21/087/01114/एएम12	2133840/1/1/2011	43657
	2197426/1/10/2011	43441
	2332941/1/25/2011	41492
	2375650/1/31/2011	890
11. 24/21/087/01216/एएम12	सभी शिपिंग बिल	955477
12. 24/21/087/01149/एएम12	9211118/1/1/2011	13355
	9211127/1/1/2011	7690
	9522561/3/29/2011	2914
	9521671/3/29/2011	36386
	9522553/3/29/2011	79812
	9490486/3/19/2011	74229
	9360942/2/14/2011	7110
	9358268/2/12/2011	7726
	9495298/3/21/2011	3257
	9313863/	3025
	9315282/2/1/2011	21498
	9277164/1/20/2011	8306
	9467324/3/14/2011	5720
	9277159/1/20/2011	8036
	9467310/3/14/2011	14505
	9418184/3/1/2011	9879
	9413976/2/28/2011	5937
	9474470/3/15/2011	30042
	9473908/3/15/2011	4263
	9403778/2/24/2011	1882
	9403736/2/24/2011	1669
	9497593/3/22/2011	7955
	9497612/3/22/2011	3974
	9411579/2/26/2011	51195
	9410628/2/26/2011	2019
	9418041/2/28/2011	16414
	9417742/2/28/2011	20695
9414339/2/28/2011	56998	
9414467/2/28/2011	17411	
9377176/2/17/2011	22099	
9377215/2/17/2011	4992	
13. 24/21/087/01435/एएम12	2672042/3/1/2011	79869
	उप जोड़	6288382
आरए-सूत		
1. केजरीवाल इंडस्ट्रीज लिमिटेड	3508463/3.5.2011	42008
	389672/31.5.2011	46875
2. क्रिस इंटरनेशनल	9428670/3.3.100	59148
	9275584/20.1.2011	89660
	9268906/18.1.2011	34366
	9248875/12.1.2011	46676
3. जी.एन. टेक्सटाइल्स	9214642/4.1.2011	61961
	9238038/10.1.2011	100106
	9243656/11.1.2011	83867
	9291599/25.1.2011	79097
	9312375/31.1.2011	20291

प्राधिकार धारक का नाम	एस.बी. संख्या और तिथि जिसकी घोषण अपेक्षित है	शुल्क क्रेडिट (लाख ₹)
	9367215/15.2.2011	15916
	9412323/26.2.2011	94480
	9477652/16.3.2011	96620
	9515596/28.3.2011	101473
	9525598/29.3.2011	96547
	9441834/7.3.2011	97828
	9445325/8.3.2011	51746
	9386169/21.2.2011	102973
	9391504/22.2.2011	98745
4. डूज बिज इंक	9299573/27.21.2011	63056
	9506074/24.3.2011	73509
5. मीनाक्षी एक्सपोर्ट्स	9217464/4.1.2011	51157
	9226303/6.1.2011	53589
	9243971/10.1.2011	42938
	9266443/18.1.2011	53768
	9270089/18.1.2011	54610
	9276550/20.1.2011	32280
	9326314/3.2.2011	46698
	9334274/5.2.2011	42893
	9345396/8.2.2011	39824
	9440457/7.3.2011	43846
	9463129/12.3.2011	58913
	9475559/16.3.2011	54115
6. रैनबो ओवरसीज	जनवरी, 2011 के सभी 11	541241
	एसबीएस / 10/1/11 to 31/1/2011	
7. ओसवाल प्रिंटस प्रा. लिमिटेड	सभी 24 एसबी 1 एसबी संख्या 8983167 दिनांक 26/10/10/21/1/11 से 10/2/2011 को छोड़कर	1508813
8. देविका फाइबर्स प्रा. लिमिटेड	3523856/4.5.2011	53580
	3706292/18.5.2011	51698
	3706306/18.5.2011/18.5.2011	45527
	3706344	20116
9. ओसवाल प्रिंटस प्रा. लिमिटेड	सभी 16 एसबी दिनांक 16/2/11 और 24/2/2011/24/2/11 से 4/3/11 के बीच	843999
	उप जोड़	51,96,553
	कुल	13,29,27,586

परिशिष्ट 7 (पैरा संख्या 2.4.4)

प्रत्यक्ष कर लाभ न उठाने का सबूत प्राप्त किए बिना ईओयू को शुल्क क्रेडिट की मंजूरी

प्राधिकार के विवरण	एसबी सं.	तिथि	अनुमत शुल्क क्रेडिट (₹)
आरए- अहमदाबाद			
1. एस्ट्रा लाइफकेयर	1133533	3/30/2010	132515

प्राधिकार के विवरण	एसबी सं.	तिथि	अनुमत शुल्क क्रेडिट (₹)
(इंडिया) प्रा. लिमिटेड 08/91/87/622/एएम 11 एलआईसी सं.0810097707 डीटीडी 30/3/11	1341719 1358334 1392108 1449112 1502595 1502556 1589913 1651461 1672301 1683298	7/22/2010 7/30/2010 8/10/2010 8/26/2010 9/7/2010 9/7/2010 9/27/2010 10/11/2010 10/15/2010 10/19/2010	151703 109349 136865 155254 184719 23292 301795 157292 22487 153330
2 एस्ट्रा लाइफकेयर (इंडिया) प्रा. लिमिटेड 08/91/87/701/एएम 11 एलआईसी सं. 0810097790 डीटीडी 30/3/11	1149158	4/9/2010	83867
	1181197 1197043 1210431 1236693 1248404 1260262 1712272 1817202	4/29/2010 5/10/2010 5/17/2010 6/1/2010 6/7/2010 6/14/2010 10/25/2010 11/16/2010	138886 148515 71724 59393 112928 157296 115677 173066
3. एस्ट्रा लाइफकेयर (इंडिया) प्रा. लिमिटेड 08/91/87/713/एएम11 Lic. No.0810097726 dtd 29/3/11	1325794	7/15/2010	45246
	1285952 2385010 2050318	6/26/2010 2/1/2011 12/22/2010	216278 257809 388882
		उप जोड़	3498168
आरए-हैदराबाद			
1. ऋतिक एक्विजम 092108700254एएम13 14.05.2012			1849891
		उप जोड़	1849891
आरए-जयपुर			
1. मै. अटलांटिक मार्बल्स प्रा. लिमिटेड, झालरापलन, 1310037436/9.11.11 मै	1182478	29.4.10	11812

प्राधिकार के विवरण	एसबी सं.	तिथि	अनुमत शुल्क क्रेडिट (₹)
	1182479	29.4.10	7598
	1214492	19.5.10	26592
	1500546	6.9.10	12846
	1660734	13.10.10	12516
	1742036	30.10.10	5576
	1742893	30.10.10	6421
		उप जोड़	83,361
		कुल जोड़	54,31,420

परिशिष्ट 8 (पैरा सं. 2.4.5)

स्व घोषणा प्राप्त किए बिना जारी किया गया प्राधिकार

प्राधिकार का विवरण	शिपिंग बिल सं. तथा तिथि	अनुमत शुल्क क्रेडिट (लाख ₹)
1. मै. अन्नपूर्णा ओवरसीज प्रा. लिमिटेड, जयपुर 1310039411/13.4.2012 13/21/087/0072/एएम13	4039/15.10.2011	1.06
2. मै. एबीसी इंडस्ट्रीज, जयपुर 1310039495/19.4.2012 13/21/087/00118/एएम13	4129/21.10.2011 6717568/17.12.2011	1.39 1.18
3. मै. अभिषेक इंटरप्राइजेज, जयपुर 1310039809/23.05.12 13/21/087/00211/ एएम 13	6733688/19.12.2011 6732982/19.12.2011 7044272/9.1.2012 8864376/18.09.10	1.45 1.69 1.20 0.13
4. मै. देवगिरी एक्सपोर्ट्स, जयपुर 1310039379/11.4.12 31/21/87/0014/ एएम 13	9030693/10.11.10 9285499/22.01.11 5731333/5.10.11	0.19 0.37 2.58
5. मै. देवगिरी एक्सपोर्ट्स, जयपुर 1310039361/4.4.12 31/21/87/0007/ एएम 13	5723613/5.10.11 5397106/13.9.11 6934284/2.1.12	6.64 1.25 0.86
	6653008/13.12.11 5906490/19.10.11 7340651/30.1.12 6084768/2.11.11 6084808/2.11.11 3494786/2.5.11 3494491/2.5.11 3494555/2.5.11 3494783/2.5.11 6331999/21.11.11	0.94 0.07 0.12 0.12 0.04 0.12 0.05 0.08 0.10 0.62

प्राधिकार का विवरण	शिपिंग बिल सं. तथा तिथि	अनुमत शुल्क क्रेडिट (लाख ₹)
	5460431/17.9.11	0.17
	4409563/4.7.11	0.94
	6409564/4.7.11	1.47
	5752164/7.10.11	0.31
	5211253/12.11.11	0.38
	6211372/12.11.11	0.38
	6084982/2.11.11	0.14
	4560330/15.7.11	0.30
6. मै. देवगिरी एक्सपोर्ट्स, जयपुर	7537934/13.2.12	7.91
1310039368/9.4.12 31/21/87/0009/ एएम 13		
	5864521/17.10.11	1.25
	7150875/17.1.12	0.84
	6990607/5.1.12	0.97
	6928368/31.12.11	1.78
	6954604/3.1.12	1.38
7. मै. देवगिरी एक्सपोर्ट्स, जयपुर	5395963/13.9.11	2.14
1310039378/11.4.12 31/21/87/0015/ एएम 13		
	5100423/23.8.11	1.04
	6350178/22.11.11	4.41
	5098980/23.8.11	1.11
	6052310/31.10.11	0.28
	5297830/6.9.11	0.56
	5255079/2.9.11	0.99
	6052385/31.10.11	3.12
8. मै. देवगिरी एक्सपोर्ट्स, जयपुर	7263067/24.1.12	4.17
1310039380/11.4.12 31/21/87/0012/एएम13		
	7150289/17.1.12	4.55
	6928366/31.12.11	1.25
	7150912/17.1.12	0.27
	6928329/31.12.11	0.31
	6692856/15.12.11	0.06
	5777384/10.10.11	0.14
	6412412/26.11.11	0.18
	6350169/22.11.11	0.05
	6350209/22.11.11	0.39
	6569074/7.12.11	0.85
	6656350/13.12.11	0.42
	6504655/2.12.11	0.67
9. मै. देवगिरी एक्सपोर्ट्स, जयपुर	4409803/4.7.11	1.44
1310039381/11.4.12 31/21/87/0008/ एएम 13		
	4409961/4.7.11	0.98
	4171146/18.6.11	0.27
	4228192/23.6.11	0.04
	4107169/14.6.11	0.36
	3842474/26.5.11	0.46
	3842446/26.5.11	0.05
	5925556/20.10.11	0.32
	5925506/20.10.11	0.27

प्राधिकार का विवरण	शिपिंग बिल सं. तथा तिथि	अनुमत शुल्क क्रेडिट (लाख ₹)
	6778505/21.12.11	0.43
	6778797/21.12.11	0.44
10. मै देवगिरि एक्सपोर्ट, जयपुर	4624/25.11.11	1.21
1310039371/9.4.12 31/21/87/0003/एएम13		
	4037/15.10.11	0.65
	4336/5.11.11	1.46
	4337/5.11.11	0.57
	4808/7.10.11	1.43
	4807/7.12.11	0.95
	4806/7.12.11	1.60
	4546/19.11.11	0.30
	117/11.1.12	1.57
	4543/19.11.11	0.34
	4713/1.12.11	4.16
11. मै देवगिरि एक्सपोर्ट, जयपुर	7183368/19.1.12	20.08
1310039401/13.4.12 31/21/87/0010/एएम13		
12. मै. अभिषेक इन्टरप्राईजेस, जयपुर	5878045/18.10.11	0.29
1310040180/22.6.12 r 13/21/87/588/एएम13		
	4709256/26.7.11	0.43
	3774375/22.5.11	0.33
	3425289/27.4.11	0.28
13. मै देवगिरि एक्सपोर्ट, जयपुर	3479058/30.4.11	0.38
1310036941/27.9.11 13/21/087/1003/एएम12		
	3985861/6.6.11	1.55
	4162088/18.6.11	0.44
	4162122/18.6.11	1.27
	4434453/6.7.11	0.12
	4677420/22.7.11	0.01
	4672409/22.7.11	0.12
	4661596/22.7.11	1.48
	4672435/22.7.11	0.11
	4677200/23.7.11	0.97
	4738431/27.7.11	1.93
14. मै. अन्नपूर्णा ओवरसीज प्रा.लि. जयपुर	1146847/8.4.10	0.61
13/21/087/1087/एएम11 10034583/9.2.11		
	1239437/2.6.10	0.50
	1240797/3.6.10	0.53
	12246522/5.6.10	0.58
	1256180/11.6.10	0.69
	1267804/17.6.10	0.60
	1771620/4.11.10	2.29
	1653637/12.10.10	0.61
	1566791/22.9.10	0.60
	1453624/26.8.10	0.62
15. मै. देवगिरी ओवरसीज प्राइवेट लि. जयपुर	2024491/14.12.09	0.39
1310034593/10.2.11 13/21/087/1060/एएम11		
	2011470/30.10.09	0.71

प्राधिकार का विवरण	शिपिंग बिल सं. तथा तिथि	अनुमत शुल्क क्रेडिट (लाख ₹)
	2006637/14.10.09	0.81
	2004381/7.10.09	3.88
	2015286/13.10.09	1.14
	2032717/7.1.10	1.07
	2041958/4.2.10	1.20
16. मै. के.के. कान्सेप्टस , जयपुर 1310037141/14.10.11 087/1133/एएम12	4551277/14.7.11	3.12
17. मै. आर्ट एज प्रा.लि., जयपुर 1310034780/4.3.11 13/21/078/00331/एएम11	7286910/25.4.09	0.72
18. मै. रामचन्द्र मोतीलाल एक्सपोर्टस, जयपुर 1310041167/27.9.12 13/22/087/00192/एएम13	7342852/18.5.09 5412979/14.9.11	0.07 0.10
19. मै. अभिषेक एन्टरप्राइजेज, जयपुर 1310033868/23.11.10 (13/21/078/00272/एएम11)	6214624/14.11.11 5990102/25.10.11 4864878/4.8.11 7439747/20.6.09	0.05 0.19 0.32 0.26
20. मै देवगिरि एक्सपोर्टस, जयपुर 1310036521/6.9.1113/21/087/00797/एएम12	7508303/15.7.2009 4306474/28.6.11 4089622/13.6.11	0.43 15.28 1.56
21. मै. रामचन्द्र मोतीलाल एक्सपोर्टस, जयपुर 1310041352	13/22/087/00156/एएम13/ 6837119/26.12.11 6750085/20.12.11 7874052/5.3.12 6035301/29.10.11 5173390/27.8.11 5375067/12.9.11 7853922/3.3.12 6283970/17.11.11 6807830/23.12.11 5697037/3.10.11 6826733/24.12.11 8185446/26.3.12 8206263/27.3.12	0.12 0.10 1.09 2.37 0.49 0.25 0.40 0.22 0.15 1.69 0.20 0.91 0.07
	जोड़	163.51

परिशिष्ट -9(पैरा सं. 2.4.7)

₹ 5 लाख से कम के लिए प्राधिकार का गलत स्पिलिटिंग

फाईल सं. तथा तिथि	निर्यातक का नाम	प्राधिकार सं. तथा तिथि	प्राधिकार की सं.	शुल्क क्रेडिट रूपयों में
आरए- हैदराबाद 092108700072एएम11/15.	हारटैक्स रबर	910043162/	1	

फाईल सं. तथा तिथि	निर्यातक का नाम	प्राधिकार सं. तथा तिथि	प्राधिकार की सं.	शुल्क क्रेडिट रूपयों में
06.2010	प्राइवेट लिमिटे	20.08.2010		
		910043163/ 20.08.2010	1	
		910043164/ 20.08.2010	1	
		910043165/2 0.08.2010	1	
		910043166/2 0.08.2010	1	451107
092108700529एम12/21. 10.2011	मैट्रिक्स लैवोरेट्रीज लिमिटेड	910054658/0 2.01.2013	1	
		910054659/0 2.01.2013	1	
		910054660/0 2.01.2013	1	
		910054661/0 2.01.2013	1	
		910054662/0 2.01.2013	1	
		910054663/0 2.01.2013	1	
		910054664/0 2.01.2013	1	426980
092108700527एम12/21. 10.2011	मैट्रिक्स लैवोरेट्रीज लिमिटेड	910054745/0 9.01.2013	1	
		910054746/0 9.01.2013	1	118856
			जोड़	9,96,943

परिशिष्ट 10 (पैरा सं. 2.4.8)

वर्षवार निर्यात/बन्दरगाहवार निर्यात के लिए अलग आवेदन

फाईल सं. तथा तिथि	निर्यातक का नाम	प्राधिकार सं. तथा तिथि	एसबी सं./विभिन्न वर्षों से संबंधित दिनांक	शुल्क क्रेडिट (₹)
1.आरए - जयपुर				
13/21/87/266/एम11	मै. मनोज कुमार एण्ड कं.	1310033812/ 18.11.2010	3637876/ 6.3.2009	7393
			3669610/ 24.3.2009	922
2आरए-अहमदाबाद				
08/9187/395/एम11	मै. बजाज हर्बल	810094246/	1136788/	84276.88

फाईल सं. तथा तिथि	निर्यातक का नाम	प्राधिकार सं. तथा तिथि	एसबी सं./विभिन्न वर्षों से संबंधित दिनांक	शुल्क क्रेडिट (₹)
	प्रा.लि.	30.11.2010	3.31.2010	
			1144638/ 4/6/2010	53110.62
			1150952/ 4/10/2010	29682.98
			1202367/ 5/12/2010	29050.28
			1197075/ 5/10/2010	29583.82
			1209535/ 5/17/2010	63012.1
			1223216/ 5/25/2010	38755.36
3.आरए-सूरत				
58/एएम11	मै. बिधान ओवरसीज	5210033225/ 1/3/2011	8368762/ 4/19/2010	80862
			8368756/ 4/19/2010	80885
			8368754/ 4/19/2010	80885
			8368759/ 4/19/2010	80885
57/एएम11	मै. ब्राईट इण्डिया एक्सपोर्ट	5210033354/ 1/10/2011	8346788/ 4/12/2010	84931
			8346779/ 4/12/2010	84903
			8346783/ 4/12/2010	86910
			8346785/ 4/12/2010	86910
41/एएम11	मै. श्रीदेव टैक्सटाईल	5210033457/ 1/12/2011	8337773/ 4/8/2010	77813
			8337775/ 4/8/2010	79306
			8337788/ 4/8/2010	78936
			8336030/ 4/8/2010	84684
			8358867/ 4/15/2010	79578
			8358865/ 4/15/2010	80239
			8358861/ 4/15/2010	75888
			8358870/ 4/15/2010	75559
297/एएम11	मै.माँ अम्बे	5210033204/ 12/31/2010	8344391/ 4/10/2010	87266

फाईल सं. तथा तिथि	निर्यातक का नाम	प्राधिकार सं. तथा तिथि	एसबी सं./विभिन्न वर्षों से संबंधित दिनांक	शुल्क क्रेडिट (₹)
	टैक्सटाईल्स			
			8344384/ 4/10/2010	84816
			8344370/ 4/10/2010	88143
			8219373/ 3/6/2010	60399
114/एएम1	मै. जिनल इम्पैक्स	5210035258/ 5/18/2011	8306055/ 3/30/2010	103186
			8306059/ 3/30/2010	98018
			8306062/ 3/30/2010	87968
4.आरए- हैदराबाद				
092108700759एएम13	मै. टेकुम्सेह प्रोडक्ट्स इंडिया प्रा.लि.	910053572/ 27.08.2012	7929947/ 9.03.2012	66590
092108701328एएम13	मै. उषा इंटरनेशनल	910055141/ 21.02.2013	1189473/ 4/5/2010	62120
			1505329/ 7/9/2010	66506
			1673308/ 15/10/2010	22556
			1829870/ 19/11/2010	23969
			2366814/ 29/1/2011	51413
			2366863/ 29/1/2011	51413
			2680583/ 2/3/2011	54371
			2705018/ 4/3/2011	21672
			2763849/ 10/3/2011	26286
			2990485/ 28/3/2011	25442
			2990485/ 28/3/2011	26443
जोड़				27,42,538

परिशिष्ट 11 {पैरा सं.2.4.9 (क)}

'तकनीकी टैक्सटाईल'को परिभाषित करने के लिए विलम्बित कार्रवाई के कारण प्राधिकार का गलत निर्गम

क्र.सं.	फाईल सं.	प्राधिकार धारक का नाम	प्राधिकार संख्या	प्राधिकार जारी करने की तारीख	एसबी/बीजकों के अनुसार माल का विवरण	अनुमत शुल्क क्रेडिट (₹)
आरए -सूरत						
1	352/एएम11	भाविन टैक्सटाईल्स	5210033346	1/10/2011	कढ़ाई सहित या बिना धात्विक सहित या उसके बिना 100 प्रतिशत पोलिस्टर फिलामेंट धागा, टैक्सटाईल्स धागा से बनाए गए रंगा हुआ और प्रिंटेड कपड़ा	761565
2	466/एएम11	धनकृपा इंटरप्राइजेस	5210033568	1/19/2011	- वही -	1246363
3	452/एएम11	लक्ष्मी एक्सपोर्ट्स	5210033551	1/19/2011	- वही -	1703433
4	710/एएम11	मधुसूदन इंटरनेशनल	5210034012	2/8/2011		1916966
5	763/एएम11	जी एल टैक्सटाईल्स	5210034373	3/1/2011	कढ़ाई सहित या बिना और धात्विक धागे सहित या बिना 100 प्रतिशत पीएफवाई से बनाया गया रंगा हुआ या प्रिन्टिड कपड़ा (साटिन पट्ट, खादी)	1019277
6	716/एएम11	डिजायर इंटरप्राइजेस	5210034016	2/8/2011	कढ़ाई सहित या बिना और धात्विक धागे सहित या बिना 100 प्रतिशत पीएफवाई से बनाया गया रंगा	1176305

क्र.सं.	फाईल सं.	प्राधिकार धारक का नाम	प्राधिकार संख्या	प्राधिकार जारी करने की तारीख	एसबी/बीजकों के अनुसार माल का विवरण हुआ या प्रिन्टिड कपड़ा	अनुमत शुल्क क्रेडिट (₹)
7	826/एएम11	गोकुल टैक्स	5210034651	3/15/2011	- वही -	757429
8	818/एएम11	महालक्ष्मी टैक्सटाईल्स	5210034509	3/15/2011	कढ़ाई सहित या बिना और धात्विक धागे सहित या बिना 100 प्रतिशत पीएफवाई से बनाया गया रंगा हुआ या प्रिन्टिड कपड़ा जिंग जेग शिफोन लिकर	972617
9	271/एएम11	पूजा इंटरप्राइजेस	5210033081	12/23/2010	कढ़ाई सहित या बिना और धात्विक धागे सहित या बिना 100 प्रतिशत पीएफवाई से बनाया गया रंगा हुआ या प्रिन्टिड कपड़ा	552584
10	260/एएम11	ब्ल्यूस्टार एक्सपोर्ट्स	5210033039	12/21/2010	वही --	508593
11	387/एएम11	कुणाल एक्सपोर्ट्स	5210033297	1/15/2011	वही --	834942
12	12/एएम11	डिजायर इंटरप्राइजेस	5210030536	5/3/2010	वही --	687782
13	276/एएम11	मिस्टिक एक्सपोर्ट्स	5210033082	12/23/2010	वही --	693739
14	310/एएम11	सालासर पोलीफैव प्रा.लि.	5210033205	12/31/2010	वही -	1107484
15	293/एएम11	दीप ज्योति फैब्रिक्स	5210033133	12/27/2010	वही --	741688
16	28/एएम11	वृशांक इम्पेक्स	5210033220	1/3/2011	वही --	794629
17	683/एएम11	रेहान इंटरनेशनल	5210034009	2/8/2011	वही -	985547
18	543/एएम11	सूर्यनारायण सिन्थेटिक्स	5210034293	2/25/2011	वही -	1498996

क्र.सं.	फाईल सं.	प्राधिकार धारक का नाम	प्राधिकार संख्या	प्राधिकार जारी करने की तारीख	एसबी/बीजकों के अनुसार माल का विवरण	अनुमत शुल्क क्रेडिट (₹)
		प्रा.लि.				
19	573/एएम11	महालक्ष्मी इंटरनेशनल	5210033735	1/27/2011	वही -	753259
20	587/एएम11	कृश इंटरनेशनल	5210033773	1/31/2011	वही -	959481
21	642/एएम11	आर डी एक्सपोर्ट्स	5210034061	2/10/2011	100 प्रतिशत पोलिएक्टर फिलामेंट धागा टैक्सचराइज्ड धागा से बना हुआ रंगा हुआ प्रिंटेड कपड़ा (बिना किनारी का) बिना सिला)	1460274
22	399/एएम11	जीतू टैक्सटाईल्स	5210033490	1/17/2011	कढ़ाई सहित या बिना धात्विक सहित या उसके बिना 100 प्रतिशत पोलिस्टर फिलामेंट धागा, टैक्सटाईल्स धागा से बनाए गए रंगा हुआ और प्रिन्टिड कपड़ा	967344
23	427/एएम11	ईश्वर इम्पेक्स	5210033461	1/12/2011	वही --	922373
24	391/एएम11	ए.के.यू इंटरनेशनल	5210033371	1/10/2011	वही --	1258423
25	398/एएम11	सेठ टैक्सटाईल्स	5210033402	1/11/2011	वही	1007345
26	490/एएम11	आर.एम कार्पोरेशन	5210033583	1/20/2011	वही	903242
27	459/एएम11	रॉयल एक्सपोर्ट्स	5210033517	1/18/2011	वही	1528985
28	451/एएम11	धरम फेबरिक्स	5210033565	1/19/2011	वही	321743
29	445/एएम11	महालक्ष्मी टैक्सटाईल्स	5210033564	1/19/2011	वही	2027549
30	443/एएम11	लक्ष्मी एक्सपोर्ट्स	5210033521	1/19/2011	वही	1767594
31	446/एएम11	जी.टी. सिन्थेटिक्स	5210033550	1/19/2011	वही	1107732

क्र.सं.	फाईल सं.	प्राधिकार धारक का नाम	प्राधिकार संख्या	प्राधिकार जारी करने की तारीख	एसबी/बीजकों के अनुसार माल का विवरण	अनुमत शुल्क क्रेडिट (₹)
32	436/एएम11	एन.एच सिन्थेटिक्स	5210033450	1/12/2011	वही	1020473
33	390/एएम11	कृष्णा फाईवबर्स	5210033409	1/11/2011	वही	842230
34	848/एएम11	राधे गोविन्द सिन्थेटिक्स	5210034611	3/23/2011	वही	1011980
35	539/एएम11	चिराग फैब्रिक्स	5210033895	2/4/2011	वही	772090
36	896/एएम11	आंगन इम्पेक्स प्रा.लि.	5210034739	3/31/2011	वही	1089137
37	318/एएम11	श्री हरि फेशन इन्डस्ट्रीजप्रा.लि.	5210033229	1/3/2011	वही	1003870
38	340/एएम11	सोनू टैक्सटाईल्स	5210033287	1/5/2011	वही	765268
39	303/एएम11	सोनू टैक्सटाईल्स	5210033198	12/31/2010	वही	1934447
40	21/एएम11	विविध इंटरनेशनल	5210033456	1/12/2011	वही	908299
41	98/एएम11	अक्षरा पोलिफेब प्रा.लि.	5210033766	1/31/2011	वही	794044
42	254/एएम11	जिनल इम्पेक्स	5210033116	12/24/2010	वही	966338
43	34/एएम11	विनायक इम्पेक्स	5210033223	1/3/2011	वही	989432
44	50/एएम11	विधिशा ओवरसीज	5210033249	1/4/2011	वही	651545
45	337/एएम11	रोहिणी इंटरप्राइजेसप्रा.लि.	5210033352	1/10/2011	वही	593413
46	899/एएम11	बत्रा इंटरनेशनल	5210034780	4/6/2011	वही	510451
47	504/एएम11	एच.आई. ट्रेडिंग	5210033558	1/19/2011	वही	924539
48	531/एएम11	केल्विंग सिर्विंग मशीन	5210033733	1/27/2011	वही	1192000
49	553/एएम11	संगम ओवरसीज	5210033739	1/27/2011	वही	927779
50	840/एएम11	लक्ष्मी एक्सपोर्ट्स	5210034551	3/16/2011	वही	2031557
51	829/एएम11	भारती क्रिएशन्स	5210034546	3/16/2011	वही	1680611
52	727/एएम11	नगालिया फेब्रिक्स प्रा.लि.	5210034265	2/24/2011	वही	807345
53	281/एएम11	मेरिडियन ईन्क	5210033131	12/27/2010	वही	1097769
54	94/एएम12	जी एन टैक्सटाईल्स प्रा.लि.	5210035252	5/18/2011	वही	1544264
55	151/एएम11	साहिबा फेब्रिक्स	5210035549	6/15/2011	वही	1658193
56	280/एएम12	श्री विनायक	5210035805	7/7/2011	वही	1564494

क्र.सं.	फाईल सं.	प्राधिकार धारक का नाम	प्राधिकार संख्या	प्राधिकार जारी करने की तारीख	एसबी/बीजकों के अनुसार माल का विवरण	अनुमत शुल्क क्रेडिट (₹)
57	18/एएम12	फेब्रिक्स आंगन इम्पेक्स प्रा.लि.	5210035244	5/18/2011	वही	913175
58	661/एएम11	बेस्टो क्रिएशन्स	5210034005	2/8/2011	वही	973634
59	66/एएम12	दिवान ब्रदर टेक्सिम प्रा.लि.	5210035050	5/3/2011	वही	615338
60	92/एएम12	जी एन टैक्सटाईल्स प्रा.लि.	5210035250	5/18/2011	वही	1506656
61	349/एएम11	फैशन्स फेब्रिक्स	5210033334	1/7/2011	वही	949879
62	18/एएम11	जी एन टैक्सटाईल्स प्राइवेट लिमिटेड	5210033640	1/24/2011	वही	1594504
63	24/एएम11	सूर्यनारायण सिन्थेटिक्स प्रा.लि.	5210034992	4/29/2011	वही	2833686
64	558/एएम11	डोलफिन ओवरसीज	5210033998	2/8/2011	वही	949674
65	235/एएम12	जी एन टैक्सटाईल्स	5210035688	6/27/2011	वही	793762
66	81/एएम12	इंटरनेशनल क्रिएशन्स प्रा.लि.	5210035155	5/12/2011	वही	1211343
67	163/एएम12	दीप ज्योति फेब्रिक्स	5210035497	6/13/2011	वही	915578
68	902/एएम11	भाविन टैक्सर्टाल्स	5210034814	4/8/2011	वही	1190496
69	222/एएम12	क्रीपा एक्सपोर्ट	5210035743	6/12/2011	वही	649976
70	219/एएम12	अक्षत ओवरसीज	5210035603	6/17/2011	वही	697026
					जोड़	7,60,21,578

परिशिष्ट 12 (पैरा सं. .2.4. 9 (क)

'तकनीकी टैक्सटाईल'को परिभाषित करने के लिए विलम्बित कार्रवाई के कारण प्राधिकार का गलत निर्गम

क्र.सं.	फाईल सं.	प्राधिकार धारक का नाम	प्राधिकार संख्या एवं दिनांक	एसबी/बीजकों के अनुसार माल का विवरण	अनुमत शुल्क क्रेडिट (₹)
आरण - सूरत					
1	747/एएम11	साहिबा फैब्रिक्स लिमिटेड	5210034741 3/31/2011	कढ़ाई सहित या बिना धात्विक सहित या उसके बिना 100 प्रतिशत पोलिस्टर फिलामेंट धागा, टैक्सटाईल्स धागा से बनाए गए रंगा हुआ और प्रिन्टिड कपड़ा (साडी, दुपट्टा,)	963426
2	290/एएम11	अक्षत ओवरसीज	5210033157 12/28/2010	कढ़ाई सहित या बिना धात्विक सहित या उसके बिना 100 प्रतिशत पोलिस्टर फिलामेंट धागा, टैक्सटाईल्स धागा से बनाए गए रंगा हुआ और प्रिन्टिड कपड़ा (साडी, दुपट्टा)	837711
3	439/एएम11	जिनल इम्पेक्स	5210033498 1/17/2011	कढ़ाई सहित या बिना धात्विक सहित या उसके बिना 100 प्रतिशत पोलिस्टर फिलामेंट धागा, टैक्सटाईल्स धागा से बनाए गए रंगा हुआ और प्रिन्टिड कपड़ा	295690
4	498/एएम11	जागृति इम्पेक्स	5210033556 1/19/2011	कढ़ाई वाले कपड़े सहित या बिना रगे हुए/प्रिन्टिड/रंगे हुए दुपट्टे के कपड़े सहित 100 प्रतिशत पोलिस्टर प्रिन्टिड टैक्सटाईल्स (प्रत्येक लेडीज सूट)	1253780

क्र.सं.	फाईल सं.	प्राधिकार धारक का नाम	प्राधिकार संख्या एवं दिनांक	एसबी/बीजकों के अनुसार माल का विवरण	अनुमत शुल्क क्रेडिट (₹)
5	711/एएम11	बिन्दल एक्सपोर्ट्स प्रा.लि.	5210034066 2/10/2011	100 प्रतिशत फिलामेंट थागा/टैक्सटाईज्ड धागा, ड्रेसमैटिरियल/बिना किनारी की साड़ियों आदि के रंगे हुए/प्रिंटिड कपड़े	824574
6	708/एएम11	आस्था क्रिएशन्स	5210034258 2/24/2011	कढ़ाई सहित या बिना अथवा 100 प्रतिशतपोलिस्टर सूट, बिजकोज सूट, 100 प्रतिशतपोलिस्टर धागे, टैक्सचराइज्ड धागे से बनाया गया रंगा हुआ और प्रिंटिड कपड़ा	149379
7	333/एएम11	रोहिणी इंटरप्राइजेस प्रा.लि.	5210033233 1/3/2011	कढ़ाई सहित या बिना 100 प्रतिशतपोलिस्टर धागा प्रिंटिड टैक्सचाराइज्ड, 100 प्रतिशतपोलिस्टर धागे, रंगा/प्रिंटिड रंगा दुपट्टा वस्त्र प्रत्येक सूट 6.86 मीटर)	1072562
8	246/एएम12	यश फेशन्स प्राईवेट लिमिटेड	5210035803 7/6/2011	प्रिन्टिड एवं कढ़ाई वालेस्वी सहित या बिना 100 प्रतिशत फिलामेंट धागे से बनाए गए रंगे हुए और प्रिन्टिड कपड़े (कमीज और दुपट्टा वस्त्र)	3146940
9	58/एएम12	कालिसन फाईबर्स प्रा.लि.	5210035062 5/4/2011	मेटलाइज्ड धागे सहित या बिना एक अथवा अधिक एमएमएफ धागे से बनाया गया कपड़ा/रंगा हुआ और पालिस्टर (बोटम), मेड (टॉप), फेन्सी वर्क दुपट्टा आदि	52592

क्र.सं.	फाईल सं.	प्राधिकार धारक का नाम	प्राधिकार संख्या एवं दिनांक	एसबी/बीजकों के अनुसार माल का विवरण	अनुमत शुल्क क्रेडिट (₹)
10	573/एएम11	मॉर्निंग इम्पेक्स	5210033999 2/8/2011	एक या अधिक एमएमएफ धागे 100 प्रतिशत ग्रेफेब्रिक्स, शिफोन ग्रेफेब्रिक्स में से बनाया गया कपड़ा	781692
11	514/एएम11	सत्यम क्रिएशन	5210033653 1/24/2011	एक या अधिक एमएमएफ धागे से निर्मित और मेट यानि पोलिस्टर फ्रेन्च सहित या बिना और माइक्रो दुपट्टा	993316
12	687/एएम11	जयप्रभा इम्पेक्ट प्रा.लि.	5210034368 3/1/2011	एक या अधिक एमएमएफ धागे से निर्मित कढ़ाई सहित या बिना/मेट याने सहित फेन्सी साडिया व फेन्सी सूट	1015134
13	834/एएम1	जे. टैक्सटाईल्स (इंडिया)	5210034559 3/17/2011	100 प्रतिशत तफिलामेंट यार्न से बना रंगा हुआ और प्रिन्टिड कपड़ा, बिना किनारी का अनामिका, मैजिक शिफोन आदि	2181358
14	845/एएम11	अक्षतओवरसीज	5210034721 3/30/2011	100 प्रतिशत फिलामेंट धागे/टैक्सचाईज्ड धागे और मेटलाईज्ड धागे के बिना या सहित बनाया गया रंगा हुआ और प्रिन्टिड कपड़ा	312293
15	684/एएम12	दीपरेखा इम्पेक्स प्रा.लि.	5210034114 2/11/2011	100 प्रतिशत फिलामेंट धागे/टैक्सचाईज्ड धागे और मेटलाईज्ड धागे के बिना या सहित बनाया गया रंगा हुआ और प्रिन्टिड कपड़ा, फेन्सी मशीन एम्ब्रॉयड्री साडिया	332138

क्र.सं.	फाईल सं.	प्राधिकार धारक का नाम	प्राधिकार संख्या एवं दिनांक	एसबी/बीजकों के अनुसार माल का विवरण	अनुमत शुल्क क्रेडिट (₹)
16	885/एएम11	जीआरएस क्रिएशन्स	5210034756 3/31/2011	कढ़ाई सहित या बिना 100 प्रतिशत एफवाई/ टैक्सचराईज्ड धागे से बनाया गया रंगा हुआ या प्रिन्टिड कपड़ा हैवी साड़ियां, हैवी सूट, ड्रेस	104508
17	174/एएम12	जय प्रभाइम्पेक्स प्रा.लि.	5210035571 6/16/2011	कढ़ाई सहित या बिना मेटलाइज्ड धागे 100 प्रतिशत एफवाई/ टैक्सचराईज्ड धागे से बनाया गया रंगा हुआ या प्रिन्टिड कपड़ा	757262
18	3/एएम12	वैल्यू ऐडिड फेशन फैब्रिक्स प्रा.लि.	5210034800 4/7/2011	रंगा हुआ, पोली कपड़ा (सलवार, कमीज, बुट्ट, दुपट्टा)	462756
19	614/एएम11	कला टैक्सलाईज्ड	5210033787 2/1/2011	एक या अधिक एमएमएफ धागे से निर्मित कढ़ाई सहित या बिना/मेटलाइज्ड यार्न सहित रंगी हुई साड़िया और सूट	359531
20	835/एएम11	जे. टैक्सटाईल्स (इंडिया)	5210034560 3/17/2011	100 प्रतिशत फिलामेंट धागे से बना रंगा हुआ और प्रिन्टिड कपड़ा बिना किनारी का अनामिका	1462159
21	637/एएम11	किंग वर्ल्ड ओवरसीज	5210033905 2/4/2011	कढ़ाई सहित या बिना अथवा धात्विक धागे सहित या उसके बिना 100 प्रतिशत फिलामेंट धागे से बना हुआ रंगा हुआ और प्रिन्टिड कपड़ा	854786
22	145/एएम11	लकी कारपोरेशन	5210032141 10/6/2010	कढ़ाई सहित या बिना अथवा धात्विक धागे सहित या उसके बिना 100 प्रतिशत फिलामेंट धागे से बना हुआ रंगा	119116

क्र.सं.	फाईल सं.	प्राधिकार धारक का नाम	प्राधिकार संख्या एवं दिनांक	एसबी/बीजकों के अनुसार माल का विवरण	अनुमत शुल्क क्रेडिट (₹)
23	20/एएम13	जी-टैक्स प्रिन्टस	5210038370 5/7/2012	हुआ और पोली प्रिन्टिड कपड़ा कढ़ाई सहित या बिना और धात्विक धागे सहित या उसके बिना 100 प्रतिशत पोलिस्टर फिलामेंट धागा, टेक्सटराइज्ड धागे से बिना हुआ रंगा हुआ और प्रिन्टिड कपड़ा (साड़ी, दुपट्टा)	59876
जोड़					1,83,92,579
आरए-कोलकाता					
1	116/एएम11	ईस्टर्न ट्रेडर	210141257 26.4.2010	मानव निर्मित फिलामेंट धागा सिंथेटिक वस्त्र साथ/बिना कढ़ाई और या साथ/बिना मेप्लाइज्ड धागा	3284035
2	3516/एएम11	एपेक्स इंटरनेशनल	210153868 20.1.2011	बुना हुआ मानव निर्मित फिलामेंट धागा वस्त्र साथ/बिना कढ़ाई और साथ/बिना मेटलाइज्ड धागा	1383623
3	4467/एएम11	राजकुमार शॉ, संडरी फैशन	210157045 31.3.2011	मानव-निर्मित वस्त्र साथ-बिना मेटलाइज्ड धागा सिंथेटिक वस्त्र	1194310
कुल					58,61,968

परिशिष्ट 13 {पैरा सं.2.4.9 (ग)}
अनुचित माल को शुल्क क्रेडिट का अनुदान

क्र. स.	प्रधिकरण का विवरण	शिपिंग बिल सं. एवं दिनांक	एसबी के अनुसार आईटीसी एचएस कोड के तहत वर्गीकृत माल	अनुमत शुल्क क्रेडिट (लाख ₹)
आरए-जयपुर				
1	मै. बालाजी इंडस्ट्रीयल प्रोडक्ट्स लिमिटेड झोटावाड़ा, जयपुर (एलआईसी, सं.1310041205 दिनांक 29.9.12)	5868011/17.10.11	73261100 उच्च क्रोमियम ग्रीन्डींग बॉल 60 मि.मी.	0.65
2	वही	5868022/17.10.11	73261100 उच्च क्रोमियम ग्रीन्डींग बॉल 60 मि.मी.	1.30
3	वही	5979733/24.10.11	73261100 उच्च क्रोमियम ग्रीन्डींग बॉल 60 मि.मी.	0.10
4	वही	6261736/16.11.11	73261100 उच्च क्रोमियम ग्रीन्डींग मीडिया बाल्स 60 मि.मी.	1.31
5	वही	6261756/16.11.11	73261100 उच्च क्रोमियम ग्रीन्डींग मीडिया बाल्स 60 मि.मी.	0.66
6	मै. बालाजी इंडस्ट्रीयल प्रोडक्ट्स लिमिटेड जोटावाड़ा, जयपुर (एलआईसी, सं. 1310041206 दिनांक 28.9.12)	6582323/08.12.11	73261100 उच्च क्रोमियम ग्रीन्डींग बॉल 60 मि.मी.	1.21
7	वही	6582315/8.12.11	73261100 उच्च क्रोमियम ग्रीन्डींग बॉल 60 मि.मी.	1.21
8	वही	6281831/17.11.11	73259920 धातु इस्पात कच्ची ढली हुई	0.49

क्र. स.	प्रधिकरण का विवरण	शिपिंग बिल सं. एवं दिनांक	एसबी के अनुसार आईटीसी एचएस कोड के तहत वर्गीकृत माल	अनुमत शुल्क क्रेडिट (लाख ₹)
9	मै. के. जी. पेट्रोकम लिमिटेड, वीकेआई जयपुर	अवधि का 25 एसबी 06/12 to 8/12	63026000 कपास से बने कपास के टैरी टोलवेलिंग टॉयलेट लिनेन और किचन लिनेन	9.78
10	वही	अवधि का 25 एसबी 05/12 to 10/12	63026000 कपास से बने कपास के टैरीटोलवेलिंग टॉयलेट लिनेन और किचन लिनेन	10.33
11	मै. नितिन स्पीनर लिमिटेड, हमीरगढ़ भीलवाड़ा	3210433/12.04.2011	60069000 कपास का कंघीदार एकल जर्सी ग्रे बुना हुआ वस्त्र	1.11
12	मै. बोथरा इंटरनेशनल, जोधपुर	4563945/15.7.11 (मद सं.2 एसबी)	94017100 कलात्मक लोहा फर्नीचर मदे आईआर कुर्सी	0.13
13	मै. बालाजी इंडस्ट्रीयल प्रोडक्ट्स लिमिटेड जोटावाड़ा, जयपुर	6344465/12.11.11	73261100 उच्च क्रोमियम ग्रीन्डींग बॉल 60 मि.मी.	1.31
14	वही	6344457/22.11.11	73261100 उच्च क्रोमियम ग्रीन्डींग बॉल 60 मि.मी.	0.66
15	वही	9069/26.4.10	85749000 सीमेंट ग्रीन्डींग मिल्स के लिए (कच्चा) ढला हुआ धातु इस्पात	0.31
16	मै. के. जी. पेट्रोकम लिमिटेड, वीकेआई जयपुर	अवधि का 25 एसबी 08/12 to 11/12	63026000 कपास से बने कपास के टैरीटोलवेलिंग टॉयलेट लिनेन और किचन लिनेन	10.55
			कुल	41.09

परिशिष्ट 14 {पैरा सं.2.4.9 (ड)}
अनुचित माल की शुल्क क्रेडिट के अनुदान के अन्य मामले

क्र. सं.	प्राधिकार सं., दिनांक और प्राधिकार नाम	निर्यातित मद	अनुमत शुल्क क्रेडिट (₹)
आरए-अहमदाबाद			
1	810119753/3/25/2013 मै. बंसल इम्पैक्स	रेड चिली	4277
		-वही-	8417
2	810119160/3/8/2013 मै. जिओ फ्रेश ऑरगेनिक्स	-वही-	54238
3	810112333/6/6/2012 मै. श्रीराज इंडस्ट्रीज		150681
आरए-हैदराबाद			
1	910051834/21.3.2012		71837
आरए-मुम्बई			
1	310649324/8/8/11 मै. जिअस इंटरनेशनल	हैंगर	46459
2	0310699326/20.6.12 मै. इस्सर स्टील	कुडल	407300
आरए-सूरत			
1	.5210038779 मै. काव्यलोन इम्पैक्स प्राइवेट लिमिटेड		68136
		कुल	8,11,345

परिशिष्ट 15 (पैरा सं.2.4.12)

प्राधिकार को जारी करने हेतु एसबी में अवैध संशोधन की स्वीकृति

क्र. सं.	बंदरगाह की फाइल सं. एवं नाम	अनुमत शुल्क क्रेडिट (₹)
आरए-गांधीधाम		
1	37/21/87/6/एएम13 - एमपी एवं एसईजेड, मुंद्र	1176460
2	37/21/87/32/एएम13 - एमपी एवं एसईजेड, मुंद्र	1021349
3	37/21/87/49/एएम13 - एमपी एवं एसईजेड, मुंद्र	1176376
4	37/21/87/49/एएम13 - कांडला	1646009
5	37/21/87/114/एएम12 - एमपी एवं एसईजेड, मुंद्र	1145526
	कुल	61,65,720

परिशिष्ट 16 (पैरा सं.2.4.15)

बोनस शुल्क क्रेडिट का गलत अनुदान

क्र. सं.	प्राधिकार सं. एवं निर्यातक का नाम	अनुमत शुल्क क्रेडिट (₹)
आरए-जयपुर		
1	1310039638/4.5.2012 मै. सॉफ्टी आर्ट एक्सपोर्ट, जोधपुर	289601

क्र. सं.	प्राधिकार सं. एवं निर्यातक का नाम	अनुमत शुल्क क्रेडिट (₹)
2	1310035172/19.4.11 मै. एबीसी इंडस्ट्रीज, जयपुर	142867
	उप जोड़	4,32,468
आरए-अहमदाबाद		
1	810119147 - मै. गुजरात हैंडीक्राफ्ट एंटरप्राइज	43,573

परिशिष्ट 17 {(पैरा सं.2.4.16 (iv))}

पूर्व-प्राप्ति मामलों की जांच हेतु अनुपयुक्त आंतरिक नियंत्रण तंत्र

क्र. सं.	निर्यातक	प्राधिकार संख्या एवं दिनांक	एल्यूटी के समाप्ति की अवधि	बीआरसी के प्रस्तुतीकरण हेतु 12 महीनों के समाप्ति की अवधि
आरए-कोलकाता				
1	शिवम आयरन एवं स्टील को. लिमिटेड	210159661 5/27/2011	5/24/2011	5/26/2012
2	वन-उद्योग प्रोप्राइटर-पंकज कुमार अग्रवाल	210157445 4/7/2011	3/21/2013	4/6/2012
3	लक्ष्मी नारायण उद्योग प्राइवेट लिमिटेड	210158299 4/28/2011	4/1/2013	4/27/2012
4	लक्ष्मी नारायण उद्योग प्राइवेट लिमिटेड	210158301 4/28/2011	4/1/2013	4/27/2012
5	वन-उद्योग प्रोप्राइटर-पंकज कुमार अग्रवाल	210157444 4/7/2011	3/9/2013	4/6/2012
6	मैथना एलॉएज़ लिमिटेड	210155165 22.02.2011	2/8/2013	21.02.2012
7	मैथना एलॉएज़ लिमिटेड	210155168 22.02.2011	2/8/2012	21.02.2012
8	मैथना एलॉएज़ लिमिटेड	210158916 16/05/11	08/02/13	15.05.2012
9	मैथना एलॉएज़ लिमिटेड	210158812 12/05/11	08/02/13	11.05.2012
10	मैथना एलॉएज़ लिमिटेड	210158818 13/05/11	08/02/13	12.05.2012

क्र. सं.	निर्यातक	प्राधिकार संख्या एवं दिनांक	एलयूटी के समाप्ति की अवधि	बीआरसी के प्रस्तुतीकरण हेतु 12 महीनों के समाप्ति की अवधि
आरए-जयपुर				
1	मै. के.के. कन्सेप्ट्स, जयपुर	1310038458 13.01.12	12.12.13	
2	मै. जयपुर रग्स कम्पनी प्राइवेट लिमिटेड जयपुर	1310038107 21.12.11	9.10.13	
3	मै. जयपुर रग्स कम्पनी प्राइवेट लिमिटेड जयपुर	1310036631 09.09.11	29.3.13	
4	मै. जयपुर रग्स कम्पनी प्राइवेट लिमिटेड जयपुर	1310038678 03.02.12	26.12.13	
5	मै. जयपुर रग्स कम्पनी प्राइवेट लिमिटेड जयपुर	1310038111 21.12.11	29.11.13	
6	मै. नाश फैशन (इंडिया) लिमिटेड, जयपुर	1310035543 2.6.11	18.2.13	
7	मै. के.के. कन्सेप्ट्स, जयपुर	1310037880 5.12.11	17.2.13	
8	मै. के.के. कन्सेप्ट्स, जयपुर	1310037141 14.10.11	21.7.13	
9	मै. जयपुर रग्स कम्पनी प्राइवेट लिमिटेड जयपुर	1310039000 2.3.12	16.1.14	
10	-वही-	1310038999 2.3.12	17.1.14	
11	-वही-	1310038998 2.3.12	30.1.14	
12	मै. के.के. कन्सेप्ट्स, जयपुर	1310039073 7.3.12	-	
13	मै. दिलीपी इंडस्ट्रीज प्राइवेट	1310038022 14.12.11	7.10.13	

क्र. सं.	निर्यातक	प्राधिकार संख्या एवं दिनांक	एलयूटी के समाप्ति की अवधि	बीआरसी के प्रस्तुतीकरण हेतु 12 महीनों के समाप्ति की अवधि
	लिमिटेड, जयपुर आरण-हैदराबाद			
1	ऑरबिदों फार्मा लिमिटेड	910050071 07.12.2011	15.11.2011	30-मार्च-2013
2	ऑरबिदों फार्मा लिमिटेड	910047040 08.06.2011	23.05.2011	30-मार्च-2013
3	ऑरबिदों फार्मा लिमिटेड	910046689 10.05.2011	30.04.2011	27-मार्च-2013
4	टेकुमसेह प्रोडक्ट्स इंडिया प्राइवेट लिमिटेड,	910051954 29.03.2012	26.03.2012	25-मार्च-2013
5	नौस्च लैब्स प्राइवेट लिमिटेड	910051941 28.03.2012	26.03.2012	25-मार्च-2013
6	नौस्च लैब्स प्राइवेट लिमिटेड	910051940 28.03.2012	26.03.2012	25-मार्च-2013
7	नौस्च लैब्स प्राइवेट लिमिटेड	910051939 28.03.2012	26.03.2012	25-मार्च-2013
8	ऑरबिदों फार्मा लिमिटेड	910047063 09.06.2011	31.05.2011	24-मार्च-2013
9	टेकुमसेह प्रोडक्ट्स इंडिया प्राइवेट लिमिटेड,	910051960 29.03.2012	22.03.2012	21-मार्च-2013
10	टेकुमसेह प्रोडक्ट्स इंडिया प्राइवेट लिमिटेड,	910051959 29.03.2012	22.03.2012	21-मार्च-2013
11	टेकुमसेह प्रोडक्ट्स इंडिया प्राइवेट लिमिटेड,	910051958 29.03.2012	22.03.2012	21-मार्च-2013
12	टेकुमसेह प्रोडक्ट्स इंडिया प्राइवेट लिमिटेड,	910051957 29.03.2012	22.03.2012	21-मार्च-2013
13	टेकुमसेह प्रोडक्ट्स इंडिया प्राइवेट लिमिटेड,	910051956 29.03.2012	22.03.2012	21-मार्च-2013
14	टेकुमसेह प्रोडक्ट्स इंडिया	910051955 29.03.2012	22.03.2012	21-मार्च-2013

क्र. सं.	निर्यातक	प्राधिकार संख्या एवं दिनांक	एलयूटी के समाप्ति की अवधि	बीआरसी के प्रस्तुतीकरण हेतु 12 महीनों के समाप्ति की अवधि
15	प्राइवेट लिमिटेड, ऑरबिदों फार्मा लिमिटेड	910046579 29.04.2011	20.04.2011	21-मार्च-2013
16	ऑरबिदों फार्मा लिमिटेड	910046329 12.04.2011	28.03.2011	10-मार्च-2013
17	ऑरबिदों फार्मा लिमिटेड	910046949 30.05.2011	21.05.2011	6-मार्च-2013
18	नौस्च लैब्स प्राइवेट लिमिटेड	910051707 12.3.2012	05.03.2012	4-मार्च-2013
19	नौस्च लैब्स प्राइवेट लिमिटेड	910051706 12.3.2012	05.03.2012	4-मार्च-2013
20	नौस्च लैब्स प्राइवेट लिमिटेड	910051704 12.3.2012	05.03.2012	4-मार्च-2013
21	नौस्च लैब्स प्राइवेट लिमिटेड	910051698 12.3.2012	05.03.2012	4-मार्च-2013
22	नौस्च लैब्स प्राइवेट लिमिटेड	910051649 08.03.2012	05.03.2012	4-मार्च-2013
23	नौस्च लैब्स प्राइवेट लिमिटेड	910051700 12.03.2012	03.03.2012	2-मार्च-2013
24	नौस्च लैब्स प्राइवेट लिमिटेड	910051705 12.03.2012	02.03.2012	1-मार्च-2013
25	नौस्च लैब्स प्राइवेट लिमिटेड	910051703 12.03.2012	02.03.2012	1-मार्च-2013
26	नौस्च लैब्स प्राइवेट लिमिटेड	910051701 12.03.2012	02.03.2012	1-मार्च-2013
27	नौस्च लैब्स प्राइवेट लिमिटेड	910051699 12.03.2012	02.03.2012	1-मार्च-2013
28	ऑरबिदों फार्मा लिमिटेड	910046688 10.05.2011	26.04.2011	28-फरवरी-2013
29	ओरबिन्दो फार्मा लिमिटेड	910046331 12.04.201	28.03.2011	28-फरवरी -2013
30	ओरबिन्दो फार्मा लिमिटेड	910046330 12.04.201	28.03.2011	27- फरवरी -2013
31	ओरबिन्दो फार्मा लिमिटेड	910046706 11.5.2011	20.04.2011	25- फरवरी -2013
32	टेकमेह प्रोडक्ट्स	910051518 28.02.2012	22.02.2012	21- फरवरी -2013

क्र. सं.	निर्यातक	प्राधिकार संख्या एवं दिनांक	एलयूटी के समाप्ति की अवधि	बीआरसी के प्रस्तुतीकरण हेतु 12 महीनों के समाप्ति की अवधि
33	इंडिया प्राइवेट लिमिटेड टेकमेह प्रोडक्ट्स इंडिया प्रोडक्ट्स लिमिटेड	910051517 28.02.2012	22.02.2012	21- फरवरी -2013
34	टेकमेह प्रोडक्ट्स इंडिया प्राइवेट लिमिटेड	910051516 28.02.2012	22.02.2012	21- फरवरी -2013
35	टेकमेह प्रोडक्ट्स इंडिया प्राइवेट लिमिटेड	910051515 28.02.2012	22.02.2012	21- फरवरी -2013
36	टेकमेह प्रोडक्ट्स इंडिया प्राइवेट लिमिटेड	910051513 28.02.2012	22.02.2012	21- फरवरी -2013
37	टेकमेह प्रोडक्ट्स इंडिया प्राइवेट लिमिटेड	910051512 28.02.2012	22.02.2012	21- फरवरी -2013
38	टेकमेह प्रोडक्ट्स इंडिया प्राइवेट लिमिटेड	910051511 28.02.2012	22.02.2012	21- फरवरी -2013
39	टेकमेह प्रोडक्ट्स इंडिया प्राइवेट लिमिटेड	910051508 28.02.2012	22.02.2012	21- फरवरी -2013
40	ओसी सिस्टम प्रा .लि .	910051502 28.02.2012	22.02.2012	21- फरवरी -2013
41	टेकमेह प्रोडक्ट्स इंडिया प्राइवेट लिमिटेड	910051514 28.02.2012	21.02.2012	20- फरवरी -2013
42	टेकमेह प्रोडक्ट्स इंडिया प्राइवेट लिमिटेड	910051510 28.02.2012	21.02.2012	20- फरवरी -2013
43	टेकमेह प्रोडक्ट्स इंडिया प्राइवेट लिमिटेड	910051507 28.02.2012	21.02.2012	20- फरवरी -2013
44	टेकमेह प्रोडक्ट्स इंडिया प्राइवेट	910051506 28.02.2012	21.02.2012	20- फरवरी -2013

क्र. सं.	निर्यातक	प्राधिकार संख्या एवं दिनांक	एलयूटी के समाप्ति की अवधि	बीआरसी के प्रस्तुतीकरण हेतु 12 महीनों के समाप्ति की अवधि
45	लिमिटेड टेकमेह प्रोडक्ट्स इंडिया प्राइवेट लिमिटेड	910051505 28.02.2012	21.02.2012	20- फरवरी -2013
46	लिमिटेड टेकमेह प्रोडक्ट्स इंडिया प्राइवेट लिमिटेड	910051504 28.02.2012	21.02.2012	20- फरवरी -2013
47	लिमिटेड टेकमेह प्रोडक्ट्स इंडिया प्राइवेट लिमिटेड	910051503 28.02.2012	21.02.2012	20- फरवरी -2013
48	लिमिटेड टेकमेह प्रोडक्ट्स इंडिया प्राइवेट लिमिटेड	910051519 28.02.2012	18.02.2012	17- फरवरी -2013
49	लिमिटेड टेकमेह प्रोडक्ट्स इंडिया प्राइवेट लिमिटेड	910051509 28.02.2012	18.02.2012	17- फरवरी -2013
50	ओसी सिस्टम प्रा.लि .	910051421 24.02.2012	16.02.2012	15- फरवरी -2013
51	लिमिटेड टेकमेह प्रोडक्ट्स इंडिया प्राइवेट लिमिटेड	910051435 24.02.2012	13.02.2012	12- फरवरी -2013
52	लिमिटेड टेकमेह प्रोडक्ट्स इंडिया प्राइवेट लिमिटेड	910051434 24.02.2012	13.02.2012	12- फरवरी -2013
53	लिमिटेड टेकमेह प्रोडक्ट्स इंडिया प्राइवेट लिमिटेड	910051433 24.02.2012	13.02.2012	12- फरवरी -2013
54	लिमिटेड टेकमेह प्रोडक्ट्स इंडिया प्राइवेट लिमिटेड	910051432 24.02.2012	13.02.2012	12- फरवरी -2013
55	लिमिटेड टेकमेह प्रोडक्ट्स इंडिया प्राइवेट लिमिटेड	910051431 24.02.2012	13.02.2012	12- फरवरी -2013
56	लिमिटेड टेकमेह प्रोडक्ट्स इंडिया प्राइवेट लिमिटेड	910051430 24.02.2012	13.02.2012	12- फरवरी -2013

क्र. सं.	निर्यातक	प्राधिकार संख्या एवं दिनांक	एल्यूटी के समाप्ति की अवधि	बीआरसी के प्रस्तुतीकरण हेतु 12 महीनों के समाप्ति की अवधि
57	टेकमेह प्रोडक्ट्स इंडिया प्राइवेट लिमिटेड	910051420 24.02.2012	13.02.2012	12- फरवरी -2013
58	टेकमेह प्रोडक्ट्स इंडिया प्राइवेट लिमिटेड	910051415 24.02.2012	13.02.2012	12- फरवरी -2013
59	टेकमेह प्रोडक्ट्स इंडिया प्राइवेट लिमिटेड	910051414 24.02.2012	13.02.2012	12- फरवरी -2013
60	टेकमेह प्रोडक्ट्स इंडिया प्राइवेट लिमिटेड	910051418 24.02.2012	09.02.2012	8- फरवरी -2013
61	टेकमेह प्रोडक्ट्स इंडिया प्राइवेट लिमिटेड	910051417 24.02.2012	09.02.2012	8- फरवरी -2013
62	टेकमेह प्रोडक्ट्स इंडिया प्राइवेट लिमिटेड	910051416 24.02.2012	09.02.2012	8- फरवरी -2013
63	टेकमेह प्रोडक्ट्स इंडिया प्राइवेट लिमिटेड	910051283 14.2.2012	09.02.2012	8- फरवरी -2013
64	टेकमेह प्रोडक्ट्स इंडिया प्राइवेट लिमिटेड	910051282 14.2.2012	09.02.2012	8- फरवरी -2013
65	ओरबिन्दो फार्मा लिमिटेड	910046687 10.5.2011	25.04.2011	8- फरवरी -2013
66	टेकमेह प्रोडक्ट्स इंडिया प्राइवेट लिमिटेड	910051285 14.02.2012	06.02.2012	5- फरवरी -2013
67	टेकमेह प्रोडक्ट्स इंडिया प्राइवेट लिमिटेड	910051287 14.02.2012	30.01.2012	29-जनवरी -2013
68	टेकमेह प्रोडक्ट्स इंडिया प्राइवेट लिमिटेड	910051238 13.02.2012	30.01.2012	29- जनवरी -2013
69	टेकमेह प्रोडक्ट्स	910051237 13.02.2012	30.01.2012	29- जनवरी -2013

क्र. सं.	निर्यातक	प्राधिकार संख्या एवं दिनांक	एल्यूटी के समाप्ति की अवधि	बीआरसी के प्रस्तुतीकरण हेतु 12 महीनों के समाप्ति की अवधि
70	इंडिया प्राइवेट लिमिटेड टेकमेह प्रोडक्ट्स इंडिया प्राइवेट लिमिटेड	910051236 13.02.2012	30.01.2012	29- जनवरी -2013
71	इंडिया प्राइवेट लिमिटेड टेकमेह प्रोडक्ट्स इंडिया प्राइवेट लिमिटेड	910051220 13.02.2012	30.01.2012	29- जनवरी -2013
72	इंडिया प्राइवेट लिमिटेड टेकमेह प्रोडक्ट्स इंडिया प्राइवेट लिमिटेड	910051219 13.02.2012	30.01.2012	29- जनवरी -2013
73	इंडिया प्राइवेट लिमिटेड टेकमेह प्रोडक्ट्स इंडिया प्राइवेट लिमिटेड	910051217 13.02.2012	30.01.2012	29- जनवरी -2013
74	इंडिया प्राइवेट लिमिटेड टेकमेह प्रोडक्ट्स इंडिया प्राइवेट लिमिटेड	910051106 3.2.2012	30.01.2012	29- जनवरी -2013
75	इंडिया प्राइवेट लिमिटेड टेकमेह प्रोडक्ट्स इंडिया प्राइवेट लिमिटेड	910051105 3.2.2012	30.01.2012	29- जनवरी -2013
76	इंडिया प्राइवेट लिमिटेड टेकमेह प्रोडक्ट्स इंडिया प्राइवेट लिमिटेड	910051104 3.2.2012	30.01.2012	29- जनवरी -2013
77	इंडिया प्राइवेट लिमिटेड टेकमेह प्रोडक्ट्स इंडिया प्राइवेट लिमिटेड	910051281 14.02.2012	27.01.2012	27- जनवरी -2013
78	इंडिया प्राइवेट लिमिटेड टेकमेह प्रोडक्ट्स इंडिया प्राइवेट लिमिटेड	910051099 03.02.2012	27.01.2012	27- जनवरी -2013
79	इंडिया प्राइवेट लिमिटेड टेकमेह प्रोडक्ट्स इंडिया प्राइवेट लिमिटेड	910051286 14.02.2012	27.01.2012	26- जनवरी -2013
80	इंडिया प्राइवेट लिमिटेड टेकमेह प्रोडक्ट्स इंडिया प्राइवेट लिमिटेड	910051280 14.02.2012	27.01.2012	26- जनवरी -2013
81	इंडिया प्राइवेट लिमिटेड टेकमेह प्रोडक्ट्स इंडिया प्राइवेट लिमिटेड	910051218 13.02.2012	27.01.2012	26- जनवरी -2013

क्र. सं.	निर्यातक	प्राधिकार संख्या एवं दिनांक	एलयूटी के समाप्ति की अवधि	बीआरसी के प्रस्तुतीकरण हेतु 12 महीनों के समाप्ति की अवधि
	इंडिया प्राइवेट लिमिटेड			
82	टेकमेह प्रोडक्ट्स इंडिया प्राइवेट लिमिटेड	910051098 3.2.2012	27.01.2012	26- जनवरी -2013
83	टेकमेह प्रोडक्ट्स इंडिया प्राइवेट लिमिटेड	910051097 3.2.2012	27.01.2012	26- जनवरी -2013
84	टेकमेह प्रोडक्ट्स इंडिया प्राइवेट लिमिटेड	910051074 02.02.2012	23.01.2012	22- जनवरी -2013
85	टेकमेह प्रोडक्ट्स इंडिया प्राइवेट लिमिटेड	910051072 02.02.2012	23.01.2012	22- जनवरी -2013
86	टेकमेह प्रोडक्ट्स इंडिया प्राइवेट लिमिटेड	910051070 02.02.2012	23.01.2012	22- जनवरी -2013
87	टेकमेह प्रोडक्ट्स इंडिया प्राइवेट लिमिटेड	910051069 02.02.2012	23.01.2012	22- जनवरी -2013
88	टेकमेह प्रोडक्ट्स इंडिया प्राइवेट लिमिटेड	910051068 02.02.2012	23.01.2012	22- जनवरी -2013
89	टेकमेह प्रोडक्ट्स इंडिया प्राइवेट लिमिटेड	910051067 02.02.2012	23.01.2012	22- जनवरी -2013
90	टेकमेह प्रोडक्ट्स इंडिया प्राइवेट लिमिटेड	910051066 02.02.2012	23.01.2012	22- जनवरी -2013
91	टेकमेह प्रोडक्ट्स इंडिया प्राइवेट लिमिटेड	910051043 31.01.2012	23.01.2012	22- जनवरी -2013
92	टेकमेह प्रोडक्ट्स इंडिया प्राइवेट लिमिटेड	910051071 02.02.2012	19.01.2012	18- जनवरी -2013
93	टेकमेह प्रोडक्ट्स	910051065 02.02.2012	19.01.2012	18- जनवरी -2013

क्र. सं.	निर्यातक	प्राधिकार संख्या एवं दिनांक	एलयूटी के समाप्ति की अवधि	बीआरसी के प्रस्तुतीकरण हेतु 12 महीनों के समाप्ति की अवधि
94	इंडिया प्राइवेट लिमिटेड टेकमेह प्रोडक्ट्स इंडिया प्राइवेट लिमिटेड	910051045 31.01.2012	19.01.2012	18- जनवरी -2013
95	इंडिया प्राइवेट लिमिटेड टेकमेह प्रोडक्ट्स इंडिया प्राइवेट लिमिटेड	910051040 31.01.2012	19.01.2012	18- जनवरी -2013
96	इंडिया प्राइवेट लिमिटेड टेकमेह प्रोडक्ट्स इंडिया प्राइवेट लिमिटेड	910051039 31.01.2012	19.01.2012	18- जनवरी -2013
97	इंडिया प्राइवेट लिमिटेड टेकमेह प्रोडक्ट्स इंडिया प्राइवेट लिमिटेड	910050971 25.01.2012	19.01.2012	18- जनवरी -2013
98	इंडिया प्राइवेट लिमिटेड टेकमेह प्रोडक्ट्स इंडिया प्राइवेट लिमिटेड	910050967 25.01.2012	19.01.2012	18- जनवरी -2013
99	इंडिया प्राइवेट लिमिटेड टेकमेह प्रोडक्ट्स इंडिया प्राइवेट लिमिटेड	910051073 02.02.2012	13.01.2012	12- जनवरी -2013
100	इंडिया प्राइवेट लिमिटेड टेकमेह प्रोडक्ट्स इंडिया प्राइवेट लिमिटेड	910050836 18.01.2012	12.01.2012	11- जनवरी -2013
101	ओरबिन्दो फार्मा लिमिटेड	910045838 08.03.2011	02.02.2011	9- जनवरी -2013
102	ओरबिन्दो फार्मा लिमिटेड	910045894 11.03.2011	23.02.2011	3- जनवरी -2013
103	ओरबिन्दो फार्मा लिमिटेड	910046580 29.04.2011	20.04.2011	17- दिसम्बर -2012
104	ओरबिन्दो फार्मा लिमिटेड	910045634 21.02.2011	29.01.2011	17- दिसम्बर -2012
105	ओरबिन्दो फार्मा लिमिटेड	910045397 03.02.2011	27.01.2011	14- दिसम्बर -2012
106	ओरबिन्दो फार्मा लिमिटेड	910045348 01.02.2011	11.01.2011	12- दिसम्बर -2012
107	ओरबिन्दो फार्मा लिमिटेड	910045349 01.02.2011	19.01.2011	29- नवम्बर -2012

क्र. सं.	निर्यातक	प्राधिकार संख्या एवं दिनांक	एलयूटी के समाप्ति की अवधि	बीआरसी के प्रस्तुतीकरण हेतु 12 महीनों के समाप्ति की अवधि
108	लिमिटेड ओरबिन्दो फार्मा	910045072 06.01.2011	21.12.2010	1- नवम्बर -2012
109	लिमिटेड ओरबिन्दो फार्मा	910045071 06.01.2011	21.12.2010	1- नवम्बर -2012
110	लिमिटेड ओरबिन्दो फार्मा	910044926 29.12.2010	22.11.2010	15- अक्टूबर -2012
111	लिमिटेड ओरबिन्दो फार्मा	910049953 29.11.2011	17.11.2011	24- सितमबर -2012
112	लिमिटेड ओरबिन्दो फार्मा	910044925 29.12.2010	10.12.2010	24- सितमबर -2012
113	लिमिटेड ओरबिन्दो फार्मा	910044477 26.11.2010	18.11.2010	9- सितमबर -2012
114	लिमिटेड ओरबिन्दो फार्मा	910043745 29.09.2010	10.09.2010	7- जुलाई -2012
115	लिमिटेड ओरबिन्दो फार्मा	910044509 30.11.2010	17.09.2010	1- जुलाई -2012
116	लिमिटेड ओरबिन्दो फार्मा	910045351 01.02.2011	30.10.2010	30- जून -2012
117	लिमिटेड ओरबिन्दो फार्मा	910044156 03.11.2010	15.10.2010	29- जून -2012
118	लिमिटेड ओरबिन्दो फार्मा	910045127 13.01.2011	03.01.2011	25- जून -2012
119	लिमिटेड ओरबिन्दो फार्मा	910043954 19.10.2010	06.10.2010	22- जून -2012
120	लिमिटेड ओरबिन्दो फार्मा	910044478 26.11.2010	17.11.2010	13- जून -2012
121	लिमिटेड ओरबिन्दो फार्मा	910043744 29.09.2010	09.09.2010	18- मई -2012
122	लिमिटेड ओरबिन्दो फार्मा	910044508 30.11.2010	10.11.2010	2- मई -2012
123	लिमिटेड ओरबिन्दो फार्मा	910046327 12.04.2011	11.02.2011	30- मई -2012
124	लिमिटेड ओरबिन्दो फार्मा	910044511 30.11.2010	21.09.2010	25- मई -2012
125	ओरबिन्दो फार्मा	910044510 30.11.2010	24.09.2010	18- मार्च -2012

क्र. सं.	निर्यातक	प्राधिकार संख्या एवं दिनांक	एलयूटी के समाप्ति की अवधि	बीआरसी के प्रस्तुतीकरण हेतु 12 महीनों के समाप्ति की अवधि
	लिमिटेड			
126	ओरबिन्दो फार्मा लिमिटेड	910046328 12.04.2011	17.02.2011	4-जनवरी -2012
127	ओरबिन्दो फार्मा लिमिटेड	910041797 26.04.2010	02.03.2010	3-दिसम्बर -2011
128	ओरबिन्दो फार्मा लिमिटेड	910043905 14.10.2010	02.09.2010	1-सितम्बर -2011
129	Aurobindo Pharma Limited	910043915 14.10.2010	01.09.2010	31- अगस्त -2011
130	ओरबिन्दो फार्मा लिमिटेड	910043911 14.10.2010	27.08.2010	26- अगस्त -2011
131	ओरबिन्दो फार्मा लिमिटेड	910043588 22.09.2010	27.08.2010	26- अगस्त -2011
132	ओरबिन्दो फार्मा लिमिटेड	910043587 22.09.2010	27.08.2010	26- अगस्त -2011
133	ओरबिन्दो फार्मा लिमिटेड	910043530 16.09.2010	24.08.2010	23- अगस्त -2011
134	ओरबिन्दो फार्मा लिमिटेड	910043576 22.09.2010	17.08.2010	16- अगस्त -2011
135	ओरबिन्दो फार्मा लिमिटेड	910043532 16.09.2010	17.08.2010	16- अगस्त -2011
136	ओरबिन्दो फार्मा लिमिटेड	910043949 19.10.2010	13.08.2010	12- अगस्त -2011
137	ओरबिन्दो फार्मा लिमिटेड	910043573 22.09.2010	05.08.2010	4-अगस्त -2011
138	ओरबिन्दो फार्मा लिमिटेड	910043906 14.10.2010	04.08.2010	3-अगस्त -2011
139	ओरबिन्दो फार्मा लिमिटेड	910043746 29.09.2010	26.07.2010	25-जुलाई 2011
140	ओरबिन्दो फार्मा लिमिटेड	910043907 14.10.2010	16.09.2010	13-जुलाई -2011
141	ओरबिन्दो फार्मा लिमिटेड	910043909 14.10.2010	16.09.2010	24-जून -2011
142	ओरबिन्दो फार्मा लिमिटेड	910042827 22.07.2010	22.06.2010	21-जून -2011
143	ओरबिन्दो फार्मा लिमिटेड	910042831 22.07.2010	02.06.2010	1-जून -2011

क्र. सं.	निर्यातक	प्राधिकार संख्या एवं दिनांक	एलयूटी के समाप्ति की अवधि	बीआरसी के प्रस्तुतीकरण हेतु 12 महीनों के समाप्ति की अवधि
144	ओरबिन्दो फार्मा लिमिटेड	910042832 22.07.2010	01.06.2010	31- मई -2011
145	ओरबिन्दो फार्मा लिमिटेड	910042300 22.07.2010	10.05.2010	9- मई -2011
146	ओरबिन्दो फार्मा लिमिटेड	910042379 11.06.2010	05.05.2010	4-मई -2011
147	ओरबिन्दो फार्मा लिमिटेड	910041995 17.06.2010	15.04.2010	14-अप्रैल -2011
148	ओरबिन्दो फार्मा लिमिटेड	910042299 11.06.2010	13.04.2010	12- अप्रैल -2011

परिशिष्ट 18 (पैरा संख्या 2.4.17)

स्वच्छ ऊर्जा उपकर को एफपीएस प्राधिकार से डेबिट करने के लिए मंजूर किया गया

क्रम संख्या	आयातक का नाम	एफपीएस स्क्रिप्स से डेबिट कुल राशि (₹)
आरए कांडला-		
1	बीजीएच एक्विजम लि .	1192
2	वेल्सपन इंडिया लि .	425000
3	वेल्सपन इंडिया लि.	100000
4	वेल्सपन इंडिया लि.	195100
5	बीजीएच एक्विजम लि .	9200
6	बीजीएच एक्विजम लि.	27229
7	वेल्सपन इंडिया लि.	150000
	वेल्सपन इंडिया लि.	125079
8	वेल्सपन इंडिया लि.	250000
9	वेल्सपन इंडिया लि.	98822
	वेल्सपन इंडिया लि.	166033
10	वेल्सपन इंडिया लि.	259550
	वेल्सपन इंडिया लि.	140450
11	वेल्सपन इंडिया लि.	186803
		213197
12	वेल्सपन इंडिया लि.	450000
13	वेल्सपन इंडिया लि.	165000
	जोड़	29,62,655

परिशिष्ट 19 (पैरा संख्या 4.10.2 (क)
माल की बिक्री पर प्रतिदाय की मंजूरी

क्रम संख्या	एफ संख्या.	ओओ-आई-संख्या तथा तिथि	आवेदक का नाम	बिक्री बीजक संख्या तथा तिथि	बीई संख्या तथा तिथि	शुल्कप्रभार/रहित का भुगतान करने की तिथि	स्वीकृत प्रतिदाय राशि (₹)
1 डीजीए- चेन्नई							
i. सीमाशुल्क आयुक्त ईचेन्न (समुद्र)							
1	एस24/एसएडी /1231/12	19218/12 .31-7-12	मै. एवरशाइन टिम्बर इंटरनेशनल प्रा .लि .	के-120 30.8.11	4434219/ 23-8-11	ओओसी 30.8.11	10970
2	एस 24/एसएडी /2025/2012	19775/12 .16-11-12	मै. ऑफिस इक्वूपमेंट प्रा .लि	269/2011-12 16.07.11	3782887/ 14-6-11	ओओसी : 18.-11	27076
3	S24/ एसएडी /2541/2012	20360/13	मै. जैन एंजेसिंज	221/19-12-11	5463002/ 14-12-11	ओओसी 20.12.11	55355
4	एस 24/ एसएडी /350/13	20663/13	मैएम 3 . इंडिया लि	दिनांक 30.3.11 के सुधार पत्र में तथा 16698 बिक्री 17 अन्य बीजक	3086077/ 30-3-11	6.4.11	1856
5	एस 24/ एसएडी /350/13	20663/13	मैएम 3 . इंडिया लि	1015 17.5.11	3514136/ 16-5-11	18.5.11	3480
6				197,619,771,978 17.5.11	3514136/ 16-05-11	18.5.11	1192
7	एस 24/ एसएडी /350/13	20663/13	मैएम 3 . इंडिया लि	15636,6544/ 17.3.11	797963	ओओसी 8.3.11	2806
8				15607 6.3.11	797874/ 04.3.11	ओओसी 8.3.11	2380
9				15626 7.3.11	797874/ 04.03.11	ओओसी 8.3.11	1073
10	एस 25/ एसएडी /394/12	19152/12 17.07.12	मै. ओरिएंटल ट्रेड लिंकर्स दिल्ली	सुधार पत्र में वर्णित 2893 तथा 10.10.10 बीजकअन्य	696927 23.11.10	25.11. 10	93872
11	एस 24/4%एसएडी /196/13 प्रतिदाय	20357/13 27.02.13	मै. यूनिवर्सल मेटल	128 31.12.11	5598245 2.1.10	2.1.12	96101

क्रम संख्या	एफ संख्या.	ओओ-आई-संख्या तथा तिथि	आवेदक का नाम	बिक्री बीजक संख्या तथा तिथि	बीई संख्या तथा तिथि	शुल्कप्रभार/रहित का भुगतान करने की तिथि	स्वीकृत प्रतिदाय राशि (₹)
12	दि . एस 24/एडी 256/13 प्रतिदाय दि.	20665/13 10.04.13	इमपेक्स मै. पोली पाइपिज प्रा . ईचेन्न	208 डी .24.11.11 (बिक्री बीजक उपलब्ध नहीं (तथा अन्य बीजक सुधार पत्र में	5263131 24.11.11	1.12.12	239597
13	एस 24/ एसएडी /219/12 प्रतिदाय	दिनांक 12/5 उपलब्ध नहीं	मै. कृषि टेक पावर इक्यूपमेंट प्रा . .लि	केए 04 से 01) 28.8.11बीजक उपलब्ध नहीं(4290386 6.9.11	29.7.11	51076
उप जोड़							586834
ii. सीमाशुल्क ई चेन्न आयुक्त (एयर)							
1	एस 25A/ एसएडी /17/12 आरईएफ	327/12 27.6.12	मै. सरटेक इंटरनेशनल	575 24.2.11	2921653	16.3.13	62236
उपजोड़-							62236
iii. (i) सीमाशुल्क आयुक्त, तूतिकोरिन							
1	VIII/20/3324/2012 आरएफ	3307/12 30.7.12	मै .आशापुर टिम्बर एवं सॉ मिल	12040 21.7.11	4126265	22.7.12	11624
उप जोड़							11624
iii. (ii) उप आयुक्त सीमाशुल्क, आईसीडी, सेंट जॉन, तूतिकोरिन							
1	VIII/20/345/2012 आरएफ	शून्य / 02.04.12	मै. एलिगेंट एसोसिएशन	3.4.11	2996902	30.3.11	7785
2	VIII/20/1261/2012 आरएफ	981/12 16.11.12	मै. श्री लकोशा पोलीमर प्रा . .लि	4205 16.12.11	5343078	17.12.11	54029
3	VIII/20/325/2012 आरएफ	274/2012 02.04.12	मै. महलक्स हमी टिम्बर	688,689 302.11	W83669	15.3.11	22448

क्रम संख्या	एफ संख्या.	ओओ-आई-संख्या तथा तिथि	आवेदक का नाम	बिक्री बीजक संख्या तथा तिथि	बीई संख्या तथा तिथि	शुल्कप्रभार/रहित का भुगतान करने की तिथि	स्वीकृत प्रतिदाय राशि (₹)	
4	VIII/20/873/2012 आरएफ	680/2012 11.0712	मै. महलक्स हमी टिम्बर	713 12.4.11	W83920	18.5.11	12581	
उप जोड़							96843	
2 डीजीए- कोलकाता								
1	एस 107-3532/12 एआरएस दिनांक 18/10/12	केओएल /सीयूएस /एसी /2835 एआरएस 12-13 15.11.2012	रोहन एन्टरप्राइजिज कोलकाता	आई/टी/016/12- 13 17.4.12	आई/टी/017/12- 13 1704.12 आई/टी /018/12-13 17. 4.12 आई/टी /019/12-13. 1704.12 RE/T/020/12-13 17.4.12 आई/टी /021/12-13 17.4.12 आई/टी /022/12-13 17. 4.12 आई/टी /023/12-13 17.4.12 आई/टी /024/12-13 17. 4.12 आई/टी /025/12-13 17. 4.12 आई/टी /026/12-13 17. 4.12 आई/टी /026/12-13 17. 4.12	6488901 9.4.12	13.4.12 19.4.12	237683

क्रम संख्या	एफ संख्या.	ओओ-आई-संख्या तथा तिथि	आवेदक का नाम	बिक्री बीजक संख्या तथा तिथि	बीई संख्या तथा तिथि	शुल्कप्रभार/रहित का भुगतान करने की तिथि	स्वीकृत प्रतिदाय राशि (₹)
						उप जोड़	237683
3 पीडीए -मुम्बई							
1(i)	एस/12/एसएडी - 826/12-13 एसीसी)आर)	3422/ 22.11.2012	मै. एटरनीटी लाइफ स्टाइल प्रा .लि.	डीएमएन /00339/1112/ 3.5.11	3489153 13.5.11	16.5.11	656
(ii)				डीएमएन /00368/1112 3.5.11			656
(iii)				एमयूएम /00195/1112 6.5.11			656
(iv)				एमयूएम /00165/1112/ 04.5.11			656
(v)				एमयूएम /00201/1112/ 7.5.11			637
(vi)				डीएमएन /00338/1112/ 3.5.11			678
(vii)				डीएमएन /00434/1112			394
2(i)				डीयूएम /00173/1112	3420920 6.5.11	7.5.11	353
(ii)				डीयूएन /00382/1112			2471
(iii)				डीयूएम /00173/1112			353
(iv)				डीयूएम /00158/1112			353
(v)				एमयूएम /00173/1112			353
(vi)				डीएमएन /00382/1112			353
						उप जोड़	8569
4 पीडीए- हैदराबाद							

क्रम संख्या	एफ संख्या.	ओओ-आई-संख्या तथा तिथि	आवेदक का नाम	बिक्री बीजक संख्या तथा तिथि	बीई संख्या तथा तिथि	शुल्कप्रभार/रहित का भुगतान करने की तिथि	स्वीकृत प्रतिदाय राशि (₹)
1	सी संख्या एस/47/आरई एफ/148/2012-एसीसी	235/2012-एसीसी (आर) 25.08.2012	मै. एलिको मार्केटिंग प्रा . हैदराबाद .लि	55/11-12/ 26.08.11	4461792/ 28.08.2011	30.8.11	13999
2	सी संख्या एस /47/आरईएफ /153/2012-एसीसी	231/2012-ACC(R) 25.08.2012	मै. स्वन एन्वायरमेंल प्रा .लि . हैदराबाद	291/11-12 20.08.11	4405649/ 19.08.2011	22.8.11	5693
उप जोड़							19692
कुल जोड़							10,23,481

परिशिष्ट 20 {पैरा संख्या 4.10.2 (ख)}
कालातित दावे

क्रम संख्या	फाइल संख्या	आवेदक का नाम	आवेदन की तिथि	बीई. संख्या एवं तिथि	शुल्क भुगतान की तिथिप्रभार / रहित की तिथि	स्वीकृत प्रतिदाया राशि (₹)
1. डीजीए- चेन्नई						
i. सीमा शुल्क आयुक्त चेन्नई (एयर)						
1	एस 25ए/एसएडी/476,477	मै. डेक्स नेट वर्कस लि .	31.03.2011	140951/ 04.03.10	05.03.10	39233
				142700/ 06.03.10	09.03.10	14978
				143802/ 08.03.10	09.03.10	2643
				149942/ 16.03.10	17.03.10	16340
				149945/ 16.03.10	17.03.10	20862
				151958/ 18.03.10	19.03.10	10182
				152003/ 18.03.10	19.03.10	49474
				152342/ 18.03.10	19.03.10	20822
				152571/ 18.03.10	19.03.10	13793
				152668/ 19.03.10	19.03.10	16652

क्रम संख्या	फाइल संख्या	आवेदक का नाम	आवेदन की तिथि	बीई. संख्या एवं तिथि	शुल्क भुगतान की तिथिप्रभार / रहित की तिथि	स्वीकृत प्रतिदाया राशि (₹)
				18.03.10 152669/ 18.03.10 155101/ 20.03.10	20.03.10	33243
2	एस 25/ए/एसएडी/102/11	मद्रास मालावार कॉरपोरेशन	11.11.11	957034/ 05.11.11	06.11.09	3283
					उप जोड़	265599
पीडीए (शाखा कार्यालय कोचीन) ईचेन्न-						
1	एस18/483/2012	फॉल्कन ग्लास पैलेस	03.08.12	14/2013/ 02.01.2013	01.08.11	180473
					उप जोड़	180473
2. पीडीए- मुम्बई						
1.	फाएस.सं./12-वि.-5718/12- 13/सीआरए ॥ A ए (एसएडी) जेएनसीएच21.12.12	मै. प्रकाश केमिकल्स	21.12.2012	4624046/ 13.09.2011	21.09.12	135792
2	फाएस .सं. /एस/12-वि.-5718/12- 13/सीआरए ॥ ए (एसडीए (जेएनसीएच 21.12.12	मै. प्रकाश केमिकल्स		4948046/ 18.10.2011	20.10.11	76389
3	फाएस .सं. /12-वी.-5718/12-13/ सीआरए ॥ ए (एसएडी) जेएनसीएच 21.12.12	मै. प्रकाश केमिकल्स		5018706/ 25.10.2011	01.11.11	37648
4	फाएस .सं./12-वि.-5718/12- 13/सीआए ॥ ए (एसएडी) जेएनसीएच 21.12.12	मै. प्रकाश केमिकल्स		5109463/ 04.11.2011	11.11.11	38702
5	फाएस.सं./12-वी.-867/12- 13/सीआरए ॥ A (एसएडी) जेएनसीएच 10.05.12	मै. कॉरपोरेशन	10.05.2012	5926247/ 06.02.2011	21.02.11	164774
6	फाएस.सं./12-वी.-7792/11- 12/सीआरए ॥ ए (एसएडी) जेएनसीएच 30.03.12	मै. बेम्बू हरिचंद	30.03.2012	6015812/ 15.02.2012	20.02.11	62813
					उप जोड़	516118
3. पीडीए हैदराबाद						
1	सी.सं.एस/47/आरईएफ/302/2012- एसीसी	मै. रेनडोक्स लेबोरेटीज	29.11.2012	5317477/ 28.11.2011	29-11-2011	44263

क्रम संख्या	फाइल संख्या	आवेदक का नाम	आवेदन की तिथि	बीई. संख्या एवं तिथि	शुल्क भुगतान की तिथिप्रभार / रहित की तिथि	स्वीकृत प्रतिदाया राशि (₹)
		(इंडिया) .लि .प्रा, मुम्बई				उप जोड़ 44263
4.	पीडीए- बेंगलोर	मै.	05.12.2012			
1	546/डी-421/ 2012 प्रतिदाय बीएसीसी	एन्टरप्राइज सॉफ्टवेयर साल्यूशन, लैब, लि .		5368589/ 12.03.2011	5.12.2011	198874
						उप जोड़ 198874
						उप जोड़ 12,05,327

परिशिष्ट 21 {पैरा No.4.10.2 (ग)}

आयातित माल के साथ बेमेल माल की बिक्री पर प्रतिदाय दावे की स्वीकृति

क्रम संख्या	बीई संख्या तथा तिथि	ओ ओ-आई-	बीई तथा विक्रेता बीजक के अनुसार आयातित माल	बिक्री बीजक के अनुसार माल विवरण	बिक्री बीजक	एसएडी भुगतान (₹)
I. सीमाशुल्क आयुक्त ईचेन्न (एयर)						
1	357433/ 29-11-10	430/ 3-8-12	डी 40 स के एस्से साथ 20 एमटीएल डीएस इकांम वेक्यूम। कीट इंडस्ट्री निंग क्ली मशीन	स्टैंडर्ड सहायक सामग्री सहित मैन्युअल फिटर क्लिनिंग सिस्टम के साथ रूट्स डेलिफन मिस्ट्रल डीएस 202 इको सिंगल फेस	सीआई-204/ 10-12-10	2336

क्रम संख्या	बीई संख्या तथा तिथि	ओ ओ-आई-	बीई तथा विक्रेता बीजक के अनुसार आयातित माल	बिक्री बीजक के अनुसार माल विवरण (नकान्टी) हैवी इयूटी इंडस्ट्री म वेक्यू नरक्ली	बिक्री बीजक	एसएडी भुगतान (₹)
					सीआई-205/ 10-12-10	2336
					सीआई -206/ 11-12-10	2336
					सीआई -221/ 29-12-10	4672
2	364783/ 8-12-10	430/ 3-8-12	इंडस्ट्री क्लीनिंग मशीन हेतु ट्राफ बैटरी 240/वी24 स्पेयर पार्टस	एक्यूमेटिक के साथ ट्राफ बैटरी 240/वी 12 एएच, पार्टस	सीआई -212/ 20-12-10	6472
3	364783/ 8-12-10	430/ 3-8-12	इंडस्ट्री क्लीनिंग मशीन हेतु ब्रश हैड प्लेट ब्रश यर स्पे 8 पार्ट	प्लेट ब्रश हैड 85 सेमी	सीआई -212/ 20-12-10	10290
4	364783/ 08-12-10	430/ 03-8-12	ब्रश एसआईसी पीए बी 180 यर स्पे 900 पार्टस इंडस्ट्री निंग क्लि मशीन	बहुत अधिक धूल तथा मूल क्लिनिंग/ सआईसी पीए ग्रेन 6	सीआई-212/ 20-12-10	986
5	386413/ 3-1-11	430/ 03-8-12	डी 40 स सहित एस्से 20 एमटीएल डीएसईकाम	मानक सहायक सामग्री सहित	सीआई -249/ 22-1-11	2276

क्रम संख्या	बीई संख्या तथा तिथि	ओ ओ-आई-	बीई तथा विक्रेता बीजक के अनुसार आयातित माल	बिक्री बीजक के अनुसार माल विवरण	बिक्री बीजक	एसएडी भुगतान (₹)
			म। एम वेक्यू कीट मॉडल संख्या एसएमटीए 202 लिए डीएसईकॉम इंडस्ट्री ई 40 निंग क्लि मशीन	मैन्युअल फिल्टर क्लिनिंग सिस्टम के साथ रूट डेल्फन मिस्ट्रल 202 डीएसईको सिंगल	सीआई 267/22-2-11	2276
					सीआई 270/25-2-11	2276
					सीआई 271/25-2-11	2276
					सीआई 276/28-2-11	2276
6	3549601/19.05.11	192/12/24.04.12	मै. मल्टीपल एक्सर्स पेनल कीट सर्वर	ईआईएल एसडीपीटी 5220आईए नएसटीपीटी	डीईएल -12-100033/27.06.11	16743
					उप जोड़	57551
II. सीमाशुल्क आयुक्त ईचेन्न (समुद्र)						
1	4040446/11.07.11	शून्य/6/12	सी25 आर्ट बोर्ड 210जीएसएम 585 X 914	C25 आर्ट बोर्ड 635 X 914	183/21.07.11	11093
2	4113895/19.07.11	20624/13 04.04.13	बुडन डावेल 8X 35 एमएम	बुडन डावेल 8X 35 एमएम	9741000007/28.07.11	3208
3	4237398/01.08.11	20455/12.03.13	ऐलीफेंट ब्रांड जीएस स्प्रे झाड़ पाउडर	आयातित वेटटल एक्सट्रेक्ट ऐलीफेंट	ईजीएस 25/23.09.11	62855

2014 की प्रतिवेदन संख्या 12 - संघ सरकार (अप्रत्यक्ष कर-सीमाशुल्क)

क्रम संख्या	बीई संख्या तथा तिथि	ओ ओ-आई-	बीई तथा विक्रेता बीजक के अनुसार आयातित माल	बिक्री बीजक के अनुसार माल विवरण	बिक्री बीजक	एसएडी भुगतान (₹)
4	4493333/ 29.08.11	20455/12.0 3.13	वही	जीएस बोर्ड वही	ईजीएस /119/ 14.09.11 उप जोड़	62855 140011
III.सीमाशुल्क आयुक्त, तूतीकोरन						
1	4101136 18.07.11	883/2012	रेडिएट पाइन लॉग्स टी 70/1	रेडिएट पाइन राउंड लॉग्स	T1/70 / 30.07.11 T1/76/ 01.08.11	16717
2	577184 19.01.12	4190/2012 26.11.12	घाना जमेलाइना राउंड लॉग्स	जमेलाइना लॉग्स	1. 354 04.02.12 2. 355 04.02.12 3. 357 10.02.12 4. 358 10.02.12 5. 359 10.02.12 6. 372 12.03.12 7. 1015 19.04.12 8. 1018 27.04.12 9. 1019 27.04.12 10. 1020 02.05.12	133393
3	5048676 29.10.11	4332/2012 12.12	राउंड लॉग्स	आयातित टीक लॉग्स	971,976,977,265,2 66,273,और 274	86889
4	5373157 03.12.11	4327/2012 14.12.12	टीक राउंड लॉग्स	आयातित टीक लॉग्स	991,992,995,998,9 99,1002,1004aऔर 1006	153291
5	5389607 06.12.11	26/2012 12.12	टील राउंड लॉग एवं टीक ऑफ) (कट	आयातित टीक लॉग्स	996,1007,1009 और 1010	63343
6	5866295 31.01.12	3857/2012 31.10.12	विभिन्न प्रकार मे टीक क्लीन स्केयर	आयातित टीक वुड स्वन	12246,12247,1225 5,12256,12257,122 73,12277,12286,12 294,12300,12302,1 2303,12304,12306, 12309,12313,1231 4,12315,	61573

क्रम संख्या	बीई संख्या तथा तिथि	ओ ओ-आई-	बीई तथा विक्रेता बीजक के अनुसार आयातित माल	बिक्री बीजक के अनुसार माल विवरण	बिक्री बीजक	एसएडी भुगतान (₹)
					12316,12317,12323,12324,12326 और 12327	
					उप जोड़	515206
	डीजीए- कोलकाता					160625
1	8025130/ 24.09.2012	आर/ओ- 4071/12-13 04.01.13	खराबगौण/ टीनप्लेट कॉयल	खराबगौण/ पीसो में कटा टीनप्लेट कॉयल	टीएस 99/228/12-13 टीएस 99/229/12-13 टीएस 99/230/12-13 टीएस 99/267/12-13 टीएस 99/268/12-13 टीएस 99/269/12-13 टीएस 99/270/12-13 टीएस 99/271/12-13	168893
2	7188820/ 22-06-12	एस 107- 4358/12ए आरएस	खराब तथा गौण कोल्ड रोल्ड स्टील शीट कटिंग कॉयल/	डी सेक . सीआर कॉयल कट टू शीट	125/ 04-11-12 126/ 04-11-12 127/ 05-11-12 128/ 05-11-12 129/ 05-11-12 130/ 05-11-12	271095

2014 की प्रतिवेदन संख्या 12 - संघ सरकार (अप्रत्यक्ष कर-सीमाशुल्क)

क्रम संख्या	बीई संख्या तथा तिथि	ओ ओ-आई-	बीई तथा विक्रेता बीजक के अनुसार आयातित माल	बिक्री बीजक के अनुसार माल विवरण	बिक्री बीजक	एसएडी भुगतान (₹)
					131/ 06-11-12	
					132/ 06-11-12	
					133/ 06-11-12	
	8053504/ 26-09-12	एस 107- 4358/12ए आरएस	गौणखराब/ गलवेनिशड कॉयल	खराब गौण पीसों में कटा गलवेनिशड कॉयल	347/ 15-11-12	193109
					348/ 15-11-12	
					349/ 16-11-12	
					350/ 16-11-12	
					351/ 16-11-12	
					352/ 16-11-12	
3	7875007/ 06-09-12	एस 107- 4358/12ARS	खराबगौण/ टीनप्लेट कॉयल	कॉयल से कटी खराबगौण / टीपी शीट	362/ 20-11-12	175695
					363/ 20-11-12	
					364/ 20-11-12	
					365/ 21-11-12	
					366/ 21-11-12	
	8362003/ 31.10.2012 8362003/ 31.10.2012	एस 107- 4358/12ए आरएस	पीवीसी ब्रैकिंग सहित पोलीएस्टर फैब्रिक्स	पोलीएस्टर कोटिड फैब्रिक्स	5409/ 6.11.2012	
					5970/ 27.11.2012	518.40
					5968/ 27.11.2012	424.15
					5967/ 27.11.2012	471.28

2014 की प्रतिवेदन संख्या 12 - संघ सरकार (अप्रत्यक्ष कर-सीमाशुल्क)

क्रम संख्या	बीई संख्या तथा तिथि	ओ ओ-आई-	बीई तथा विक्रेता बीजक के अनुसार आयातित माल	बिक्री बीजक के अनुसार माल विवरण	बिक्री बीजक	एसएडी भुगतान (₹)
4	8362003/ 31.10.2012	एस 107- 4358/12ए आरएस	पीवीसी ब्रैकिंगसहित पोलीएस्टर फैब्रिक्स	पोलीएस्टर कोटिड फैब्रिक्स	5476/ 9.11.2012	659.79
					5475/ 9.11.2012	471.28
					3210/ 8.11.2012	29612.10
					5922/ 26.11.2012	777.72
					5916/ 26.11.2012	807.51
					5913/ 26.11.2012	699.95
					5912/ .26.11.2012	388.86
					5813/ 22.11.2012	839.94
					5923/ 26.11.2012	1290.08
					5964/ 27.11.2012	1166.58
					5975/ 27.11.2012	839.94
					5974/ 27.11.2012	544.41
					5973/ 27.11.2012	824.38
					5972/ 27.11.2012	964.37
5971/ 27.11.2012	808.83					
5969/ 27.11.2012	466.63					
5	8375886/ 01.11.2012 8362014/ 31.10.2012	एस 107- 4358/12ए आरएस	पोलिएस्टर कोटिड फैब्रिक्स हेतु स्पेयर पार्ट्स	पोलीएस्टर कोटिड फैब्रिक्स	कोई बिक्री बीजक संलग्न नहीं	52038.90
					5593/ 15.11.2012	1006.57
					5390/ 5.11.2012	745.60

क्रम संख्या	बीई संख्या तथा तिथि	ओ ओ-आई-	बीई तथा विक्रेता बीजक के अनुसार आयातित माल	बिक्री बीजक के अनुसार माल विवरण	बिक्री बीजक	एसएडी भुगतान (₹)
					उप जोड़	10,66,550
					कुल जोड़	17,79,318

परिशिष्ट 22 {पैरा सं.4.10.2 (घ)}
विनिर्माता को प्रतिदाय की गलत स्वीकृति

क्रम संख्या	फाईल संख्या	आवेदक का नाम	बीई संख्या	तिथि	संस्वीकृत प्रतिदाय राशि (₹)
डीजीए- 1	कोलकाता एस 107- 3842/12/एआरएस 20/11/2012	प्रतीक पटोदिया	5255839	22-11-11	669158
			5549213	23-12-11	
			5609625	30-12-11	
			5820504	24-01-12	
			5820500	24-01-12	
				उप जोड़	669158
पीडीए-	हैदराबाद				
	सीसंख्या. एस /47/आर/109/2012- आईसीडी	मै. चौधरी एन्टरप्राइजिज	4154439	7-2011	37247
	सीसंख्या. एस /47/ आर /89/2012- आईसीडी	मै. चौधरी एन्टरप्राइजिज हैदराबाद	3441982	9/5/2011	96240
				उप जोड़	133487
				कुल जोड़	8,02,645
	सी.संएस./47/आर/89/2012- आईसीडी	मै. चौधरी एन्टरप्राइसस हैदराबाद	3441982	9/5/2011	96240
				उप जोड़	133487
				कुल योग	8,02,645

परिशिष्ट 23 {पैरा सं.4.10.2 (ई)}

सहसंबंध- शीट जिसका कार्गो से उचित तरीके से मिलान नहीं किया गया

क्रम सं.	फाइल सं.	कम्पनी का नाम	आयातित माल का नाम	वास्तविक संख्या में आदेश
डीजीए-चैन्नई				
1	VIII/20/1228/12/आरएफ	मै. अंडमान टिम्बर कम्पनी, चैन्नई	कवीला लोगस (3 प्रकार)	960/12 दि.31.10.12
2	VIII/20/3681/12/आरएफ	मै .ईस्ट्रन बल्क ट्रेडिंग एवं शिपिंग प्रा.लि .	थोक में लाइमस्टोन	शून्य दि.24.09.2012

परिशिष्ट 24 {पैरा सं.4.10.2 (ई) (v)}

बिक्री बीजकों की अनुपलब्धता के बावजूद किए गए अनियमित प्रतिदाय

क्रम सं.	प्रतिदाय फाइल सं.	आयातक का नाम	प्रतिदाय आदेश संखं तिथि .	प्रतिदाय राशि (₹)
डीजीए – कोलकाता				
1	एफ.संएस.107-2001/12 एआरएस dt.8.06.12	जेएमडी जहानाबाद	ट्रेडिंग 1496/2012-13 13.08.2012	716614
2	एफ.संएस.107-2511/12एआरएस दि.27.07.12	हुबेर एंड सुहनेर इलेक्ट्रानिक प्रा .लि, कोलकाता	1970/2012-13 24.09.2012	4030304
3	एफ.संएस.107-2596/12एआरएस दि.02.08.12	मै. आर के इम्पैक्स क (इंडिया)	1987/2012-13 25.09.2012	2946222
कुल				76,93,140

परिशिष्ट 25 {पैरा सं.4.10.2 (ई) (ix)}

उचित सीएसटी के भुगतान के बिना एसएडी प्रतिदाय की संस्वीकृति

क्रम सं.	फाइल सं.	आवेदक का नाम	बीई सं / .एसबी सं	दिनांक	संस्वीकृत प्रतिदाय की राशि (₹)
पीडीए – कोचीन					
1	एस18/159/2012	वल्लभदास एवं कर्णाकुलम .	5565065	26.12.11	33712
2	एस18/569/2012		7496370	26.07.12	126006
3	एस18/688/2012		7531105	30.07.12	62854
			7650904	13.08.12	72088
			7821104	31.08.12	5936
			8037333	25.09.12	62597
			8061150	27.09.12	62372
			8154915	08.10.12	60178
कुल					4,85,743

परिशिष्ट 26 (पैरा सं.6.2)

संगठनात्मक ढांचा

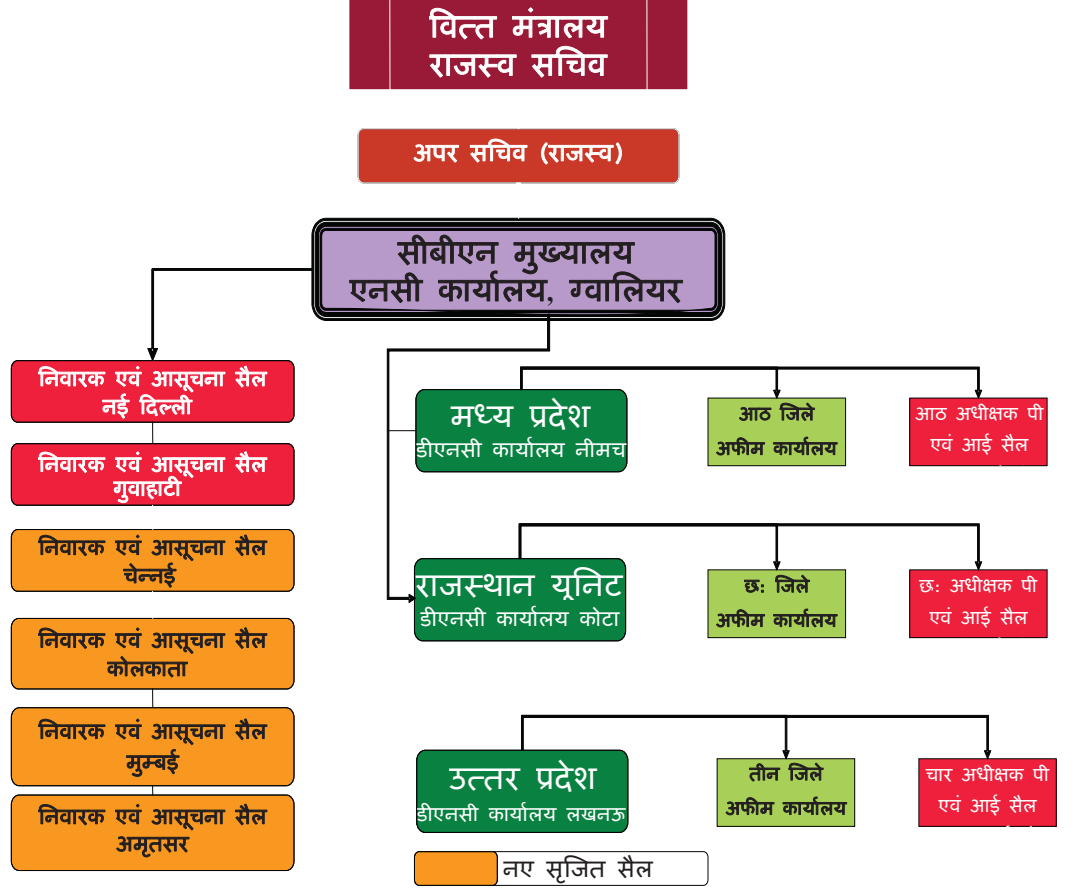

पीएंडआई सैल (एमपी)	
1	गरोथ
2	मंदसौर
3	रतलाम
4	इंदौर
5	सिंगोली
6	उज्जैन
7	जओरा
8	अधीक्षक (निवारक) नीमच

पीएंडआई सैल (नराजस्था)	
1	कोटा
2	चेत्तौडगढ़
3	भिवानी मंडी
4	जयपुर
5	उदयपुर
6	प्रतापगढ़

पीएंडआई सैल (यूपी)	
1	लखनऊ
2	बरेली
3	गाजीपुर
4	बाराबंकी

परिशिष्ट 27 (पैरा सं.6.13.9)

अफीम की गुणवत्ता और तुलाई का प्रारंभिक जांच तंत्र

विवरण	2010-11	2011-12	2012-13	कुल योग
अफीम जमा करने वाले खेतिहरों की कुल सं.	9380	7443	8387	25210
I. विभाग द्वारा अच्छे के रूप में फैक्ट्री को भेजे गए नमूने	9372	7440	8373	25185
फैक्ट्री द्वारा घोषित पारित अच्छा/माल	9119	7309	8313	24741
फैक्ट्री द्वारा घोषित घटियामिलावटी/	253	131	60	444
अनुरूपतार से श्रेणी में दो स्तर/रअधिक का अन्त	4	20	9	33
अनुरूपतार का श्रेणी में दो स्तर/रअन्त	52	115	18	185
II. विभाग द्वारा संदिग्ध के रूप में फैक्ट्री को भेजे गए नमूने	8	3	14	25
जीएओडब्ल्यू द्वारा अच्छे के रूप में पारित	6	2	11	19
फैक्ट्री द्वारा मिलावटी घोषित	2	1	3	6

परिशिष्ट 28 (पैरा सं.6.13.9)

अफीम की गुणवत्ता और तुलाई का प्रारंभिक जांच तंत्र

विवरण	2010-11	2011-12	2012-13	कुल योग
खेतिहरों की कुल संख्या	13576	10904	11298	35778
विभाग द्वारा अच्छे के रूप में फैक्ट्री को भेजे गए नमूने	13352	10813	11273	35438
फैक्ट्री द्वारा घोषित पारित मालअच्छा/	12101	10471	10893	33465
फैक्ट्री द्वारा घोषित घटियामिलावटी/	919	172	90	1181
दो स्तर से अधिक अनुरूपता	77	36	124	237
अनुरूपता में दो स्तर का अन्तर	255	134	166	555
विभाग द्वारा फैक्ट्री को संदिग्ध के रूप में भेजे गए नमूने	224	91	25	340
फैक्ट्री द्वारा घोषित पारितअच्छा/	58	19	16	93
फैक्ट्री द्वारा घोषित घटियामिलावटी/	166	72	8+1 (रिपोर्ट प्राप्त नहीं हुई)	247 (246+1)

परिशिष्ट 29 (पैरा सं.6.13.11)
खेतिहरों के अलावा अन्यो को किया गया भुगतान

क्रम सं.	खेतिहरों का नाम	गांव	डीओओ	प्राप्तकर्त्ता का नाम	प्रदत्त राशि (₹)
नीमच-1					
वर्ष 2010-11					
1	ओमकारलालभेरा/	कुडंला		रामविलास, पुत्र	27900
2	सीतारामगमेटा/	---वही---	---वही---	भवानीराम, पुत्र	12900
3	नंदुबाईमंगीराम/	---वही---	---वही---	दुर्गा	28000
4	कस्तूरीबाईरूपनाथ/	---वही---	---वही---	प्रकाश, पुत्र	35100
5	छगनलालकेशुराम/	---वही---	---वही---	भेरूलाल, पुत्र	27610
6	धनश्यामशिवलाल/	---वही---	---वही---	शिवलाल, पिता	20600
7	मान सिंहवर सिंहबख्ता/	---वही---	---वही---	हेमन्त सिंह	45100
8	बर्दीचन्द्रभेरा/	---वही---	---वही---	देवीलाल	19400
9	रामकुंवरबाईनारायणसत्य/	---वही---	---वही---	बिनोद	25200
10	दखीबाईरामचन्द्र/	बबलजूनी	---वही---	फतेहलाल, पोता	27700
11	रामचन्द्रश्रीलाल/	---वही---	---वही---	ताराचंद, पुत्र	39200
12	इन्द्राबाईभवानीबाई/	---वही---	---वही---	रमेशचन्द्र, पति	23200
13	प्रभुलालनानालाल/	---वही---	---वही---	देवीलाल, पुत्र	36857
14	रामकुंवरबाईबद्रीलाल/	---वही---	---वही---	मोतीलाल, पुत्र	44900
15	मधुलालकालुजी/	---वही---	---वही---	रमेशचन्द्र, पुत्र	31600
16	नाथुलालसुखदेव/	---वही---	---वही---	बगदीराम, पुत्र	33200
17	माधोलालचन्द्रलक्ष्मी/	---वही---	---वही---	बालकिशन, पुत्र	27100
18	भगवतीबाई/रतनलाल	---वही---	---वही---	शंकरलाल, पुत्र	52369
19	शंकर/पृथ्वीलाल	---वही---	---वही---	मोतीलाल/पुत्र	21600
20	मोतियाबाई/भवरलाल	---वही---	---वही---	मंगीलाल, पुत्र	40258
21	बलीबाई/पन्नालाल	---वही---	---वही---	अनील, पुत्र	32333
22	सोहनलाल/केशुराम	रूपपुरा	---वही---	अशोक कुमार, पुत्र	28400
23	रामीबाई/रामेश्वर	---वही---	---वही---	मोहनलाल, पुत्र	21149
24	लालीबाई/मगनीराम	---वही---	---वही---	रामचन्द्र, पुत्र	19100
25	प्रेमा/पार्था	---वही---	---वही---	राधेश्याम	31600
26	नानीबाई/नानूराम	---वही---	---वही---	श्यामलाल, पुत्र	39400
27	बंसीलाल/प्यारा	---वही---	---वही---	चतुर्भुज	41200
28	प्रभुबाई/शंकरलाल	---वही---	---वही---	भेरूलाल, पुत्र	25373
29	नवलराम/उड्डा	---वही---	---वही---	किशनलाल, पुत्र	46412
30	तखत सिंह/वेदराज	---वही---	---वही---	बलवंत, पुत्र	37800
31	हरि सिंह, चैन सिंह	---वही---	---वही---	बलवंत, पुत्र	44100
32	रतनलाल/नारायण	तुम्बा	---वही---	सुरेशचन्द्र, पुत्र	14400
33	नाथीराम/कृष्णलाल	---वही---	---वही---	राधेश्याम, पुत्र	35200
34	नथ्थीबाई/प्रेमचन्द्र	---वही---	---वही---	कमलेश, पुत्र	39225
35	गंगाबाई/हीरालाल	केलुखेडा	---वही---	बंशीलाल, पुत्र	26900

क्रम सं.	खेतिहरों का नाम	गांव	डीओओ	प्राप्तकर्त्ता का नाम	प्रदत्त राशि (₹)
36	कमलाबाई/शान्तिलाल	---वही---	---वही---	शान्तिलाल, पति	19300
37	छगनलाल/भवरलाल	--वही--	--वही--	अमृतलाल	25300
38	नारायणीबाई/कनीरम	---वही---	---वही---	भंवरलाल	20800
39	सीताबाई/नथुराम	--वही--	--वही--	मुकेश	17900
40	सुखीबाई/मोतीलाल	--वही--	--वही--	भगवानलाल, पुत्र	34326
41	बद्रीलाल/मथुरालाल	--वही--	--वही--	नन्दलाल	24300
42	मोहनलाल/प्रभुलाल	---वही---	---वही---	ओमप्रकाश	24800
43	गोपीलाल/मोती	--वही--	--वही--	मदनलाल, पुत्र	35100
44	कान्हेलाल/नानूराम	सुबाखेडा	--वही--	सुभाष, पुत्र	41172
45	गब्बूबाई/नाथूजी		--वही--	प्रभुलाल, पुत्र	25553
46	रामचन्द्र/रामनारायण	--वही--	--वही--	केशुराम, पुत्र	39600
47	रामचन्द्र/बापूलाल	---वही---	---वही---	बिनोद, पुत्र	36100
48	रतनलाल/नानालाल	--वही--	---वही---	सत्यनारायण	39800
49	बल्लभराम/रामनारायण	--वही--	---वही---	तुलसीराम, भतीजा	32900
50	श्रृंगारबाई/राधाकृष्ण	--वही--	---वही---	शोभाराम	26600
51	देवाली/सूरजमल	---वही---	---वही---	कन्हैयालाल, पुत्र	34450
52	भंवरलाल/चुन्नीलाल	--वही--	---वही---	भेरूलाल	16700
53	लाल सिंह/भुवानी सिंह	--वही--	---वही---	मंगु सिंह	20200
54	प्रभुलाल/मोदा	--वही--	---वही---	सुखलाल	31700
55	बंशीलाल/रामनारायण	--वही--	---वही---	विजय, पुत्र	38800
56	रामगोपाल/मंगीलाल	--वही--	---वही---	राजेश, पुत्र	43700
57	अम्नीबाई/छगनलाल	---वही---	---वही---	सुन्दरलाल, पोता	28200
58	जगदीश/रतनलाल	--वही--	---वही---	राधेश्याम	27800
59	शम्भुलाल/भुवानीराम	---वही---	---वही---	कन्हैयालाल, पुत्र	29700
60	रुकमनीबाई/बलवंत सिंह	--वही--	---वही---	तुलसीराम, पुत्र	24887
61	विक्रम सिंह/बदन सिंह	--वही--	---वही---	राजेन्द्र सिंह, पुत्र	37000
62	मंगीलाल/नानूराम	--वही--	---वही---	विजय	44100
63	मंगीबाई/भेरूलाल	---वही---	---वही---	दिनेश, पुत्र	47900
64	सत्यनारायण/हीरालाल	--वही--	---वही---	भारतलाल, पुत्र	45600
65	सुशीलाबाई/सीताराम	मांदा	--वही--	विजय कुमार, पुत्र	41582
66	लक्ष्मी नारायण/भवरलाल	--वही--	---वही---	गोपाल, पुत्र	14200
67	उदयराम/भवरलाल	--वही--	---वही---	रामविलास, पुत्र	29700
68	गोपाल/भवरलाल	--वही--	---वही---	लालाराम. भाई	41700
69	देवाजी/रामफूल	---वही---	---वही---	लक्ष्मन, पुत्र	42100
70	भगवंतीबाई/शंकरलाल	--वही--	---वही---	अशोक कुमार, पुत्र	25200
71	हीराबाई/प्रभुलाल	---वही---	---वही---	प्रहालाद, पुत्र	42700
72	शम्भुलाल/रामरतन	--वही--	---वही---	घिसालाल	29300
73	प्रभुलाल/रामचन्द्र	--वही--	---वही---	नरेन्द्र, पुत्र	46900
74	बालु सिंह, बादू सिंह	रूप पुरा चदौल	--वही--	रूप सिंह, पुत्र	31400

क्रम सं.	खेतिहरों का नाम	गांव	डीओओ	प्राप्तकर्त्ता का नाम	प्रदत्त राशि (₹)
75	गुलाब कुंवर/राय सिंह	---वही---	---वही---	चन्द्र सिंह, पुत्र	3700
76	उमराव सिंह/खुमान सिंह	---वही---	---वही---	केशर सिंह	3600
77	धापुबाई/लक्ष्मीचन्द्र	केशर पुरा	---वही---	किशोर, पोता	40095
78	धापुबाई/परशुराम	---वही---	---वही---	रोडीलाल, पुत्र	30744
79	प्रभुबाई/सुखलाल	---वही---	---वही---	मनोहर	20568
80	मगनीबाई/भगवानलाल	---वही---	---वही---	नन्दलाल	32828
81	छतभुज/हीरालाल	---वही---	---वही---	तुलसीराम, भाई	24900
82	मोदीराम/रामचन्द्र	---वही---	---वही---	श्यामलाल, पुत्र	30347
83	रामचन्द्र/लाला	---वही---	---वही---	रमेशचन्द्र, पुत्र	24700
84	चन्द्रकांत/नानूराम	जनकपुर	---वही---	कैलाश, पुत्र	11700
85	रमेशचन्द्र/रधुलाल	---वही---	---वही---	कुश, पुत्र	17700
86	प्रह्लाद/सोभराम	---वही---	---वही---	प्रेमसुख, पुत्र	18500
87	नेहरूलाल/भुवानीराम	---वही---	---वही---	दिनेश, पुत्र	31100
88	गंगाबाई/छगनलाल	---वही---	---वही---	राकेश, पोता	31200
89	संतोषबाई/मोहनलाल	---वही---	---वही---	राजेन्द्र, पोता	19200
90	लक्ष्मी नारायण/रूपाजी	---वही---	---वही---	मोहनलाल	32100
91	कालूराम/नानूराम	---वही---	---वही---	कैलाशचन्द्र, पुत्र	60132
92	भंवरीबाई/नानूराम	---वही---	---वही---	रामनिवाश, पुत्र	47471
93	बर्जीबाई/नथुलाल	चदौल	---वही---	रतनलाल	30600
94	रुकमनीबाई/रामलाल	---वही---	---वही---	अम्बालाल, पुत्र	41900
95	धापूबाई/नारायण	---वही---	---वही---	ब्रदीलाल, पुत्र	32000
96	ओमकारलाल/उदयराम	---वही---	---वही---	जगदीश, पुत्र	43100
97	उड्डा/नवाला	---वही---	---वही---	लक्ष्मीनारायण, पुत्र	40100
98	धौला/कालू	---वही---	---वही---	भारत, पुत्र	27800
99	घीसालाल/ओमकारलाल	---वही---	---वही---	अम्बालाल, पुत्र	35100
100	छतरीबाई/भेरूलाल	---वही---	---वही---	गोपाल, पुत्र	45000
101	गिरधारीलाल/रामनारायण	---वही---	---वही---	दिनेश, पुत्र	38900
102	बगदीराम/रामनारायण	---वही---	---वही---	प्रकाशचन्द्र, पुत्र	47200
103	गीताबाई/रामचन्द्र	---वही---	---वही---	रमेशचन्द्र, पुत्र	26500
104	नगजीराम/प्यारजी	---वही---	---वही---	भेरूलाल	53800
उप जोड़					3304041
वर्ष 2011-12					
105	बसंतीबाई/ज्ञान सिंह	चौथखेडा	---वही---	महेन्द्र सिंह, पुत्र	27000
106	राधकिशन/गिरधारी	---वही---	---वही---	दिनेश, पुत्र	23300
107	मंगीलाल/केशुराम	भदधदीया	---वही---	ओमप्रकाश, पुत्र	16700
108	रामप्यारीबाई/मंगीलाल	---वही---	---वही---	रमेशचन्द्र, पुत्र	29400
109	सुन्दरबाई/भवरलाल	---वही---	---वही---	ओमप्रकाश, पुत्र	16900
110	जयकुवार/छतरभुज	---वही---	---वही---	यशवंत, पोता	54071
111	मोतीलाल/कचरू	---वही---	---वही---	कैलाश, पुत्र	19557

क्रम सं.	खेतिहरों का नाम	गांव	डीओओ	प्राप्तकर्त्ता का नाम	प्रदत्त राशि (₹)
112	जनकुवार/रामगोपाल	---वही---	---वही---	मुकेश, पुत्र	35600
113	रामप्रसाद/मंगीलाल	---वही---	---वही---	बाल गोपाल, पुत्र	35987
114	राधेश्याम/भीमा	---वही---	---वही---	गोपाल, पुत्र	25600
115	राधेश्याम/ख्याली	---वही---	---वही---	देवीलाल, पुत्र	14300
116	बसंतीबाई/बद्रीचन्द	---वही---	---वही---	शंकरलाल, पुत्र	18900
117	भवरलाल/प्रभुलाल	---वही---	---वही---	गोरधनलाल, पुत्र	26000
118	चौखीलाल/लक्ष्मन	---वही---	---वही---	एम पी पटीदार, पुत्र	16054
119	मंगीलाल/पन्नालाल	---वही---	---वही---	प्रेमसुख, पुत्र	47500
120	मेघराज/पन्नालाल	---वही---	---वही---	बग्दीराम	30300
121	धीसू/राथू	---वही---	---वही---	भेरूलाल, पुत्र	20600
122	छगनलाल/धनराज	---वही---	---वही---	नन्दकिशोर, पोता	9000
123	भवरलाल/भवानीलाल	---वही---	---वही---	गोपाल, पुत्र	31800
124	कवरलाल/मंगीलाल	---वही---	---वही---	ओमप्रकाश, पुत्र	23100
125	मंगीलाल/कचरू	---वही---	---वही---	दशरथ, पुत्र	46119
126	बापूलाल/कवरलाल	---वही---	---वही---	गोरधनलाल, पुत्र	46500
127	बंशीलाल/घन्सी	---वही---	---वही---	रामनारायण, पुत्र	28100
128	हजारीलाल/मोहनलाल	---वही---	---वही---	राकेश, पोता	38400
129	सुनील/जगदीश	---वही---	---वही---	प्रकाश	25800
130	बाबूलाल/रामनयन	कानखेड़ा-I	---वही---	अशोक, भाई	29500
131	प्रभुलाल/भवानीराम	---वही---	---वही---	मोहनलाल, पुत्र	39800
132	बसंतीलाल/गौरीलाल	---वही---	---वही---	मुकेश, पुत्र	49100
133	मोहनलाल/रतनलाल	---वही---	---वही---	मनोहरलाल	39300
134	मुकेश कुमार/कारूलाल	---वही---	---वही---	रमेश, भाई	31900
135	भगवंतीबाई/सालगराम	---वही---	---वही---	प्रहलाद, पुत्र	38200
136	कारूलाल/बौथलाल	---वही---	---वही---	रमेश, पुत्र	11300
137	चुन्नीलाल/रतनलाल	---वही---	---वही---	जगदीश, पुत्र	36000
138	ननीबाई/मथुरालाल	---वही---	---वही---	मदनलाल, पुत्र	29700
139	राधेश्याम/भवानीराम	---वही---	---वही---	मोहन, पुत्र	12200
140	शान्तीलाल/रामनारायण	---वही---	---वही---	अशोक, भाई	34200
141	किशनलाल/रामचन्द्र	गिरधौरा	---वही---	गौतमलाल, पुत्र	26375
142	कन्हैयालाल/शंकर	---वही---	---वही---	महेश कुमार	34200
143	शान्तिबाई/जयनारायण	---वही---	---वही---	राजेन्द्र, पुत्र	15400
144	दुलीचन्द/कालूराम	---वही---	---वही---	रोहित, पुत्र	16900
145	भवरलाल/धन्नाजी	धानेरियाकला	---वही---	देवीलाल, पुत्र	20200
146	राधेश्याम/गनेश	---वही---	---वही---	कमलेश, पुत्र	20900
147	चन्दीबाई/मंगीलाल	---वही---	---वही---	मुकेश, पुत्र	9400
148	मूलचन्द/बबरू	---वही---	---वही---	गनपतलाल, पुत्र	13800
149	पानीबाई/छगनलाल	---वही---	---वही---	मदनलाल, पुत्र	18700
150	मोहनलाल/मथुरालाल	भोलियाबाश	---वही---	मुकेश, पुत्र	22300

क्रम सं.	खेतिहरों का नाम	गांव	डीओओ	प्राप्तकर्त्ता का नाम	प्रदत्त राशि (₹)
151	धापूबाई/हीरालाल	---वही---	---वही---	भगवानलाल, पुत्र	18000
152	बबरीबाई/प्रभुलाल	---वही---	---वही---	सुरेशचन्द्र	28200
153	रामा/धासी	दुलाखेडा	---वही---	विराम, पुत्र	22100
154	कालाबाई/उड्डाराम	---वही---	---वही---	कमल, पुत्र	12600
155	देवुबाई/गिरधारी	---वही---	---वही---	श्यामलाल, पुत्र	22600
156	बालमुकुन्द/ख्यालीराम	कानावती	---वही---	मुकेश, पुत्र	26300
157	रामप्रताप/जयचन्द	---वही---	---वही---	हरिओम	35900
158	प्रकाशचन्द्र/कालूराम	---वही---	---वही---	दिनेश कुमार, पुत्र	34770
159	मथारीबाई/नानूराम	---वही---	---वही---	जगदीशचन्द्र, पुत्र	9200
160	खेमराज/प्रभुलाल	---वही---	---वही---	श्यामलाल, पुत्र	23400
161	जयचन्द/दालूराम	---वही---	---वही---	मुकेश, पोता	10500
162	सीताबाई/बापूलाल	---वही---	---वही---	मुकेश, पुत्र	21500
163	देवीलाल/राधाकिशन	---वही---	---वही---	मुकेश, पोता	46200
164	धीसालाल/धुरीलाल	---वही---	---वही---	बद्रीलाल, पुत्र	19100
165	जमनालाल/झमकूबाई	---वही---	---वही---	श्यामसुन्दर, पुत्र	22300
166	कनीराम/ख्यालीराम	---वही---	---वही---	रामनारायण, पुत्र	34000
167	मोहनलाल/मोतीलाल	नेवाद	---वही---	भारत पवार,	31900
168	नान्दूबाई/गोरधनलाल	---वही---	---वही---	जगदीश	29700
169	रतनलाल/बाजेराम	---वही---	---वही---	दशरथ	20700
170	भवरलाल/शिवलाल	बोरखेडीकला	---वही---	भेरूलाल, पुत्र	23400
171	कंचनबाई/रामेश्वर	---वही---	---वही---	कमलेश, पुत्र	26400
172	नन्दूराम/ओमकार	---वही---	---वही---	शम्भुलाल, पुत्र	27700
173	भवरलाल/मूलचन्द	---वही---	---वही---	दशरथ, पुत्र	39900
174	मगनीबाई/कन्हैयालाल	---वही---	---वही---	तुलसीराम, पुत्र	18000
175	कन्कूबाई/छगनलाल	---वही---	---वही---	देवीलाल, पुत्र	27700
176	प्रभुलाल/रामा	---वही---	---वही---	भारतलाल, पुत्र	27100
178	तुलसीराम/ओमकार	---वही---	---वही---	कन्हैयालाल, पुत्र	48200
179	कमलीबाई/भगवान	---वही---	---वही---	नन्दलाल, भतीजा	9400
180	रामनारायण/गब्बूलाल	---वही---	---वही---	राम प्रसाद, पुत्र	16400
181	धापूबाई/नानूराम	दूरदर्शी	---वही---	शम्भुलाल, पुत्र	51317
182	कवरलाल/भागीरथ	---वही---	---वही---	राम प्रसाद, पुत्र	39600
183	हुडीबाई/श्रीलाल	---वही---	---वही---	धनश्याम, पुत्र	31400
184	हजारीलाल/लक्ष्मीचन्द	---वही---	---वही---	सत्यनारायण, पुत्र	19700
185	रतनलाल/भीमा	भददाडिया	---वही---	सुरेशचन्द्र, पुत्र	8200
186	धीसीबाई/बद्रीलाल	---वही---	---वही---	प्रेमसुख	5600
187	बाबूलाल/रतनलाल	---वही---	---वही---	श्यामलाल, पुत्र	23300
188	मथुरालाल/मोदा	---वही---	---वही---	मोहनलाल, पुत्र	27800
189	नारायण/नाथू	---वही---	---वही---	सुरेश, पुत्र	22000
190	लीलाधर/बालूराम	---वही---	---वही---	दशरथ, भाई	27000

क्रम सं.	खेतिहरों का नाम	गांव	डीओओ	प्राप्तकर्त्ता का नाम	प्रदत्त राशि (₹)
191	इब्राहिम/फकीरा	---वही---	---वही---	सैद मौहम्मद, पुत्र	26300
192	जगदीश/भवरलाल	---वही---	---वही---	मदनलाल, पुत्र	20200
193	समंदबाई/रतनलाल	---वही---	---वही---	दशरथ, पुत्र	27910
194	कमलाबाई/रतनलाल	---वही---	---वही---	विष्णुलाल, पुत्र	25247
195	इन्द्राबाई/रामनारायण	---वही---	---वही---	अमृतराम, पुत्र	36000
196	नारायण/ओमकार	पीपलोन	---वही---	धनलाल, पुत्र	39000
197	नथुलाल/रामलाल	---वही---	---वही---	सत्यनारायण, पुत्र	25034
198	धनराज/शोभराम	---वही---	---वही---	शान्तिनलाल, पुत्र	18000
199	अम्बालाल/मोहनलाल	---वही---	---वही---	जशवंत, भाई	21800
200	गोविन्दराम/मातीलाल	---वही---	---वही---	राजाराम, पुत्र	24900
201	मथुरालाल/रामलाल	---वही---	---वही---	मदनलाल, पुत्र	37800
202	भगवान/छातामल	दायू	---वही---	रमेश, पुत्र	31100
203	कालू सिंह/गोविंद सिंह	---वही---	---वही---	प्रताप सिंह, पुत्र	39000
204	धीसाजी/धन्नाजी	---वही---	---वही---	सुरेशचन्द्र, पुत्र	31900
205	दौलतराम/छोटेराल	---वही---	---वही---	सत्यनारायण, पुत्र	41300
206	मोदीराम/भेरूलाल	---वही---	---वही---	भागचन्द, पोता	22700
207	मोहनलाल/लाडूराम	---वही---	---वही---	लक्ष्मीनारायण, पुत्र	25500
208	कमलाबाई/तुलसीराम	---वही---	---वही---	विष्णुराम, पुत्र	41587
209	रामगीर/चेतनगीर	---वही---	---वही---	रधुनाथगीर, भाई	32400
210	कवरलाल/धूरा	---वही---	---वही---	शिवनारायण, पुत्र	42400
211	घासी/शंकर	---वही---	---वही---	दालूराम, पुत्र	47964
212	मंगीबाई/रामचन्द्र	---वही---	---वही---	मदनलाल, पुत्र	46377
213	पुष्पाबाई/छगनलाल	---वही---	---वही---	सत्यनारायण, पुत्र	68645
कुल योग					3018114
मंदसौर-III					
2010-11					
1	भेरूलाल/ब्रदा	अकियाबिका	मंदसौर-III	बंशीलाल, पुत्र	15200
		भाग-II			
2	इन्दरबाई/बरदा	---वही---	---वही---	क्रालाल, पुत्र	16600
3	ननीबाई/देवाजी	---वही---	---वही---	करूलाल	34100
4	धीसीबाई/भवरलाल	---वही---	---वही---	सीताराम, पुत्र	16237
5	लक्ष्मीनारायण/रामचन्द्र	---वही---	---वही---	कमलेश, भाई	21352
6	पन्नलाल/मोतीलाल	---वही---	---वही---	शान्तिनलाल, पुत्र	20100
7	मंगीलाल/दौलतराम	---वही---	---वही---	नन्दलाल	22800
8	काशीबाई/दौलतराम	---वही---	---वही---	देवीलाल, पुत्र	18400
9	भवरलाल/देवीलाल	---वही---	---वही---	भगवान, पुत्र	33400
10	राम गोपाल/हीरालाल	---वही---	---वही---	चन्द्रशेखर, पुत्र	13900
11	मथुराबाई/मंगीलाल	---वही---	---वही---	दिनेशचन्द्र, पुत्र	28451
12	देबूबाई/बद्रीलाल	---वही---	---वही---	सुरेश, पुत्र	21700

क्रम सं.	खेतिहरों का नाम	गांव	डीओओ	प्राप्तकर्ता का नाम	प्रदत्त राशि (₹)
13	कालूराम/देवीलाल	---वही---	---वही---	बालमुकुन्द, पुत्र	19500
14	चन्दीबाई/दयाराम	---वही---	---वही---	श्यामलाल	17400
15	पारसराम/तुलसीराम	---वही---	---वही---	मनोहरलाल, पुत्र	46400
16	विष्णुदास/श्रीदास	---वही---	---वही---	रामेश्वरदास, पुत्र	38900
17	कैलाशबाई/बगदीराम	---वही---	---वही---	श्यामलाल, पुत्र	15500
18	बालूसिंह/चैन सिंह	---वही---	---वही---	भारत सिंह	30697
19	दामोरदास/श्रीदास	---वही---	---वही---	दशरथ, पुत्र	21200
20	छत्र कुवर/शभू सिंह	सेसडी	---वही---	बाने सिंह, पुत्र	20700
21	रामलाल/धूरा	---वही---	---वही---	सत्यनारायण, पुत्र	40786
22	जूझार/उड्डा	---वही---	---वही---	मंगीलाल, पुत्र	15800
23	भेरू सिंह/ गोपाल सिंह	---वही---	---वही---	विक्रम सिंह, पुत्र	34100
24	सुखीबाई/रामलाल	---वही---	---वही---	मंगीलाल	26100
25	ओमकारलाल/उड्डा डान्गी	बंसखेडी	---वही---	रामचन्द्र, पुत्र	44200
26	सीताराम/कचरू	---वही---	---वही---	जगदीश	29700
27	काशीबाई/शंकर	---वही---	---वही---	जगदीश, पुत्र	19000
28	बासूदेव/मोहनलाल	---वही---	---वही---	गोविन्दराम, भाई	36100
29	हुकुमलाल/मंगीलाल	---वही---	---वही---	गोविन्दराम, भाई	27500
30	कन्हैयालाल/मोहनलाल	---वही---	---वही---	दिनेश, पुत्र	39300
31	सीताबाई/रूपा	---वही---	---वही---	करन सिंह, पुत्र	27600
32	कवरलाल/हीरा	---वही---	---वही---	अमर सिंह, पुत्र	26300
33	कंचनबाई/मोहनदास	---वही---	---वही---	रामचन्द्र, पुत्र	18000
34	मोहनलाल/उड्डा	---वही---	---वही---	रामचन्द्र, पुत्र	9600
35	बालूदास/पूरनदास	---वही---	---वही---	कारूदास, पुत्र	29300
36	भुवानीराम/काना	---वही---	---वही---	राहुल, पुत्र	35100
37	किशनदास/रूपदास	---वही---	---वही---	अमर दास, पुत्र	18100
38	नाहरजी/कचरू	---वही---	---वही---	सत्यनारायण, पुत्र	15200
39	परमेश्वर/ भेरूलाल	---वही---	---वही---	जगदीश, भाई	20600
40	मोहनलाल/लक्ष्मन	---वही---	---वही---	मुकेश, पुत्र	22700
41	काशीबाई/मोन्डा	---वही---	---वही---	बद्रीचन्द्र, पुत्र	10800
42	बद्रीचन्द्र/भवरलाल	रतन पीपलिया	---वही---	जगदीश	32400
43	नन्दराम/राजाराम	---वही---	---वही---	आशाराम, पुत्र	42699
44	पूरा/नारायण	---वही---	---वही---	बिनोद, पुत्र	22022
45	कारूलाल/नन्दराम	---वही---	---वही---	कैलाशचन्द्र, पुत्र	33100
46	फकीरचन्द्र/प्रभुलाल	---वही---	---वही---	देवीलाल, भाई	34796
47	धीसाबाई/गंगाराम	---वही---	---वही---	कन्हैयालाल, पुत्र	34648
48	कमलाबाई/मंगीलाल	---वही---	---वही---	शिवनारायण, पुत्र	38375
49	देवीलाल/नारायण	---वही---	---वही---	अम्बलाल, पुत्र	44100
50	भवरीबाई/ओमकार	---वही---	---वही---	बिक्रम	22000
51	करबाई/मोरीराम	---वही---	---वही---	रमेश, पुत्र	18600

क्रम सं.	खेतिहरों का नाम	गांव	डीओओ	प्राप्तकर्त्ता का नाम	प्रदत्त राशि (₹)
52	श्रीराम/रामचन्द्र	---वही---	---वही---	नन्दकिशोर	20845
53	रामेश्वर/बालू	---वही---	---वही---	दीलिप, पुत्र	33242
54	लीलाबाई/तुलसीराम	---वही---	---वही---	श्यामलाल	46400
55	शान्तिबाई/मंगीलाल	---वही---	---वही---	फकीरचन्द	44900
56	भुवानीसिंह/अमरसिंह	---वही---	---वही---	उदयराम, भाई	35400
57	शंकरलाल/भवरलाल	---वही---	---वही---	बाबूलाल, पुत्र	41900
58	गोपाल/प्रभुलाल	---वही---	---वही---	मुकेश, पुत्र	15700
59	प्रभुलाल/नथु	हिन्गोरिया बादा	---वही---	सत्यनारायण, पुत्र	30900
60	उडेलाल/श्रीलाल	---वही---	---वही---	गोपाल, पुत्र	13000
61	रोरा/शंकर	---वही---	---वही---	शम्भुलाल, पुत्र	19965
62	भवरलाल/नन्दा	---वही---	---वही---	अमरलाल, पुत्र	25700
63	शंकरलाल, नन्दराम	---वही---	---वही---	राम प्रसाद, पुत्र	24482
64	सुखलाल/कुंवरलाल	---वही---	---वही---	रमेशचन्द्र	40600
65	बद्रीलाल/रामलाल	---वही---	---वही---	बद्रीलाल, पुत्र	32580
66	गीताबाई/कचरूलाल	---वही---	---वही---	कारूलाल	30600
67	समरथ/उदयराम	---वही---	---वही---	राधेश्याम	17100
68	अमरीबाई/कारूलाल	---वही---	---वही---	दीपक, पुत्र	11587
69	देवा/हीरा	---वही---	---वही---	दीपक	26900
70	बगदीराम/गोकुल	---वही---	---वही---	ओमप्रकाश, पुत्र	46800
71	रामरतन/नथु	---वही---	---वही---	मदनलाल	28000
72	बाला शंकर/बद्रीराम	---वही---	---वही---	दिनेश, पुत्र	27900
73	रामचन्द्र/ननूराम	---वही---	---वही---	रामनिवाश	27900
74	गंगाबाई/शंकरलाल	---वही---	---वही---	दुर्गालाल, पुत्र	17516
75	निर्भयराम/नन्दा	---वही---	---वही---	रमेश चन्द्र	24100
76	उदय सिंह/भुवानी सिंह	सुदवास	---वही---	श्याम सिंह	22809
77	नन्दकुंवर/शम्भु सिंह	---वही---	---वही---	दलपत सिंह	38900
78	बग्गीबाई/पन्ना	---वही---	---वही---	राजाराम, पुत्र	10400
79	उड्डा/गुलाब	---वही---	---वही---	जय सिंह, भाई	41400
80	लक्ष्मन/किशन	---वही---	---वही---	नागूलाल, पुत्र	42800
81	रतनीबाई/रामचन्द्र	---वही---	---वही---	मंगीलाल, पुत्र	40000
82	रुकमनीबाई/नन्दा	---वही---	---वही---	राय सिंह, पुत्र	14700
83	भवरीबाई/ननूराम	---वही---	---वही---	प्रभुलाल, पुत्र	16909
84	बापूलाल/भगवान	---वही---	---वही---	श्रवण, पुत्र	23300
85	उदयराम/कचरू	---वही---	---वही---	कृष्णपाल, पुत्र	18100
86	करन सिंह/भगवान	---वही---	---वही---	श्रवण, भतीजा	24100
87	रमेशचन्द्र/अमरा	---वही---	---वही---	नगुलाल, पुत्र	8100
88	रमेशचन्द्र/भेरूलाल	---वही---	---वही---	लोकेश, पुत्र	14900
89	रेश्माबाई/कवरलाल	---वही---	---वही---	नागुलाल, पुत्र	43800
90	मोहन/किशन डंगी	---वही---	---वही---	बगदीराम, पुत्र	23276

क्रम सं.	खेतिहरों का नाम	गांव	डीओओ	प्राप्तकर्त्ता का नाम	प्रदत्त राशि (₹)
91	रामलाल/जेतराम	---वही---	---वही---	मंगीलाल, भाई	9000
92	भवर सिंह/चौहान सिंह	---वही---	---वही---	शिव सिंह, पुत्र	11872
93	राधाबाई/नरसिंह	---वही---	---वही---	लोकेश, पुत्र	13600
94	हीरा/भेरू	---वही---	---वही---	रतनलाल, भाई	10600
95	हन्गामीबाई/कचरू	---वही---	---वही---	नानूराम, पुत्र	19800
96	नन्दूबाई/हेमराज	बरखेडा डांगी-।	---वही---	नर्भे सिंह, पुत्र	10500
97	भेरा/गुलाब	---वही---	---वही---	जुझारलाल, पुत्र	22053
98	मोतीलाल/डुंगा	---वही---	---वही---	नर्भे सिंह, पुत्र	25200
99	ओमकार/ नाथू	---वही---	---वही---	गोपाल, पुत्र	12500
100	कश्तुरीबाई/खेमराज	---वही---	---वही---	हरि सिंह, पुत्र	41000
101	रमेश/बगदीराम	---वही---	---वही---	समरथ, पुत्र	29700
102	काशीबाई/पूरा	---वही---	---वही---	राधेश्याम, पुत्र	23400
103	भेरूलाल/किशन	---वही---	---वही---	भगवान, भाई	27800
104	हरलाल/भवर	---वही---	---वही---	राधेश्याम	10800
105	धापूबाई/देवीलाल	---वही---	---वही---	अरूण शर्मा, पुत्र	13600
				कुल जोड़	2707799
वर्ष 2011-12					
106	चुन्नीलाल/बगदीराम	हन्थी बोलिया	---वही---	महेश	30900
107	कारूलाल/मंगीलाल	---वही---	---वही---	राधेश्याम	21300
108	श्रीलाल/देवा	---वही---	---वही---	कमल	26700
109	जुझारलाल/मंगीलाल	---वही---	---वही---	राधेश्याम	10500
110	भारत सिंह/मोहनलाल	---वही---	---वही---	देवीलाल	23200
111	उड्डा/अमरा	---वही---	---वही---	नरसिंह	40200
112	नारायणीबाई/बालू	---वही---	---वही---	हीरालाल, पुत्र	11724
113	जुझार/मोतीलाल	---वही---	---वही---	नरसिंह	44200
114	कौशल्याबाई/नागेन्द्र प्रसाद	---वही---	---वही---	अनील शर्मा	16100
115	नरसिंह/मंगीलाल	---वही---	---वही---	रामेश्वर	32700
116	बद्रीचन्द/प्यारा	---वही---	---वही---	मुकेश	11400
117	हुदीबाई/अमरा	---वही---	---वही---	भगताराम	34600
118	तुलसीराम/भेरूलाल	---वही---	---वही---	कमल सिंह	44900
119	लाल सिंह/लक्ष्मन	---वही---	---वही---	मदनलाल	27900
120	इन्दर सिंह/भेरू डंगी	---वही---	---वही---	रतनलाल	26800
121	चेना/किशन	---वही---	---वही---	पप्पू डांगी	26500
122	कस्तूरीबाई/प्यारा	---वही---	---वही---	मुकेश	21700
123	मोतीलाल/खेमा	---वही---	---वही---	नरसिंह	17300
124	धन्ना/नाथू	---वही---	---वही---	भारतलाल	33100
125	रामश्वर/बालूराम	---वही---	---वही---	जुझारलाल	27700
126	मगानीबाई/भवरलाल	---वही---	---वही---	जुझारलाल	51700
127	रतनलाल/भेरू	---वही---	---वही---	राम सिंह	28800

क्रम सं.	खेतिहरों का नाम	गांव	डीओओ	प्राप्तकर्त्ता का नाम	प्रदत्त राशि (₹)
128	जगदीशचन्द्र/बद्रीलाल	संजीत	---वही---	लक्ष्मी नारायण	13400
129	सोहनबाई/मंगीलाल	---वही---	---वही---	रमेश	35100
130	धापूबाई/बद्रीलाल	---वही---	---वही---	जगदीश, पुत्र	36428
131	श्यामाबाई/भेरूलाल	---वही---	---वही---	नन्दलाल	20653
132	गफूर बी/फारीद खान	---वही---	---वही---	राशिद खा	17100
133	भारतलाल/देवीलाल	अरानिया जातिया	---वही---	नन्द किशोर	40100
134	शंकरलाल/ननूलाल	---वही---	---वही---	भारत	23100
135	बन्शीलाल/मंगीलाल	---वही---	---वही---	पप्पू	41300
136	रासलकुवर/चेनससिंह	सुधार बोलिया	---वही---	कमल सिंह	19100
137	ननूराम/नन्दा	---वही---	---वही---	अमृत राम, पुत्र	17600
138	रधुराथ/उड़डा	---वही---	---वही---	अमारा	18700
139	कन्कुबाई/कारूलाल	---वही---	---वही---	शंकरलाल, पुत्र	20277
140	ललीताबाई/भूलीबाई	---वही---	---वही---	आन्नद कुमार	15900
141	देबूबाई/भेरूलाल	---वही---	---वही---	लवकुश	29600
142	सूरजबाई/सीताराम	पीपलखेडी	---वही---	चम्पालाल	14700
143	नाथू/भुवन	---वही---	---वही---	पारस राम	31500
144	अमर सिंह/विक्रम	---वही---	---वही---	रमेश चन्द्र	31400
145	किशनलाल/प्यारा	---वही---	---वही---	बालू	33000
146	कवरलाल/डोला	---वही---	---वही---	राय सिंह	20500
147	रंगलाल/डोला	---वही---	---वही---	कुशकुमार	23800
148	नरसिंह/चम्पा	---वही---	---वही---	अर्जुन	19800
149	बगदीराम/जदब बाई	---वही---	---वही---	भेरूलाल	39000
150	रमेश/किशनलाल	---वही---	---वही---	बालू	36900
151	मंगीलाल/दौलत राम	अकिया ढीका भाग-I	---वही---	मनोहरलाल, भाई	12317
152	रूगनाथ/ओमकार सिंह	---वही---	---वही---	पर्वत सिंह	18000
153	भवरबाई/कालूदास	---वही---	---वही---	हरिदास बैरागी	19400
154	खेमराज/मंगीलाल	---वही---	---वही---	गोविन्द	22400
155	भगताराम/चुन्नीलाल	---वही---	---वही---	राम प्रहलाद, पुत्र	18600
156	भेरू/मेधा	---वही---	---वही---	कैलाश	7400
157	लीलाबाई/रामचन्द्र	---वही---	---वही---	कारूलाल, पुत्र	12700
158	धापूबाई/सुखलाल	---वही---	---वही---	दिनेश	26500
159	रूकमनबाई/अम्बालाल	---वही---	---वही---	सीताराम	22300
160	भेरूलाल/चुन्नीलाल	---वही---	---वही---	नन्द किशोर	25100
161	भागीरथ/चुन्नीलाल	---वही---	---वही---	प्रकाश	18400
162	रमेश/भगताराम	---वही---	---वही---	श्रीराम	17400
163	पन्नलाल/मोतीलाल	---वही---	---वही---	शान्तीलाल, पुत्र	25600
164	कवरलाल/भगताराम	---वही---	---वही---	धनश्याम, भाई	15500

क्रम सं.	खेतिहरो का नाम	गांव	डीओओ	प्राप्तकर्ता का नाम	प्रदत्त राशि (₹)
165	कवरलाल/केशुराम	---वही---	---वही---	भवरलाल, पुत्र	15000
166	राधाकिशन/नारायण	छायन	---वही---	मोहन	19200
167	राधाबाई/गंगाराम	---वही---	---वही---	बापूलाल	43100
168	सीताबा/किशनलाल	---वही---	---वही---	बाबूलाल	53000
169	रामदयाल/लालूराम	मगराना	---वही---	मुकेश, भाई	32800
170	राधाकिशन/दौलतराम	---वही---	---वही---	घनश्याम	13300
171	अनोखीलाल/हजारीलाल	---वही---	---वही---	पप्पू	21100
172	रामकुवर/मंगीलाल	---वही---	---वही---	प्रकाश	12600
173	राधेश्याम/कन्हैयालाल	---वही---	---वही---	ईश्वरलाल	17800
174	रामलाल/अमरा	---वही---	---वही---	कैलाश	19100
175	मंगीलाल/हीरा	---वही---	---वही---	राधेश्याम	29200
176	कालूदास/नारायणदास	---वही---	---वही---	सुरेशदास	19200
177	नथुलाल/दौलतराम	---वही---	---वही---	घनश्याम	22200
178	नागा/चुन्या चामर	---वही---	---वही---	जमनालाल	13000
179	गीताबाई/राधाकिशन	---वही---	---वही---	भुवानीराम, पुत्र	35563
180	सोहनलाल/गनपत	---वही---	---वही---	कारूलाल	17100
181	प्रभुलाल/गेन्दीबाई	---वही---	---वही---	हरिशचन्द्र	13000
182	रतन/बगदू	---वही---	---वही---	गोविन्द	21600
183	मंगीलाल/रामकिशन	---वही---	---वही---	विनोद कुमार, पुत्र	30099
184	कैलाशचन्द्र/रामरतन	---वही---	---वही---	दौलतराम, भाई	40700
185	रेवा शंकर/भगवान	---वही---	---वही---	बंशीलाल	29200
186	कन्हैयालाल/भवरलाल	---वही---	---वही---	विनोद, पुत्र	17400
187	बालमुकुन्द/रामरतन	---वही---	---वही---	नन्दकिशोर	27100
188	मंगीलाल/पारसराम	---वही---	---वही---	अम्बालाल	27300
189	भगताराम/मूलचन्द	---वही---	---वही---	गोपाल	36900
190	रंचीबाई/ओमकारलाल	---वही---	---वही---	नन्दराम	18300
191	कन्हैयालाल/हरलाल	---वही---	---वही---	दिनेश	13400
192	प्रतापबाई/मंगीलाल	---वही---	---वही---	कारूलाल	18700
193	गणेशराम/कन्हैयालाल	---वही---	---वही---	ईश्वरलाल	23300
194	जमनालाल/देवराम	---वही---	---वही---	प्रेम प्रकाश	13900
195	शिवनारायण/रामप्रताप	---वही---	---वही---	सुन्दर लाल	14400
196	कोशल्याबाई/रामदयाल	---वही---	---वही---	गोविन्दराम	17395
197	धापूबाई/भंवरलाल	---वही---	---वही---	मूलचन्द	25323
198	बेदीचन्द/रतनलाल	---वही---	---वही---	ईश्वरलाल	10300
199	मंगीबाई/मगनीराम	---वही---	---वही---	भागीरथ	28876
200	रायसिंह/लालू	रूपारेल	---वही---	दीलिप	30200
201	मोहनकुवर/मदन सिंह	---वही---	---वही---	श्रवण सिंह	32700
202	रामा/कचरू	---वही---	---वही---	विनोद	17100
203	कवरलाल/भवरलाल	---वही---	---वही---	नरसिंह, पुत्र	27200

क्रम सं.	खेतिहरों का नाम	गांव	डीओओ	प्राप्तकर्त्ता का नाम	प्रदत्त राशि (₹)
204	बधु/भुवन	---वही---	---वही---	रामलाल, पुत्र	28900
205	सामदबाई/भवरलाल	---वही---	---वही---	रमेशचन्द्र, पुत्र	18900
206	नन्दलाल/रतनलाल	---वही---	---वही---	बद्रीलाल, भाई	25100
207	रतन/अमरा	---वही---	---वही---	बद्रीलाल, पुत्र	30600
208	कालाबाई/भागीरथ	---वही---	---वही---	मुकेश, पुत्र	29000
209	मोत्याबाई/जय सिंह	आरदी	---वही---	बलवंत सिंह	24300
210	प्रेम सिंह/गिरवर सिंह	---वही---	---वही---	सीतल सिंह	31400
211	प्यारीबाई/गोबर सिंह	---वही---	---वही---	भोपाल सिंह	32200
212	भवरबाई/मंगु सिंह	---वही---	---वही---	अर्जून सिंह	24900
213	बापू सिंह/देवी सिंह	---वही---	---वही---	राजेन्द्र सिंह	24800
214	प्रेम सिंह/कालू सिंह	---वही---	---वही---	भगत सिंह	13800
215	भारत सिंह/राम सिंह	---वही---	---वही---	गोविंद सिंह, पुत्र	23508
216	सम्पत बाई/भागू सिंह	---वही---	---वही---	भारत सिंह	30300
217	कचरीबाई/भूना	गरनाई	---वही---	बिनोद	19900
218	किशनलाल/रामलाल	---वही---	---वही---	बीराम	17100
219	शान्तिबाई/प्यारा	---वही---	---वही---	भगवानलाल	22400
				उप जोड़	2818108
			जौरा-II		
वर्ष 2010-11					
1	हीरा लाल/शोभा राम	रोजाना-II	जौरा-II	लक्ष्मी नारायण पुत्र	34900
2	बालाराम/भेरूलाल	--वही--	वही	भारत लाल पुत्र	40200
3	किशनलाल/दुलचंदजी	वही	वही	लक्ष्मीचन्द भाई	18700
4	पीलूबाई/रामलाल	वही	वही	नन्दराम	30800
6	मोहनलाल/कालूराम	वही	वही	फूलचन्द पुत्र	18900
7	पन्नालाल/बगदीराम	वही	वही	कंचन लाल पुत्र	18100
9	नन्दलाल/भेरूलाल	वही	वही	गौरीशंकर पुत्र	12600
10	सुन्दरबाई/हेमराज	वही	वही	घनश्याम पुत्र	42500
11	पन्नालाल/केशुराम	वही	वही	राधेश्याम पुत्र	45200
12	दरियाबाई/मेवालाल	वही	वही	भेरूलाल पुत्र	28300
13	अर्जुन/भवरलाल	वही	वही	रिशवा, भतीजा	25400
14	भेरू/गंगाराम	दबदिया		कन्हैयालाल पुत्र	30200
15	बाबूलाल/लक्ष्मीनारायण	--वही--	--वही--	ओमकार पुत्र	31300
16	नन्दराम/कानीराम	वही	वही	समरथ पुत्र	45200
17	अम्बाराम/जूझार	वही	वही	समरथ पुत्र	42400
18	रंगलाल/हीरालाल	वही	वही	देवीलाल पुत्र	30500
19	गोकुल/गोविन्द	वही	वही	रामेश्वर पुत्र	46000
20	हरीराम/अमरचन्द	वही	वही	राधेश्याम	31900
21	कचरू/बालाराम	--वही--	--वही--	दिनेशचन्द्र पुत्र	42100
22	भवरलाल/हीरालाल	वही	वही	मूलचन्द पुत्र	46100

क्रम सं.	खेतिहरो का नाम	गांव	डीओओ	प्राप्तकर्ता का नाम	प्रदत्त राशि (₹)
23	भुलीबाई/सुखलाल	वही	वही	रधूनाथ पुत्र	42700
24	दौलतराम/भेरा	वही	वही	मोहनलाल अंकल	33000
25	गंगाराम/जुझार	वही	वही	बिनोद पुत्र	46600
26	मोहनलाल/जुझार	वही	वही	प्रकाश पुत्र	44900
27	कालूलाल/हीरा	वही	वही	संजय पुत्र	49500
28	दुर्गालाल/गंगाराम	वही	वही	रीना पुत्री	44800
29	कमलाबाई/रतनलाल	वही	वही	गोपाल पुत्र	31900
30	भुलीबाई/भगवान	बिलन्दपुर	वही	वीर सिंह	18568
31	बालमुकुन्द/कालू	बामनखेडी	वही	कचरूलाल पुत्र	35375
32	रामकान्याबाई/जगनाथ	वही	वही	शंकरलाल पुत्र	34852
33	केसीबाई/रामा	वही	वही	राधेश्याम पुत्र	27700
34	शंकरलाल/हेमराज	वही	वही	बालाराम पुत्र	28152
35	रामचन्द्र/चैनराम	गोन्डी धारमसी	वही	ओमप्रकाश पुत्र	33006
36	चिमनलाल/पारसराम	वही	वही	नागेश्वर पुत्र	30327
37	नपीबाई/नन्दलाल	वही	वही	बापूलाल पुत्र	50424
38	ओमकारलाल/पारसराम	वही	वही	भगवतीलाल पुत्र	34217
39	मूलचन्द/राधाकिशन	वही	वही	दिनेश पुत्र	36170
40	बद्रीलाल/पन्नलाल	वही	वही	जगदीश पुत्र	25106
41	गीताबाई/कन्हैयालाल	वही	वही	राधेश्याम पुत्र	31500
41	बालूराम/नाथूराम	वही	वही	नागेश्वर पुत्र	24620
42	गेन्दालाल/ननूराम	वही	वही	बालाराम पुत्र	47965
43	कन्हैयालाल/राधाकिशन	वही	वही	नानालाल पुत्र	34384
44	सोहनबाई/हजारीलाल	वही	वही	शान्तीलाल पुत्र	30026
45	गंगाबाई/नथुलाल	वही	वही	रामकिशन पुत्र	19665
46	यमुनाबाई/शंकरलाल	वही	वही	उमेदराम पुत्र	19147
47	रामीबाई/रामेश्वर	वही	वही	मोहनलाल पुत्र	51830
48	बसंतीलाल/चम्पालाल	वही	वही	कमलेश पुत्र	11600
49	भवर सिंह/केशर सिंह	दौलतगंज	वही	बालू सिंह पुत्र	33800
50	जवान सिंह/शिव सिंह	वही	वही	नेपाल सिंह पुत्र	41500
51	सरदार सिंह/मोती सिंह	वही	वही	बद्री सिंह पुत्र	36300
52	नोजान बाई/पर्वत सिंह	वही	वही	कालू सिंह पुत्र	47100
53	गंगा सिंह/भुवानी सिंह	वही	वही	दीलीप पुत्र	46400
54	राजाबाई/मान सिंह	वही	वही	शंकर सिंह	46800
55	धापूभाई/देवीलाल	वही	वही	राजेश पुत्र	37500
56	रामा/देवा	मनुनिया	वही	सुन्दरलाल मुखिया	2180
57	सुन्दर बाई/लालू	वही	वही	शंकरलाल	19900
58	लक्ष्मन/कालू	वही	वही	दशरथ पुत्र	24200
59	अर्जुन सिंह/भवर सिंह	वही	वही	जितेन्द्र सिंह	19100
60	गट्टूबाई/नन्दा	नवेली	वही	जुझार पुत्र	19219

क्रम सं.	खेतिहरों का नाम	गांव	डीओओ	प्राप्तकर्त्ता का नाम	प्रदत्त राशि (₹)
61	गुलाब/कमल सिंह	वही	वही	अनर सिंह पुत्र	24500
62	भागीरथ/रामा	वही	वही	गणेशलाल मुखिया	11900
63	भूलीबाई/जुझार	वही	वही	गणेशलाल मुखिया	11100
64	रामनयन/कचरू	वही	वही	राम प्रसाद पुत्र	19900
65	गोरधन सिंह/फते सिंह	वही	वही	बलवंत सिंह पुत्र	21300
66	प्रेम सिंह/मेहताब सिंह	वही	वही	दायू सिंह पुत्र	34500
67	शम्भू सिंह/हरी सिंह	वही	वही	कमल सिंह	13500
68	रामकन्या/नन्दराम	वही	वही	कारू सिंह पुत्र	26065
69	रामा/रूगनाथ	वही	वही	मुकेश पुत्र	13900
70	लीलाबाई/राजाराम	वही	वही	कचरूलाल पुत्र	39201
71	भेरूलाल/केशोराम	वही	वही	बद्रीलाल	33700
72	प्रभुलाल/मगनबाई	वही	वही	सुरेश पुत्र	28300
73	राधेश्याम/नथुलाल	वही	वही	ईश्वरलाल पुत्र	24400
74	भीम सिंह/लाल सिंह	वही	वही	पुत्र	22900
75	मंगीलाल/रंछौड़	वही	वही	दिनेश पुत्र	42600
76	पन्नलाल/कवरलाल	वही	वही	प्रकाश पुत्र	31300
77	हम्मूबाई/भवरलाल	जेथना	वही	पर्वत सिंह	11800
78	श्यानीबाई/मन्नलाल	वही	वही	अमृतलाल पुत्र	9300
79	समीता/चम्पालाल	वही	वही	रामनाथ पुत्र	9000
80	नारायण/मन्नलाल	वही	वही	शंकरलाल भाई	11100
81	शंकर/भेरू	वही	वही	देवी सिंह पुत्र	9900
82	ओमकारलाल/प्राथा	वही	वही	कारूलाल पुत्र	9800
83	कानीराम/नन्दा	वही	वही	रमेशचन्द्र	9500
84	भवरकुवर/नगु सिंह	वही	वही	पुत्र	8700
				कुल योग	2495999
वर्ष 2011-12					
85	जूवन सिंह/शिव सिंह	दौलतगंज	वही	नेपाल सिंह पुत्र	26600
86	राजाबाई/मानसिंह	वही	वही	शंकर सिंह	30700
87	धापूबाई/देवीलाल	वही	वही	राजेश पुत्र	43600
88	साधु सिंह/गिरवर सिंह	बिनोली	वही	मगू सिंह मुखिया	18219
89	इन्दु सिंह/हिन्दु सिंह	वही	वही	मगू सिंह मुखिया	22500
90	किशोर सिंह/चतर सिंह	वही	वही	विक्रमसिंह पुत्र	27100
91	कमल कुवर/चतर सिंह	वही	वही	पुत्र	43100
92	जुझार/रूपा	वही	वही	सुरेश पुत्र	15200
93	बिसराम/नन्दा	बेलारा	वही	हरिराम पुत्र	32300
94	गीताबाई/दुर्गा शंकर	पतन	वही	धन्नलाल पुत्र	21688
95	जगनाथ/भेरा	वही	वही	प्रबुलाल पुत्र	42300
96	रामीबाई/मंगी	वही	वही	पुत्र	29600
97	देवीलाल/बालमुकुन्द	वही	वही	तेज सिंह मुखिया	41900

क्रम सं.	खेतिहरों का नाम	गांव	डीओओ	प्राप्तकर्ता का नाम	प्रदत्त राशि (₹)
98	भूलीबाई/कचरू	वही	वही	गोपाल पुत्र	52368
99	कान्तीलाल/नन्दकिशोर	चीपिया	वही	बालाराम मुखिया	25987
100	प्रसादीबाई/उदयराम	वही	वही	किशनदास पुत्र	28100
101	लीलाबाई/किशन	वही	वही	नन्दलाल पुत्र	16242
102	गीताबाई/कवरलाल	वही	वही	शिवनारायण पुत्र	17275
103	रामचन्द्र/प्यारचन्द	वही	वही	लोकेश पुत्र	22900
104	बसंतीबाई/नन्दा	वही	वही	भगवतीलाल पुत्र	27582
105	बवरलाल/बगदीराम	झलवा	वही	गोरधन पुत्र	14300
106	नागु/डोला	वही	वही	चीमनलाल पुत्र	12900
107	मोहन/नथु	वही	वही	प्रहलाद पुत्र	21300
108	मोहन/केशुराम	वही	वही	गनपती	22500
109	रामनारायण/रतनलाल	वही	वही	कन्हैया लाल पुत्र	19710
110	अनोखीलाल/गंगाराम	सेमालिया	वही	राधेश्याम	31900
111	लाल सिंह/करन सिंह	वही	वही	गोरधन सिंह पुत्र	32600
112	राम्भाबाई/भवरलाल	वही	वही	सत्यनारायण	28100
113	लीलाबाई/नन्दकिशोर	वही	वही	भवरलाल	41300
114	हरी सिंह/करन सिंह	वही	वही	प्रेम सिंह	39500
				उप जोड़	8,49,371
				कुल योग	1,51,94,432

परिशिष्ट 30 (पैरा सं.6.13.11)

खेतीहरों के अलावा किया गया भुगतान

क्रम सं.	लाइसेंस धारक खेतीहार का नाम	गांव	तहसील	अदाता का नाम	प्रदत्त राशि (₹)
वहीO, भिलवारा					
2010-11					
1	मंगी बाई/हरदेव	खाजीना	बीजोलिया/कोटरी	सवर	33600
2	श्यामलाल/श्रीराम	खाजीना	-वही-	चुन्नीलाल	34000
3	रामेश्वर/गोपी	खाजीना	-वही-	राम लाल	43900
4	सूरजमल/रामसुख	खाजीना	-वही-	शंकर लाल	45500
5	रामपाल/बालू	खाजीना	-वही-	प्रभू लाल	44700
6	जोधा/भूरा	नीम्बोध	-वही-	शिवनारायण	18400
7	भंवर/बूला	नीम्बोध	-वही-	नरेन्द्र	29700
8	प्रभुलाल/शिव लाल	नीम्बोध	-वही-	दिनेश	17500
9	अमकू बाई/मौजी	नीम्बोध	-वही-	रंगलाल	27400
10	भोला/छतरभुज	नीम्बोध	-वही-	किशन लाल	39300
11	देवी लाल/भेरू लाल	नीम्बोध	-वही-	मुरली	24300
12	दखी बाई/गोघा	भट्खेडी	-वही-	भगवानजी	23400
13	नारायण लाल/जय राम	भट्खेडी	-वही-	रतनलाल	45900

क्रम सं.	लाइसेंस धारक खेतीहार का नाम	गांव	तहसील	अदाता का नाम	प्रदत्त राशि (₹)
14	मंगी/बर्धा	भट्खेडी	-वही-	रत्तन	42800
15	लालू/लैला	भट्खेडी	-वही-	शंकर	24800
16	रत्ता/डोन्कल	दौलतपुरा	-वही-	पप्पूलाल	25400
17	सोहानी/धन्ना	दौलतपुरा	-वही-	तुलसी	24400
18	उदय लाल/हीरा	दौलतपुरा	-वही-	हजारी	44200
19	भंवर लाल/हेमराज	दौलतपुरा	-वही-	नन्दलाल	41400
20	गेंदीगोपी/	दौलतपुर	-वही-	बद्री	30400
21	बालीबाईनाना/	अनूपपुरा	-वही-	उमाशंकर	28400
22	मांगी बाईमंगू/	अनूपपुरा	-वही-	रामू	30600
23	मदनबालू/	अनूपपुरा	-वही-	शान्तिराल	33400
24	प्यारी बाईचोगा/	अनूपपुरा	-वही-	कमलेश	36700
25	बरजीबाईजगनाथ/	अनूपपुरा	-वही-	अर्जुन	52800
2011-12					
1	प्यारीबाक्स/	सामरो का लेवा	बेगू	धान्ना	34700
2	दिनेशदेवीलाल/	सामरो का लेवा	बेगू	कैलाश	26400
3	नारायणउदा/	कंथारिया	बेगू	माधोलाल	37400
4	लक्ष्मा/ गोपी	कंथारिया	बेगू	भगवती	24800
5	भोलाराप्या/	कंथारिया	बेगू	नंदकिशोर	38700
6	नानीबाईरूपलाल/	कंथारिया	बेगू	शंकर	32300
7	झुमकारंगलाल/	निम्बोदा	रावतभाटा	रंगलाल	35200
8	गोरीलालअमर/ चंद	निम्बोदा	रावतभाटा	उदय	35600
9	भोला चतुर्भुज/	निम्बोदा	रावतभाटा	किशन	35600
10	चुन्नीलाल भूरा/	निम्बोदा	रावतभाटा	प्रकाश	47800
11	केरिंगअमरचंद/	तकरदा	रावतभाटा	देवीलाल	26900
12	दुंगाचूना/	तकरदा	रावतभाटा	विनोद	45100
13	कमलीनारायण/	तकरदा	रावतभाटा	शान्तिराल	43700
14	प्रभुशाला/	तकरदा	रावतभाटा	भीमराज	35100
15	मनीरामप्रेमा/	तकरदा	रावतभाटा	बालूराम	40100
16	मगनउदा/	लौंडियाना	मंदलगढ़	नागना	40400
17	हरलालरूपा/	लौंडियाना	मंदलगढ़	रामेश्वर	41300
18	सुन्दीबाईरूपा/	लौंडियाना	मंदलगढ़	नन्दलाल	22600
19	रामचन्द्रउदा/	लौंडियाना	मंदलगढ़	भेरू	19000
20	कानामेघा/	लौंडियाना	मंदलगढ़	किरमल	42800
21	नन्दा मोहन/	स्वाईपुर	मंदलगढ़	श्याम	32400
22	नानीबाईसुन्दा/	स्वाईपुर	मंदलगढ़	बंशीलाल	44100
23	लाडूसुन्दा/	स्वाईपुर	मंदलगढ़	चंदमल	46100
24	गट्टूबाईकालू/	कबरी	जहाजपुर	रावण	29600
25	देवीलालमंगी/	कबरी	जहाजपुर	सीमाराम	45200
26	कुमाबाईसंग्राम/	कबरी	जहाजपुर	गोपाल	30600

क्रम सं.	लाइसेंस धारक खेतीहार का नाम	गांव	तहसील	अदाता का नाम	प्रदत्त राशि (₹)
27	छोट्टीबालू	कबरी	जहाजपुर	भूरा	39800
				उप जोड़	1811200
डीओओ काटा					
2010-11					
1	मोतया	धमानिया	चीपबारोड	पुत्र	26900
2	कजोर	धमानिया	चीपबारोड	पुत्र	33800
3	नरोत्तम	धमानिया	चीपबारोड	संबंधी	21600
4	चम्पाबाई	धमानिया	चीपबारोड	पुत्र	34700
5	गिरराज	धमानिया	चीपबारोड	भाई	46100
6	नवलसिंह	धमानिया	चीपबारोड	संबंधी	40500
7	नरायणलाल	देलानपुर	चीपबारोड	पुत्र	30000
8	राधाकृष्ण	देलानपुर	चीपबारोड	पुत्र	15200
9	बक्शी	बालूखेडी	चीपबारोड	पुत्र	33200
10	गुलाब बाई	बालूखेडी	चीपबारोड	पुत्र	4200
11	किशोर	गंगती	चीपबारोड	पुत्र	14000
12	रातरत्तन	गंगती	चीपबारोड	पुत्र	14800
13	देवलाल	गंगती	चीपबारोड	पुत्र	3100
14	भूरालाल	गंगती	चीपबारोड	भाई	20200
15	केशरबाई	गंगती	चीपबारोड	पोता	5300
16	मोहन लाल	चछोड़ा	छब्रा	मुखिया	3600
17	नारायण	चछोड़ा	छब्रा	मुखिया	3500
18	धनालाल	चछोड़ा	छाबरा	पुत्र	4200
19	ईश्वरलाल	पीपलखेडी	छाबरा	भाई	3700
20	जगनाथ	केदियानोहार	छाबरा	पुत्र	6500
21	धन्नी बाई	भोलू	रामगंजमण्डी	मुखिया	9900
22	सुनिताबाई	भोलू	रामगंजमण्डी	मुखिया	11600
2011-12					
1	रामचरण	रसूलपुरा	झालाबार	पुत्र	27200
2	रानीप्रसाद	रसूलपुरा	झालाबार	पुत्र	31700
3	पौनीबाई	देहलांनपुर	चिपाबरोड	पुत्र	20700
4	मथुरालाल	देहलांनपुर	चिपाबरोड	पुत्र	42500
5	ओमकार	देहलांनपुर	चिपाबरोड	पुत्र	22600
6	रामप्रसाद	फलिया	छाबरा	पुत्र	32100
7	रामनाथ	भोलू	-	पुत्र	16300
8	रघुनाथीबाई	रूपरेल	छाबरा	पुत्र	31800
9	रंगलाल	उमेदगंज	झालावार	भाई	30900
10	रामदयाल	रूपरेल	छाबरा	धनराज	30300
11	अमरलाल	रूपरेल	छाबरा	बलराम	2800
12	बाबू लाल	रूपरेल	छाबरा	गिरराज	38900
13	कस्तूरी बाई	रूपरेल	छाबरा	हरीराम	27800

क्रम सं.	लाइसेंस धारक खेतीहार का नाम	गांव	तहसील	अदाता का नाम	प्रदत्त राशि (₹)
14	जलम सिंह	रूपरेल	छाबरा	हरीचरन	39300
15	गजराजसिंह	रूपरेल	छाबरा	लक्ष्मी चन्द	44600
16	प्रभु लाल	रूपरेल	छाबरा	नन्दकिशोर	32100
17	अशोक कुमार	उमेदगंज	झालावार	सोदान	21300
				उप जोड़	879500
डीओओ प्रतापगढ़					
2010-11					
1	अम्बालालसूवालाल/	यशवंतपुरा	प्रतापगढ़	सूवालाल	26400
2	देवीलालरघुनाथ/	यशवंतपुरा	प्रतापगढ़	अशोक	40500
3	सीताबाईरामप्रताप/	यशवंतपुरा	प्रतापगढ़	कैलाशचन्द	28400
4	रमेशचन्दसावा/	यशवंतपुरा	प्रतापगढ़	मुकेश	43900
5	गुलीबाईश्रीलाल/	कमालिया	प्रतापगढ़	कमलसिंह	14300
6	ईश्वरसिंहझूझारसिंह/	कमालिया	प्रतापगढ़	नेपालसिंह	40500
7	हीरादासअम्बा/ दास	कमालिया	प्रतापगढ़	भगवानदास	21700
8	मोहन लाललालमन्ना/	कमालिया	प्रतापगढ़	पोकरमल	24200
9	चम्पालालराजपृथ्वी/	कमालिया	प्रतापगढ़	पोकरमल	55400
10	रामामोतीलाल/	रजोरा	प्रतापगढ़	दशरथ	32000
11	शंकरलालसुखलाल/	रजोरा	प्रतापगढ़	कमलेश	30000
12	ओकारबंदालाल/	नगदेरा	अरनोद	दशरथ	19000
13	पोकरमलजादूराम/	नगदेरा	अरनोद	दशरथ	24200
14	घनश्यामबालमुकंद/	नगदेरा	अरनोद	दशरथ	42400
15	धूमरीबाईहमीरभाई/	नगदेरा	अरनोद	हमीर	21600
16	मैक्सुराप्या/	नगदेरा	अरनोद	भेरूलाल	44300
17	धापियूबाईनागा/	नगदेरा	अरनोद	बद्री	17300
18	प्रभुलालआनंदी/	नगदेरा	अरनोद	पूनामूशकर	34400
19	गंगारामकेशूराम/	मोहेदा	अरनोद	रतनलाल	15300
20	सीताबाईचम्पा/	मोहेदा	अरनोद	कचरूलाल	13600
21	कमलाबाई रतन/	मोहेदा	अरनोद	किशोर	45000
22	गोरधनरकस्तू/	पदूनी	अरनोद	मुन्नालाल	28800
23	विष्णूहीरा/	पदूनी	अरनोद	विक्रम	13100
24	निहालबाई	पदूनी	अरनोद	शंकरलाल	32200
25	हरीरामकक्का/	पदूनी	अरनोद	भगवान	29400
26	लीलाबाईशंकर/	पदूनी	अरनोद	श्यामलाल	18100
27	विक्रमरतन/	पदूनी	अरनोद	बलराम	35300
28	हीरालाला/	पदूनी	अरनोद	विक्रम	29800
29	रामेश्वरनाथू/	पदूनी	अरनोद	भंवरलाल	33300
30	ओमप्रकाशरतन/	पदूनी	अरनोद	बलराम	27500
31	गोबीलालरकस्तू/	पदूनी	अरनोद	भूवन	43300
32	चम्पालालपन्ना/	गोथरा	छोटी सदरी	पूनम	29100

क्रम सं.	लाइसेंस धारक खेतीहार का नाम	गांव	तहसील	अदाता का नाम	प्रदत्त राशि (₹)
33	बद्रीचन्दउदसी/	गोथरा	छोटी सदरी	पूनम	18500
34	भूराकालू/	गोथरा	छोटी सदरी	झमरूलाल	14200
35	सुन्दरबाईनारू/	गोथरा	छोटी सदरी	ओंकार	13900
36	लच्छीरामउदा/	गोथरा	छोटी सदरी	पृथ्वीराज	38900
37	सुहागीबाई	गोथरा	छोटी सदरी	मोतीलाल	37800
38	मूलचन्दबाबूलाल/	गोथरा	छोटीसदरी	तुलसीराम	13500
39	भगतारामभंवर/	गोथरा	छोटी सदरी	कमल	33200
40	मंगीलालघासी/	स्वरूपगंज	छोटी सदरी	लालचन्द	21500
41	भगवतीबाई भंवर/	स्वरूपगंज	छोटी सदरी	किशन	23700
42	छगनीबाई चर्तुभुज/	स्वरूपगंज	छोटी सदरी	श्याम लाल	30200
43	गंगाबाईलालचम्पा/	स्वरूपगंज	छोटी सदरी	गोपाल	42000
44	मंगूबाईलेखराज/	करूदा	छोटी सदरी	झमकू लाल	20300
45	बगदीरामगणेश/	करूदा	छोटी सदरी	धनराज	36200
46	नाथू चर्तुभुज/	करूदा	छोटी सदरी	रामनारायण	34900
47	चम्पानानू/	करूदा	छोटी सदरी	सूवा लाल	43800
48	शनिकंवरलाल/	करूदा	छोटी सदरी	उदय	41300
2011-12					
1	मोतीलालमेघराज/	खेरमलिया	छोटी सदरी	सोकिन लाल	26400
2	चण्डीबाईमोहन/ लाल	खेरमलिया	छोटी सदरी	रामेशवरलाल	27100
3	गोपालप्रभुलाल/	खेरमलिया	छोटी सदरी	महेश कुमार	27200
4	बालमुकंदगोविन्द/राम	खेरमलिया	छोटीसदरी	भेरूलाल	25200
5	प्रभुलालगनेशराम/	बासेदी कुदल	छोटी सदरी	कमलकिशोर	32300
6	जगदीशहीरालाल/	बासेदी कुदल	छोटी सदरी	बसंतीलाल	11200
7	कालूरामकाशीराम/	बासेदी कुदल	छोटी सदरी	बसंतीलाल	23500
8	रामलालबापूलाल/	बासेदी कुदल	छोटी सदरी	बसंतीलाल	34300
9	बीरचंदडूंगा/	बासेदी कुदल	छोटी सदरी	दीनेश	18500
10	बगडूबाला/	गरीआवास	छोटी सदरी	मिश्रीलाल	23900
11	मोहनलालअमारा/	गरीआवास	छोटी सदरी	बंसीलाल	36800
12	मंगीलालपेवा/	करकरी	छोटी सदरी	मदनलाल	32700
13	लालीबाईशंकरलाल/	करकरी	छोटीसदरी	जुझार	32000
14	शंकर लालछगन/	सरूपगंज	छोटी सदरी	गरीलाल	41900
15	मैनाबाईजीवनदास/	सरूपगंज	छोटी सदरी	गणपतदास	16100
16	मंगीलालतोरीराम/	सरूपगंज	छोटी सदरी	ओमप्रकाश	42100
17	नन्दूबाईलालचुन्नी/	सरूपगंज	छोटी सदरी	दिनेश चन्द्र	30800
18	धापूबाईराधाकृष्ण/	सरूपगंज	छोटी सदरी	रामचन्द्रा	26900
19	फूलचंदनाथूलाल/	सरूपगंज	छोटी सदरी	राधेश्याम	30400
20	मंगीलालधासी/	सरूपगंज	छोटी सदरी	लालचन्द	34100
21	मंगीबाईलालचम्पा/	सरूपगंज	छोटी सदरी	पूनमचन्द	25100
22	पृथ्वीराजबिरथीचन्द/	गोमाना	छोटी सदरी	शंकरलाल	34500

क्रम सं.	लाइसेंस धारक खेतीहार का नाम	गांव	तहसील	अदाता का नाम	प्रदत्त राशि (₹)
23	प्रेमबाईभगवानलाल/	गोमाना	छोटी सदरी	राजकुमार	31000
24	मोहनलालकिशन/ लाल	जलोदीया खुर्द	छोटीसदरी	ओमप्रकाश	38700
25	मोहनलाल थजगन्ना/	जलोदीआ खुर्द	छोटी सदरी	भंवरी	36900
26	सीतारामगोपाल/	जलोदीआ खुर्द	छोटी सदरी	किशोर लाल	33200
27	शिवनारायणशंकरलाल/	खेरमलिया	छोटी सदरी	रामप्रसाद	39700
28	नन्दलालमोती/ लाल	भतूखेरा	छोटी सदरी	लछीराम	34900
29	रुकमनीबाईखेमराज/	भतूखेरा	छोटीसदरी	मुकेश	21500
30	भवन धीसाला/	भतूखेरा	छोटीसदरी	जगदीश	36900
31	रामचन्दी बाई/गौतम	नारानी	-वही-	भगत राम	35400
32	बडी बाई/शंकर	नारानी	-वही-	रमेश चन्द	43600
33	कालू/शंकर	नारानी	-वही-	भगत राम	37200
34	चुन्नीलाल/कबरू	नारानी	-वही-	जगदीश	29600
35	रंगलाल/नानू राम	नारानी	-वही-	अमृत लाल	31800
36	साथीराम/ताराचन्द	नारानी	-वही-	सीता राम	35300
37	बिहारी लाल/चुन्नी लाल	नारानी	-वही-	राधेश्याम	32100
38	बगदीराम/बबरू	नारानी	-वही-	नोनराम	45900
39	मोतीलाल/राम लाल	नारानी	-वही-	भेरू लाल	44100
40	ओनकार लाल/मंगी लाल	बगदारी	-वही-	रामचन्द्र	42900
41	भंवर लाल/रतनलाल	बगदारी	-वही-	मनोहर	38000
42	बंशी लाल/किशन लाल	बगदारी	-वही-	ओमप्रकाश	40200
43	चतर सिंह/गोरधन	बगदारी	-वही-	राजेन्द्र सिंह	42200
44	प्रहलाद सिंह/मनोहर	बगदारी	-वही-	लक्ष्मन	44500
45	रधुवीर सिंह/बसंत	बगदारी	-वही-	पप्पू	43400
46	अमृतलाल/भेरा	जखानिया	-वही-	प्रेमचन्द	45000
				उप जोड़	29,54,600
				कुल योग	56,45,300

परिशिष्ट 31 (पैरा सं. 6.13.12)

जब्त किए गए माल अफीम एवं अन्य निपटान हेतु तैयार नशीली दवाओं का निपटान न करना

यूनिट का नाम	जब्त माल(में मात्रा .ग्रा.कि) सामग्री/								
	अफीम मामलों) की (संख्या	खखस छिलका मामलों) की (संख्या	गांजा मामलों) की (संख्या	भांग मामलों) की (संख्या	चरस मामलों) की (संख्या	ब्राउन शुगर मामलों) की (संख्या	खसखस स्ट्रा मामलों) की (संख्या	हेरोइन मामलों) की (संख्या	एलप्रोजोलम मामलों की) (संख्या
डीओओ भीलवाड़ा	18.665 (9)	-	-	-	-	0.700 (2)	19.500 (2)	-	-

यूनिट का नाम	जब्त माल(में मात्रा .ग्रा.कि) सामग्री/								
	अफीम मामलों) की (संख्या	खखस छिलका मामलों) की (संख्या	गांजा मामलों) की (संख्या	भांग मामलों) की (संख्या	चरस मामलों) की (संख्या	ब्राउन शुगर मामलों) की (संख्या	खसखस स्ट्रा मामलों) की (संख्या	हेरोइन मामलों) की (संख्या	एलप्रोजोलम मामलों की) (संख्या
डीओओ कोटा	62.270 (18)	148.500 (2)	-	5.350 (3)	-	-	-	1.420 (1)	-
डीओओ प्रतापगढ़	1.800 (1)	-	-	-	-	-	-	-	-
डीएनसी कोटा	1.000 (1)	-	-	-	-	-	-	-	-
पी एवं आई सैल जयपुर	4.650 (1)	24941 (5)	23.950 (3)	27.000 (1)	2.250 (2)	-	-	-	0.220 (1)
कुल-	88.385 (30)	25089.50 (7)	23.9500 (3)	32.350 (4)	2.250 (2)	0.700 (2)	19.500 (2)	1.420 (1)	0.220 (1)

परिशिष्ट 32 (पैरा सं. 6.13.13)

प्राथमिक रजिस्टर में अनियमितताएं - मध्य प्रदेश

क्र. सं.	खेतिहरों का नाम	तहसील	गाँव	डीओओ	वर्ष	अधिक (+) कमी (-)
	नीमुच-1					
1	वाशराज	जीरन	हारवर	नीमुच-1	2012-13	(+)210 गा.
2	श्यामलाल	-वही-	-वही-	-वही-	-वही-	(-)190 गा.
3	नेतराम	-वही-	-वही-	-वही-	-वही-	(+)430 गा.
4	चेनराम	-वही-	-वही-	-वही-	-वही-	(+)370 गा.
5	दाखीबाई	-वही-	-वही-	-वही-	-वही-	(+)390 गा.
6	हुलासीबाई	-वही-	लखामी	-वही-	-वही-	(+)200 गा.
7	मोहनलाल	-वही-	-वही-	-वही-	-वही-	(+)150 गा.
8	सत्यनारायण	-वही-	-वही-	-वही-	-वही-	(-)230 गा.
9	फुलीबाई	-वही-	भीमपुरा	-वही-	-वही-	(+)250 गा.
10	केशरीमल	-वही-	-वही-	-वही-	-वही-	(-)240 गा.
11	बुलकबाई	-वही-	सकरनी जागीर	-वही-	-वही-	(+)200 गा.
12	बहादुर	-वही-	-वही-	-वही-	-वही-	(-)210 गा.
13	अम्बालाल	-वही-	कचोली	-वही-	-वही-	(+)310 गा.
14	श्यामलाल	-वही-	-वही-	-वही-	-वही-	(+)210 गा.
15	भगीलाल	-वही-	-वही-	-वही-	-वही-	(+)210 गा.
16	राम सिंह	-वही-	-वही-	-वही-	-वही-	(+)530 गा.
17	अर्जुनलाल	-वही-	बसखेडा	-वही-	-वही-	(-)330 गा.
18	बर्दीलाथ	-वही-	-वही-	-वही-	-वही-	(-)530 गा.

क्र. सं.	खेतिहरों का नाम	तहसील	गाँव	डीओओ	वर्ष	अधिक (+) कमी (-)
19	मदनलाल	-वही-	रबदिया	-वही-	-वही-	(-)820 गा.
20	सुन्दरलाल	-वही-	-वही-	-वही-	-वही-	(-)190 गा.
21	गंगाराम	-वही-	-वही-	-वही-	-वही-	(-)110 गा.
22	मांगीलाल	-वही-	-वही-	-वही-	-वही-	(+)170 गा.
23	चम्पालाल	-वही-	अम्बा	-वही-	-वही-	(+)250 गा.
24	दौलत राम	-वही-	-वही-	-वही-	-वही-	(-)300 गा.
25	दुलीचंद	-वही-	-वही-	-वही-	-वही-	(-)560 गा.
26	मंगीलाल	नीमुच	भदवाम्ता	-वही-	-वही-	(+)450 गा.
27	मंगीलाल	-वही-	-वही-	-वही-	-वही-	(-)270 गा.
28	बगदीबाई	-वही-	-वही-	-वही-	-वही-	(-)520 गा.
29	ओम प्रकाश	-वही-	-वही-	-वही-	-वही-	(+)210 गा.
30	मोहनलाल	-वही-	-वही-	-वही-	-वही-	(+)350 गा.
31	विकास	-वही-	-वही-	-वही-	-वही-	(+)170 गा.
32	उदयलाल	-वही-	-वही-	-वही-	-वही-	(-)330 गा.
33	प्रभुलाल	-वही-	हनुमांतिया टाका	-वही-	-वही-	(+)290 गा.
34	हरि दास	-वही-	-वही-	-वही-	-वही-	(+)210 गा.
35	प्रेम दास	-वही-	-वही-	-वही-	-वही-	(+)230 गा.
36	नारायण	-वही-	रायसिंहपुरा	-वही-	-वही-	(+)410 गा.
37	दीप सिंह	-वही-	-वही-	-वही-	-वही-	(-)250 गा.
38	दुर्गालाल	-वही-	-वही-	-वही-	-वही-	(-)300 गा.
39	श्रवण	-वही-	-वही-	-वही-	-वही-	(+)330 गा.
40	श्याम लाल	-वही-	-वही-	-वही-	-वही-	(-)280 गा.
41	नथु	-वही-	-वही-	-वही-	-वही-	(+)240 गा.
42	बहादुर सिंह	-वही-	-वही-	-वही-	-वही-	(-)330 गा.
43	कृष्णा	-वही-	-वही-	-वही-	-वही-	(+)280 गा.
44	कमली बाई	-वही-	-वही-	-वही-	-वही-	(-)290
45	अमर सिंह	-वही-	-वही-	-वही-	-वही-	(+)310 गा.
46	बंशीलाल	-वही-	-वही-	-वही-	-वही-	(+)290 गा.
47	मनोहर लाल	-वही-	-वही-	-वही-	-वही-	(+)420 गा.
48	देवीलाल	-वही-	-वही-	-वही-	-वही-	(+)600 गा.
49	दुर्गाशंकर	-वही-	-वही-	-वही-	-वही-	(+)540 गा.
50	शांति लाल	-वही-	-वही-	-वही-	-वही-	(+)210 गा.
मंदसौर-III						
1	बद्रीलाल	सुवासरा	खंड धमानिया	III मंदसौर	2010-11	(+)320 गा.
2	शिव नारायण	-वही-	सुवासरा	-वही-	-वही-	(+)220 गा.
3	नहर सिंह	-वही-	घसोई	-वही-	-वही-	(+)470 गा.
4	भुवन	-वही-	-वही-	-वही-	-वही-	(+)1.320किया.
5	लक्ष्मी नारायण	-वही-	-वही-	-वही-	-वही-	(+)360 गा.

क्र. सं.	खेतिहरों का नाम	तहसील	गाँव	डीओओ	वर्ष	अधिक (+) कमी (-)
6	नगुसिंह	-वही-	-वही-	-वही-	-वही-	(+)300 गा.
7	सावित्री	-वही-	-वही-	-वही-	-वही-	(+)390 गा.
8	हिम्मतबाई	-वही-	-वही-	-वही-	-वही-	(-)340 गा.
9	कमला बाई	-वही-	गुराडिया प्रताप	-वही-	-वही-	(+)1.930किया.
10	भगत राम	-वही-	-वही-	-वही-	-वही-	(+)430 गा.
11	मुकुंदलाल	-वही-	-वही-	-वही-	-वही-	(+)230 गा.
12	सज्जनबाई	-वही-	-वही-	-वही-	-वही-	(+)780 गा.
13	पप्पूलाल	-वही-	-वही-	-वही-	-वही-	(+)390 गा.
14	पन्नालाल	-वही-	-वही-	-वही-	-वही-	(+)540 गा.
15	प्रहलाद	-वही-	-वही-	-वही-	-वही-	(+)470 गा.
16	तुलसीराम	-वही-	-वही-	-वही-	-वही-	(+)1.230 गा.
17	मंगीलाल	-वही-	-वही-	-वही-	-वही-	(+)510 गा.
18	राम सुख	-वही-	प्रतापपुरा	-वही-	-वही-	(+)680 गा.
19	भगत राम जी	-वही-	-वही-	-वही-	-वही-	(+)260 गा.
20	निहालबाई	-वही-	-वही-	-वही-	-वही-	(+)1.360 गा.
21	नन्दराम	-वही-	-वही-	-वही-	-वही-	(+)250 गा.
22	भगवंतबाई	-वही-	-वही-	-वही-	-वही-	(+)370 गा.
23	कालुराम	-वही-	-वही-	-वही-	-वही-	(+)270 गा.
24	रतनबाई	-वही-	तोकडा	-वही-	-वही-	(+)500 गा.
25	मोत्याबाई	-वही-	-वही-	-वही-	-वही-	(+)500 गा.
26	शंकर सिंह	-वही-	-वही-	-वही-	-वही-	(+)860 गा.
27	सरजुबाई	-वही-	-वही-	-वही-	-वही-	(+)1.640किया.
28	दुले सिंह	-वही-	-वही-	-वही-	-वही-	(+)1.460किया.
29	राम लाल	-वही-	-वही-	-वही-	-वही-	(+)370 गा.
30	केशरबाई	-वही-	-वही-	-वही-	-वही-	(-)210 गा.
31	सहायताबाई	-वही-	धनवाडा	-वही-	-वही-	(+)820 गा.
32	अर्जुन सिंह	-वही-	-वही-	-वही-	-वही-	(+)1.440किया.
33	मान सिंह	-वही-	-वही-	-वही-	-वही-	(+)550 गा.
34	राम गोपाल	-वही-	-वही-	-वही-	-वही-	(+)290 गा.
35	राधेश्याम	-वही-	किशोरपुरा	-वही-	-वही-	(+)440 गा.
36	नन्दलाल	-वही-	-वही-	-वही-	-वही-	(+)300 गा.
37	सीताबाई	-वही-	धमानिया	-वही-	-वही-	(+)450 गा.
38	महनलाल	-वही-	-वही-	-वही-	-वही-	(+)300 गा.
39	किशनबाई	-वही-	-वही-	-वही-	-वही-	(+)450 गा.
40	नथु सिंह	-वही-	-वही-	-वही-	-वही-	(+)450 गा.
41	काना	-वही-	-वही-	-वही-	-वही-	(+)540 गा.
42	छत्रबाई	-वही-	-वही-	-वही-	-वही-	(+)410 गा.
43	राम नारायण	सीतामौ	कचनारा	-वही-	2011-12	(+)510 गा.
44	कमला बाई	-वही-	-वही-	-वही-	-वही-	(+)550 गा.

क्र. सं.	खेतिहरों का नाम	तहसील	गाँव	डीओओ	वर्ष	अधिक (+) कमी (-)
45	भेरूनाथ	-वही-	-वही-	-वही-	-वही-	(+)310 गा.
46	भुलीबाई	-वही-	-वही-	-वही-	-वही-	(+)420 गा.
47	भवरलाल	-वही-	-वही-	-वही-	-वही-	(+)660 गा.
48	कमलकुंवर	-वही-	-वही-	-वही-	-वही-	(+)460 गा.
49	बापुलाल	-वही-	-वही-	-वही-	-वही-	(+)310 गा.
50	गजराज	-वही-	-वही-	-वही-	-वही-	(+)360 गा.
51	भवरसिंह	मल्हारगढ़	कोयला	-वही-	-वही-	(+)290 गा.
52	कन्हैयालाल	सीतामौ	कचनारी	-वही-	-वही-	(+)390 गा.
53	भवरलाल	-वही-	-वही-	-वही-	-वही-	(+)420 गा.
54	अमर लाल	मल्हारगढ़	कचरारी	-वही-	-वही-	(-)550 गा.
55	राम रतन	-वही-	-वही-	-वही-	-वही-	(+)260 गा.
56	देवीलाल	-वही-	-वही-	-वही-	-वही-	(+)940 गा.
57	ईश्वरलाल	-वही-	-वही-	-वही-	-वही-	(+)330 गा.
58	रुकमनी	-वही-	-वही-	-वही-	-वही-	(+)240 गा.
जौरा-II						
1	बलवंतसिंह	जौरा	बनोली	जौरा-II	2010-11	(+)350 गा.
2	रधुवीर सिंह	-वही-	-वही-	-वही-	-वही-	(+)710 गा.
3	मंगु सिंह	-वही-	-वही-	-वही-	-वही-	(+)250 गा.
4	लक्ष्मन सिंह	-वही-	-वही-	-वही-	-वही-	(+)230 गा.
5	बलु सिंह	-वही-	-वही-	-वही-	-वही-	(+)580 गा.
6	जुझार	-वही-	-वही-	-वही-	-वही-	(+)410 गा.
7	साधु सिंह	-वही-	-वही-	-वही-	-वही-	(+)260 गा.
8	जगरनाथ	-वही-	पतन	-वही-	-वही-	(+)780 गा.
9	रमीबाई	-वही-	-वही-	-वही-	-वही-	(-)220गा.
10	देवी सिंह	-वही-	-वही-	-वही-	-वही-	(+)450गा.
11	शांति लाल	-वही-	-वही-	-वही-	-वही-	(+)510गा.
12	पर्वत सिंह	-वही-	-वही-	-वही-	-वही-	(+)600गा.
13	गीता बाई	-वही-	-वही-	-वही-	-वही-	(+)620गा.
14	नगु	-वही-	-वही-	-वही-	-वही-	(+)230गा.
15	मोद सिंह	-वही-	जमूनिया शंकर	-वही-	-वही-	(+)620गा.
16	चन्पालाल	-वही-	-वही-	-वही-	-वही-	(+)520गा.
17	केशर सिंह	-वही-	-वही-	-वही-	-वही-	(+)1.580किया.
18	गजराज सिंह	-वही-	-वही-	-वही-	-वही-	(+)640गा.
19	राम लाल	-वही-	-वही-	-वही-	-वही-	(+)2.040kगा.
20	तेजा बाई	-वही-	-वही-	-वही-	-वही-	(+)900 गा.
21	मंगुबाई	-वही-	-वही-	-वही-	-वही-	(+)760 गा.
22	गुरालाल	-वही-	-वही-	-वही-	-वही-	(+)480 गा.
23	पवन सिंह	-वही-	-वही-	-वही-	-वही-	(+)890 गा.
24	भवर लाल	-वही-	-वही-	-वही-	-वही-	(+)590 गा.

क्र. सं.	खेतिहरों का नाम	तहसील	गाँव	डीओओ	वर्ष	अधिक (+) कमी (-)
25	रूधनाथ सिंह	-वही-	-वही-	-वही-	-वही-	(+)1.290किग्रा.
26	मोहनलाल	-वही-	-वही-	-वही-	-वही-	(+)580 ग्रा.
27	लीलाबाई	-वही-	-वही-	-वही-	-वही-	(+)530 ग्रा.
28	हिम्मत सिंह	-वही-	-वही-	-वही-	-वही-	(+)680 ग्रा.
29	बाबु साह	-वही-	-वही-	-वही-	-वही-	(+)420
30	गुलाब सिंह	-वही-	-वही-	-वही-	-वही-	(+)870 ग्रा.
31	शिव सिंह	-वही-	-वही-	-वही-	-वही-	(+)1.020किग्रा.
32	कंचनबाई	-वही-	-वही-	-वही-	-वही-	(+)890 ग्रा.
33	सत्यनारायण	-वही-	-वही-	-वही-	-वही-	(+)1.530किग्रा.
34	कंचनबाई	-वही-	धुधाखेड़ी	-वही-	-वही-	(+)730 ग्रा.
35	राम लाल	-वही-	मान्याखेड़ी	-वही-	-वही-	(+)420 ग्रा.
36	देव राम	-वही-	-वही-	-वही-	-वही-	(+)510 ग्रा.
37	बद्री राम	-वही-	-वही-	-वही-	-वही-	(+)860 ग्रा.
38	बलराम	-वही-	चिपिया	-वही-	-वही-	(+)350 ग्रा.
39	राम नारायण	-वही-	-वही-	-वही-	-वही-	(+)730 ग्रा.
40	अमृत राज	-वही-	मवाता	-वही-	-वही-	(+)340 ग्रा.
41	श्रीमती कमला बाई	-वही-	-वही-	-वही-	-वही-	(+)270 ग्रा.
42	भवरलाल	-वही-	-वही-	-वही-	-वही-	(+)650 ग्रा.
43	रुकमनीबाई	-वही-	-वही-	-वही-	-वही-	(+)540 ग्रा.
44	जगदीश	-वही-	-वही-	-वही-	-वही-	(+)360 ग्रा.
45	राम चन्द्र	-वही-	-वही-	-वही-	-वही-	(+)920 ग्रा.
46	राम नारायण	-वही-	-वही-	-वही-	-वही-	(+)840 ग्रा.
47	हरीसिंह	-वही-	सोमालिया	-वही-	-वही-	(+)1.060किग्रा.
48	लालसिंह	-वही-	-वही-	-वही-	-वही-	(+)1.540 किग्रा.
49	भोपाल सिंह	-वही-	-वही-	-वही-	-वही-	(+)1.090 किग्रा.
50	शंकर सिंह	-वही-	-वही-	-वही-	-वही-	(+)1.830किग्रा.
51	भवर लाल	-वही-	-वही-	-वही-	-वही-	(+)1.690किग्रा.
52	दशरथलाल सिंह	-वही-	-वही-	-वही-	-वही-	(+)2.040किग्रा.
53	भवरलाल	-वही-	-वही-	-वही-	-वही-	(+)1.460किग्रा.
54	बाबुलाल	-वही-	कालूखेड़ा	-वही-	-वही-	(+)230 ग्रा.
55	राम गोपाल	-वही-	पिपलियासिसोदिया	-वही-	-वही-	(+)690 ग्रा.
56	सत्य नारायण	-वही-	-वही-	-वही-	-वही-	(+)350 ग्रा.
57	नारायण	-वही-	-वही-	-वही-	-वही-	(+)460 ग्रा.
58	नगु	-वही-	-वही-	-वही-	-वही-	(+)260 ग्रा.
59	जगदीश	-वही-	-वही-	-वही-	-वही-	(+)250 ग्रा.
60	गंगाराम	-वही-	-वही-	-वही-	-वही-	(+)240 ग्रा.

क्र. सं.	खेतिहरों का नाम	तहसील	गाँव	डीओओ	वर्ष	अधिक (+) कमी (-)
61	बद्रीराम	-वही-	नया नगर	-वही-	-वही-	(-)580 ग्रा.
62	लीलाबाई	-वही-	-वही-	-वही-	-वही-	(+)830 ग्रा.
63	बालमुकुंद	-वही-	-वही-	-वही-	-वही-	(+)680 ग्रा.
64	दुधकुंवर	-वही-	-वही-	-वही-	-वही-	(+)1.750 ग्रा.
65	रुकमनीबाई	-वही-	रशूलपुर	-वही-	-वही-	(+)690 ग्रा.
66	बालमुकुंद	-वही-	-वही-	-वही-	-वही-	(+)200 ग्रा.
67	मोहन बाई	-वही-	-वही-	-वही-	-वही-	(+)270 ग्रा.
68	मेवालाल	-वही-	-वही-	-वही-	-वही-	(+)640 ग्रा.
69	लक्ष्मीचन्द	-वही-	-वही-	-वही-	-वही-	(+)290 ग्रा.
70	प्रभुलाल	-वही-	-वही-	-वही-	-वही-	(+)340 ग्रा.

परिशिष्ट 33 (पैरा सं.6.13.13)

प्राथमिक तुलाई रजिस्टर-राजस्थान में अनियमितताएं

क्र. सं.	खेतीहरों का नाम	तहसील	गाँव	डीओओ	वर्ष	अधिक (+) कमी (-)
1	हीरालाल पुत्र पन्नलाल	छबादा	भुवाखेड़ी	कोटा	2010-11	0.570
2	मंगीलाल पुत्र राधाकृष्ण	-वही-	-वही-	-वही-	"	2.730
3	बनवारीबाई पत्नी अमरलाल	-वही-	-वही-	-वही-	"	0.870
4	गजनानन्द पुत्र देवलाल	छियाबडोड	गुराडी	-वही-	"	2.830
5	सुन्दरबाई पत्नी मथुरालाल	-वही-	-वही-	-वही-	"	1.130
6	पुष्पाबाई पत्नी हीरा	-वही-	पटाडी	-वही-	"	2.740
7	नन्द किशोर पुत्र मंगीलाल	-वही-	-वही-	-वही-	"	3.860
8	अनील पुत्र कैलाश चन्द	-वही-	अजनाबर	-वही-	"	4.780
9	धन्नलाल पुत्र ग्यासीलाल	-वही-	-वही-	-वही-	"	3.520
10	मंगीलाल पुत्र मन्नलाल	छबादा	देहारी	-वही-	"	-
11	अमृत लाल पुत्र किशन लाल	अतारु	मोतीपुरा	-वही-	"	(-) 0.400
12	द्रोपति बाई पत्नी मंगीलाल	-वही-	-वही-	-वही-	"	2.210

क्र. सं.	खेतीहरों का नाम	तहसील	गाँव	डीओओ	वर्ष	अधिक (+) कमी (-)
13	रतनलाल पुत्र कनवर लाल	-वही-	-वही-	-वही-	"	(-) 0.750
14	जगन्नाथ पुत्र हीरालाल	-वही-	मोटपुर	-वही-	"	2.380
15	कान्ती बाई पत्नी ओमप्रकाश	-वही-	उमेदगंज	-वही-	"	6.230
16	चन्द्र मोहन पुत्र हरपाल	-वही-	-वही-	-वही-	"	8.410
17	राम भरोसे पुत्र हरलाल	छाबाडा	फलिया	-वही-	2011-12	2.778
18	जय नारायण पुत्र जमुनाबाई	-वही-	-वही-	-वही-	-वही-	-
19	प्रभुलाल पुत्र मोतीलाल	छिपांडाबोब	मोतीपुरा	-वही-	-वही-	2.230
20	गुलाब बाई पत्नी प्रभुलाल	-वही-	-वही-	-वही-	-वही-	2.620
21	ग्यारसी बाई पत्नी हरक चन्द्रा	-वही-	-वही-	-वही-	-वही-	-
22	राम कल्याण पुत्र हजारीलाल	-वही-	-वही-	-वही-	-वही-	1.290
23	राम निवास पुत्र मोहनलाल	-वही-	सेतुकोल-II	-वही-	-वही-	1.364
24	कन्हैयालाल पुत्र मोहनलाल	-वही-	-वही-	-वही-	-वही-	1.149
25	जानकी बाई पत्नी बाल चन्द	-वही-	-वही-	-वही-	-वही-	1.161
26	मोहनलाल पुत्र पन्ना लाल	-वही-	-वही-	-वही-	-वही-	1.563
27	गीताबाई पत्नी मथुरालाल	-वही-	-वही-	-वही-	-वही-	1.759
28	छोटेला पुत्र सुखलाल	-वही-	-वही-	-वही-	-वही-	3.894
29	धन्नालाल पुत्र हरलाल	-वही-	-वही-	-वही-	-वही-	1.867
30	जगन्नाथ पुत्र राम चन्द्रा	-वही-	सेतु कोल	-वही-	-वही-	1.595
31	राम कन्या बाई पत्नी मूल चन्द	-वही-	-वही-	-वही-	-वही-	2.322
32	रामप्रसाद पुत्र कालू	-वही-	देवरीमुंद	-वही-	-वही-	3.692

क्र. सं.	खेतीहरों का नाम	तहसील	गाँव	डीओओ	वर्ष	अधिक (+) कमी (-)
33	धनश्याम पुत्र शंकरलाल	-वही-	-वही-	-वही-	-वही-	4.364
34	लक्ष्मी बाई पत्नी धन्नालाल	छबाड़ा	हनुमंत खेड़ा	-वही-	-वही-	1.255
35	गीरधारी पुत्र जानकी बाई	-वही-	-वही-	-वही-	-वही-	0.608
36	लाली बाई पत्नी छोटेला	रामगंज मंडी	गुडायाला	-वही-	-वही-	4.109
37	बनवारी बाई पुत्र रोडु	-वही-	-वही-	-वही-	-वही-	2.631
38	राम दयाल पुत्र डुलीचंद	-वही-	-वही-	-वही-	-वही-	0.959
39	गोकुल बाई पत्नी भेरू	-वही-	हरिपुरा	-वही-	-वही-	0.904
40	अर्जुन सिंह पुत्र भेरू सिंह	-वही-	-वही-	-वही-	-वही-	1.292
41	मधोलाल पुत्र बिहारी	छबाड़ा	गफुरपुरा	-वही-	-वही-	1.597
42	कैलाश पुत्र बाबरू	रामगंज मंडी	किशोरेपुरा	-वही-	-वही-	2.499
43	पुरी लाल पुत्र बाबरू	-वही-	-वही-	-वही-	-वही-	3.402
44	राम नाथ पुत्र नन्दलाल	-वही-	भोलु	-वही-	-वही-	3.303
45	कल्याण पुत्र शोरम	-वही-	-वही-	-वही-	-वही-	2.648
46	राम प्यारीबाई पत्नी मोदुराम	-वही-	-वही-	-वही-	-वही-	1.685
47	हरि शंकर पुत्र जयपाल	अटारू	उमेदगंज	-वही-	-वही-	5.548
48	अशोक कुमार पुत्र मदनलाल	-वही-	-वही-	-वही-	-वही-	2.281
49	भारत लाल पुत्र राजेन्द्र सिंह	-वही-	-वही-	-वही-	-वही-	6.504
50	मान सिंह मीना पुत्र गंगा राम मीना	छबाड़ा	गफुरपुर	-वही-	2012-13	-
51	मोहनलाल पुत्र बंशीलाल	छिपाड़ाबोब	बरसात	-वही-	-वही-	-
52	चम्पाल पुत्र बद्रीनाथ	-वही-	-वही-	-वही-	-वही-	0.970
53	लातुर पुत्र पंछीवा	-वही-	रथुलपुर	-वही-	-वही-	1.080
54	पुरीलाल पुत्र पन्नालाल	रामगंज मंडी	कनवारपुर	-वही-	-वही-	1.310
55	हरिचरण पुत्र देवलाल	छेबाड़ा	फरीदपुर	-वही-	-वही-	0.740

क्र. सं.	खेतीहरों का नाम	तहसील	गाँव	डीओओ	वर्ष	अधिक (+) कमी (-)
56	कल्याण पुत्र सोरन	रामगंज मंडी	भोल्	-वही-	"	0.900
57	बाबुलाल पुत्र धनजीराम	छबाड़ा	फलिया	-वही-	-वही-	0.570
58	करन सिंह पुत्र रामसिंह	छोटीसाबड़ी	बरवाड़ा देवल	प्रताप गढ़	2010-11	0.530
59	देवीलाल पुत्र मोदा	-वही-	-वही-	-वही-	-वही-	(-) 0.440
60	भगवान पुत्र काशीराम	-वही-	-वही-	-वही-	-वही-	0.560
61	बद्रीनाथ पुत्र चुन्नीलाल	-वही-	-वही-	-वही-	-वही-	1.192
62	तुलसीबाई पत्नी अम्बालाल	-वही-	सुबी (बी)	-वही-	-वही-	2.380
63	शिव नारायण पुत्र गंगाराम	-वही-	-वही-	-वही-	-वही-	1.702
64	टेक चन्द्र पुत्र हीरालाल	-वही-	-वही-	-वही-	-वही-	0.942
65	राम नारायण पुत्र छगनलाल	-वही-	-वही-	-वही-	-वही-	(-) 0.329
66	फताह लाल पुत्र हरीराम	-वही-	-वही-	-वही-	-वही-	1.041
67	ननलाल पुत्र भूलौराम	-वही-	-वही-	-वही-	-वही-	1.011
68	गोपाल पुत्र श्रीलाला	-वही-	-वही-	-वही-	-वही-	1.150
69	सोहन बाई पत्नी गंगाराम	प्रतापगढ़	झंसाडी	-वही-	-वही-	0.660
70	मांगीलाल पुत्र कपूर चन्द	-वही-	-वही-	-वही-	-वही-	0.520
71	बगादी राम पुत्र प्यारा	-वही-	-वही-	-वही-	-वही-	0.540
72	गोबीलाल पुत्र प्यारा	-वही-	-वही-	-वही-	-वही-	0.570
73	राम नारायण पुत्र गोपाल	-वही-	-वही-	-वही-	-वही-	0.990
74	देव राम पुत्र भेरू	-वही-	-वही-	-वही-	-वही-	0.650
75	बाल मुकुन्द पुत्र राम नारायण	-वही-	-वही-	-वही-	-वही-	0.740
76	लक्ष्मन पुत्र लाला	-वही-	-वही-	-वही-	-वही-	0.760
77	भेरू लाल पुत्र नथु	-वही-	-वही-	-वही-	-वही-	1.830
78	गोरधन पुत्र ओमकार	-वही-	-वही-	-वही-	-वही-	1.490
79	अर्जुन सिंह पुत्र हरि सिंह	आरानोड	मंदावरा	-वही-	-वही-	0.590

क्र. सं.	खेतीहरों का नाम	तहसील	गाँव	डीओओ	वर्ष	अधिक (+) कमी (-)
80	मानक चन्द पुत्र ददम चन्द	-वही-	-वही-	-वही-	-वही-	0.630
81	विष्णु लाल पुत्र भेनरू	-वही-	-वही-	-वही-	-वही-	0.660
82	मोहन पुत्र नन्दा	-वही-	-वही-	-वही-	-वही-	1.510
83	लाल सिंह पुत्र जय सिंह	-वही-	-वही-	-वही-	-वही-	0.640
84	मारुति सिंह पुत्र पृथ्वी सिंह	-वही-	-वही-	-वही-	-वही-	(-) 0.350
85	ईश्वर सिंह पुत्र भेरू सिंह	-वही-	-वही-	-वही-	-वही-	(-) 0.750
86	बदरी दास पुत्र धन्नादास	छोटीसाबडी	अचलपुरा	-वही-	2011-12	2.050
87	गनपत लाल पुत्र चुन्नीलाल	-वही-	-वही-	-वही-	-वही-	0.780
88	जगदीश पुत्र कन्हैयालाल	-वही-	-वही-	-वही-	-वही-	1.360
89	हरिराम पुत्र हीरालाल	-वही-	-वही-	-वही-	-वही-	1.020
90	बलवान सिंह पुत्र पृथ्वीराज	-वही-	-वही-	-वही-	-वही-	1.320
91	कन्हैया पुत्र रतन लाल	-वही-	-वही-	-वही-	-वही-	1.600
92	मदन लाल पुत्र रतन लाल	-वही-	-वही-	-वही-	-वही-	(-) 0.320
93	पृथ्वी राज पुत्र मातीलाल	-वही-	-वही-	-वही-	-वही-	1.500
94	जगराम पुत्र रतनलाल	-वही-	-वही-	-वही-	-वही-	2.690
95	राम चन्द्रा पुत्र भुवानी शंकर	-वही-	-वही-	-वही-	-वही-	1.140
96	तारा चन्द्रा पुत्र भेनरू	प्रतापगढ़	धामलु	-वही-	-वही-	2.090
97	जवान सिंह पुत्र चम्पालाल	-वही-	-वही-	-वही-	-वही-	0.920
98	नथु पुत्र वजिगा	-वही-	-वही-	-वही-	-वही-	0.990
99	राम मन पुत्र रूप चन्द	-वही-	-वही-	-वही-	-वही-	1.080
100	कालू पुत्र हन्किया	-वही-	-वही-	-वही-	-वही-	1.910
101	बगदी राम पुत्र नन्दा	-वही-	-वही-	-वही-	-वही-	1.110
102	अम्बा लाल पुत्र	-वही-	-वही-	-वही-	-वही-	1.050

क्र. सं.	खेतीहरों का नाम	तहसील	गाँव	डीओओ	वर्ष	अधिक (+) कमी (-)
	मन्ना					
103	सुखलाल पुत्र पृथ्वी राम	छोटीसाबडी	प्रतापपुरा	-वही-	-वही-	1.110
104	दिनेश कुमार पुत्र जुनीलाल	-वही-	-वही-	-वही-	-वही-	1.070
105	बाबु लाल पुत्र ओंकारमल	-वही-	-वही-	-वही-	-वही-	1.070
106	सुखलाल पुत्र ओंकारमल	-वही-	-वही-	-वही-	-वही-	1.140
107	छगनलाल पुत्र शम्भु	-वही-	-वही-	-वही-	-वही-	0.860
108	जय नारायण पुत्र लालू	अरनोड	कानाड	-वही-	-वही-	1.210
109	लालू राम पुत्र केशुराम	-वही-	-वही-	-वही-	-वही-	1.900
110	केदर बाई पत्नी खोलिया	-वही-	कोटली	-वही-	-वही-	0.830
111	ननु लाल पुत्र दीपा	-वही-	-वही-	-वही-	-वही-	(-) 0.490
112	रामप्रसाद पुत्र राम नारायण	-वही-	-वही-	-वही-	-वही-	0.620
113	लक्ष्मन सिंह पुत्र भागीरथ	-वही-	राम नरर	-वही-	-वही-	0.980
114	बाबूलाल पुत्र भागचन्द	-वही-	-वही-	-वही-	-वही-	1.850
115	रुकनी बाई पत्नी सावा	-वही-	-वही-	-वही-	-वही-	1.020
116	भेरूलाल पुत्र नथ्यु	-वही-	-वही-	-वही-	-वही-	2.060
117	बदरी पुत्र भागीरथ	आरानोड	दलोत-बी	-वही-	2012-13	0.720
118	श्रीमती गीता बाई पत्नी विनोद कुमार	-वही-	-वही-	-वही-	-वही-	1.150
119	मंगीलाल पुत्र कालू	-वही-	लुपदी	-वही-	-वही-	0.440
120	श्रीमती धापू बाई पत्नी गोबीलाल	-वही-	-वही-	-वही-	-वही-	0.580
121	कचरू पुत्र बगदी राम	-वही-	-वही-	-वही-	-वही-	0.530
122	मोहन सिंह पुत्र देवी सिंह	प्रतापगढ़	बीलेसारी	-वही-	-वही-	0.560
123	गनपत लाल पुत्र नन्द लालजी	-वही-	जहाजपुर	-वही-	-वही-	0.660
124	श्रीमती गोतमी बाई पत्नी डल्ला	-वही-	-वही-	-वही-	-वही-	0.570

क्र. सं.	खेतीहरों का नाम	तहसील	गाँव	डीओओ	वर्ष	अधिक (+) कमी (-)
125	कालू पुत्र कान्हा	-वही-	-वही-	-वही-	-वही-	0.630
126	गोतम पुत्र देवा	-वही-	-वही-	-वही-	-वही-	(-) 0.230
127	गोविंद राम पुत्र सावा	-वही-	कुलथाना	-वही-	-वही-	0.700
128	डल्ला पुत्र किशन	-वही-	-वही-	-वही-	-वही-	0.730
129	राम रतन पुत्र भगवान	-वही-	-वही-	-वही-	-वही-	0.570
130	हीरा लाल पुत्र केशुराम	-वही-	-वही-	-वही-	-वही-	0.680
131	जसवंत सिंह पुत्र रतन सिंह	-वही-	-वही-	-वही-	-वही-	(-) 0.400
132	ननू राम पुत्र हीरा	-वही-	बजरंग-गढ	-वही-	-वही-	(-) 0.250
133	शंकर लाल पुत्र समक लाल	-वही-	खेरत	-वही-	-वही-	0.510
134	मंगीलाल पुत्र मगानी राम जी	-वही-	-वही-	-वही-	-वही-	0.640
135	भोगगा पुत्र भवसिंह	-वही-	-वही-	-वही-	-वही-	(-) 0.240
136	हरलाल पुत्र मंगु	-वही-	बमात्तर (ए)	-वही-	-वही-	0.560
137	कुखला पुत्र भाजिया	-वही-	-वही-	-वही-	-वही-	0.490
138	मंगु पुत्र हेमा	-वही-	-वही-	-वही-	-वही-	(-) 0.330
139	मंगीलाल पुत्र बच्चा	-वही-	-वही-	-वही-	-वही-	0.590
140	अमृत राम पुत्र रतन लाल	छोटीसाबडी	बरवादा गुर्जर	-वही-	-वही-	0.650
141	हीरा लाल पुत्र केशुराम	-वही-	-वही-	-वही-	-वही-	0.710
142	बापुलाल पुत्र किशनलाल	-वही-	-वही-	-वही-	-वही-	0.700
143	नन्दलाल पुत्र सुखलाल	-वही-	-वही-	-वही-	-वही-	0.610
144	प्रभुलाल पुत्र नारायण	-वही-	-वही-	-वही-	-वही-	0.670
145	चम्पालाल पुत्र देवीलाल	-वही-	सेमरदा	-वही-	"	0.670
146	बापूलाल पुत्र भोनीराम	-वही-	-वही-	-वही-	"	(-) 0.470
147	बाबूलाल पुत्र हजारीलाल	-वही-	-वही-	-वही-	"	0.630
148	धसीलाल पुत्र प्रभुलाल	-वही-	-वही-	-वही-	"	(-) 0.160
149	चतरभुज पुत्र रूपा	आरानोड	वीरावली	-वही-	"	0.720
150	देवीलाल/शोचन्द	बेन्जु	रायती	भिलवार	2010-11	0.478

क्र. सं.	खेतीहरों का नाम	तहसील	गाँव	डीओओ	वर्ष	अधिक (+) कमी (-)
151	भेरूलाल/डुन्गा	-वही-	-वही-	-वही-	"	0.666
152	भुरु/पेमु	-वही-	-वही-	-वही-	"	0.551
153	कैलाश चन्द्रा/ तेजपाल	-वही-	-वही-	-वही-	"	0.487
154	नन्दुबाई/खेमराज	-वही-	-वही-	-वही-	"	0.526
155	भुरु/डोला	-वही-	-वही-	-वही-	"	0.524
156	देवीलाल/मोती	-वही-	-वही-	-वही-	"	0.557
157	धीसालाल/लक्ष्मन/ रामलाल	-वही-	रावाददा	-वही-	"	0.436
158	रतनलाल/काशीराम	-वही-	-वही-	-वही-	"	(-) 0.757
159	मोहनलाल/बलु	-वही-	-वही-	-वही-	"	0.485
160	सुभाष चन्द्रा	-वही-	-वही-	-वही-	"	0.631
161	जयशंकर/काजोल	-वही-	उढेकला	-वही-	"	0.454
162	सोहनलाल/डल्ला	-वही-	-वही-	-वही-	"	0.487
163	मदनलाल/भेरूलाल	-वही-	-वही-	-वही-	"	0.506
164	नन्दलाल/बलु	-वही-	पलका	-वही-	"	0.810
165	देवीलाल/हजारी	-वही-	-वही-	-वही-	"	0.502
166	जयराम/नन्दा	बेन्जू	दौलतपुरा	-वही-	"	0.487
167	मुकेश कुमार/गिरधारी	-वही-	-वही-	-वही-	"	0.923
168	नथु/लक्ष्मन	-वही-	-वही-	-वही-	"	0.787
169	चन्नीलाल/भेरु	-वही-	झंडोल टुम्बा	-वही-	2011-12	0.420
170	रामलाल/मोहल	-वही-	-वही-	-वही-	"	0.540
171	भनवरलाल/भुवाना	-वही-	शोनगर	-वही-	"	0.690
172	कालू/नारायण	-वही-	-वही-	-वही-	"	0.500
173	नन्दु बाई/काशीराम	-वही-	-वही-	-वही-	"	0.500
174	गोकल/नन्दा	-वही-	-वही-	-वही-	"	(-) 0.560
175	यूरीबाई/काशीराम	-वही-	-वही-	-वही-	"	0.640
176	गंगाबाई/भोजा	-वही-	बंडोडा	-वही-	"	0.700
177	भोजा/भुवाना	-वही-	-वही-	-वही-	"	0.430
178	जगदीश/भनवरलाल	-वही-	-वही-	-वही-	"	0.450
179	खाना/जयराम	-वही-	-वही-	-वही-	"	0.790
180	धीसा/दुंगा	-वही-	-वही-	-वही-	"	0.550
181	जोधा/चुन्नीलाल	-वही-	-वही-	-वही-	"	0.400
182	लक्ष्मन सिंह/सोभाग सिंह	-वही-	गोपालपुरा (राजगढ़)	-वही-	"	0.500
183	पृथ्वीराज/काना	-वही-	जयनरग	-वही-	"	0.550
184	प्यारीबाई/देवराम उर्फ देवीलाल	-वही-	-वही-	-वही-	"	0.430

क्र. सं.	खेतीहरों का नाम	तहसील	गाँव	डीओओ	वर्ष	अधिक (+) कमी (-)
185	प्यार चन्द्रा/जगन्नाथ	-वही-	-वही-	-वही-	"	0.460
186	पीता/हजारी	गंगरार	कचनारिया	-वही-	2012-13	0.510
187	गीतादेवी/मिट्ठू	-वही-	-वही-	-वही-	"	0.150
188	धोसीबाई/चम्पा	-वही-	-वही-	-वही-	"	0.690
189	चुन्नीबाई/हजारी	-वही-	-वही-	-वही-	"	0.550
190	पोकर/धीसा	-वही-	-वही-	-वही-	"	0.420
191	हन्सु/ननाजत	-वही-	बोनला का संवाता	-वही-	"	0.570
192	मोहनी/नथु	-वही-	-वही-	-वही-	"	0.750
193	गेमर/आशु रेबरी	-वही-	-वही-	-वही-	"	0.880
194	कालूराम/बालूराम	-वही-	-वही-	-वही-	"	0.580
195	गुलाबी/दालचन्द	-वही-	-वही-	-वही-	"	1.260
196	भेरू/हजारी	-वही-	-वही-	-वही-	"	1.000
197	उदय/हजारी	-वही-	-वही-	-वही-	"	0.610
198	अमरचन्द्रा/गोपाल	-वही-	-वही-	-वही-	"	0.720
199	नन्दलाल/कालू	-वही-	टुमाडिया	-वही-	"	0.410
200	किशनलाल/गोपी	-वही-	-वही-	-वही-	"	0.560
201	प्यारा/खेमाजी	रश्मी	छतवती	-वही-	"	0.460
202	उदयलाल/कालू लोहार	-वही-	-वही-	-वही-	"	0.500
203	राजकंवर/बहादुर सिंह	-वही-	-वही-	-वही-	"	(-) 0.300
204	मिट्ठू लाल/प्यारा	-वही-	-वही-	-वही-	"	0.560
205	बाराजीबाई/उदयलाल	-वही-	-वही-	-वही-	"	1.110
206	चांदनीबाई/चूना	-वही-	नारायणपुरा	-वही-	"	0.660
207	मधु/हजारी	-वही-	-वही-	-वही-	"	0.510
208	शंकरलाल/रूपलाल	-वही-	-वही-	-वही-	"	0.500
209	शम्भु/नाया	-वही-	-वही-	-वही-	"	0.680
210	हीरालाल/जवाहरमल	-वही-	-वही-	-वही-	"	0.550
211	मधु/जवाहरमल	-वही-	-वही-	-वही-	"	0.740
212	गोपीलाल/नागाजीराम	-वही-	-वही-	-वही-	"	0.790
213	नारायण/नथु	-वही-	-वही-	-वही-	"	0.580
214	रामचन्द्र/भागीरथ	बेन्गु	अमालदा	-वही-	"	(-) 0.530
215	उगामा/नारायण	-वही-	-वही-	-वही-	"	(-) 0.670
216	सीताराम/नारायण	-वही-	-वही-	-वही-	"	(-) 0.420
217	कन्हैयालाल/कुका	-वही-	मुरोली	-वही-	"	0.490
218	मांगीलाल/नथुलाल	रावतभाटा	सुखपुरा	-वही-	"	0.180
219	जादवभाई/बादरीचन्द्र	-वही-	-वही-	-वही-	"	0.470
220	रामचन्द्र/उदा	मंगागढ	लोडियाना	-वही-	"	0.500
221	कान्हा/मेडा	-वही-	-वही-	-वही-	"	0.420
222	मगनलाल/उदा	-वही-	-वही-	-वही-	"	0.510

क्र. सं.	खेतीहरों का नाम	तहसील	गाँव	डीओओ	वर्ष	अधिक (+) कमी (-)
223	हरलाल/रूपा	-वही-	-वही-	-वही-		0.590
224	उदा/अम्बालाल	-वही-	-वही-	-वही-		0.580
225	मोहन/धन्ना	जहाहपुर	हंसेदा	-वही-		0.890
226	कल्याण/धन्ना	-वही-	-वही-	-वही-		0.420
227	हजारी/देवा	-वही-	-वही-	-वही-		0.450
228	रामपाल/देवा	-वही-	-वही-	-वही-		0.450
229	गोपाल/मंगु	कोटली	बडाला-ए	-वही-		0.460
230	देवबक्स/रामजी	-वही-	-वही-	-वही-		0.600
231	उदय लाल/प्रताप	-वही-	-वही-	-वही-		0.570
232	लाडूदेवी/जवाना	-वही-	-वही-	-वही-		0.540
233	चन्दुबाई/बालू	-वही-	-वही-	-वही-		0.600
234	जमना/गोकल	-वही-	-वही-	-वही-		0.530
235	रामलाल/मंगु	-वही-	-वही-	-वही-		0.510
236	देवालाल/ओंकार धकड	बिजोलिया	चांदजी की खेडी	-वही-		0.500
237	जगन्नाथ/लालूजी	-वही-	-वही-	-वही-		0.430

परिशिष्ट 34 (पैरा सं.7.1 (iv))

(₹ लाख)

क्र. सं.	कमिश्नरी	वर्ष	ओ बी	प्राप्त किया	निपटान	सी बी	अंत शेष का ब्रेक-अप			
							श्रेणी-I	श्रेणी-II	श्रेणी-III	श्रेणी-IV
1.	सीमा शुल्क, केंद्रीय उत्पाद एवं सेवाकर, कानपुर	2010-11 2011-12 2012-13	265.13 3312.28 3376.18	3069.84 65.31 45.00	22.69 1.41 2412.00	3312.28 3376.18 1009.18	श्रेणी-II से संबंधित			
2.	कमिश्नरी, सीमाशुल्क (निवारक), लखनऊ	2010-11 2011-12 2012-13	1180.793 1238.833 1912.173	721.07 1140.02 1225.62	663.03 466.68 906.59	1238.833 1912.173 2231.203	0.17 0.27 0.51	58.11 150.06 445.02	60.27 47.96 94.31	1120.283 1713.883 1691.363
3.	सीमा शुल्क, केंद्रीय उत्पाद एवं सेवाकर, नोयडा	2010-11 2011-12 2012-13	29.00 29.00 29.00	0.00 0.00 0.00	0.00 0.00 0.00	29.00 29.00 29.00	श्रेणी-IV से संबंधित			
4.	सीमा शुल्क, केंद्रीय उत्पाद एवं सेवाकर, गाजियाबाद	2010-11 2011-12 2012-13	0.00 58.97 161.87	58.97 102.90 500.00	0.00 0.00 0.00	58.97 161.87 661.87	श्रेणी-IV से संबंधित			
5.	कमिश्नरी, सीमाशुल्क (पत्तन) कोलकाता	2010-11 2011-12 2012-13	242.00 39.00 9.79	14.00 0.00 328.54	217.00 29.21 23.14	39.00 9.79 315.19	श्रेणी-IV से संबंधित			
6.	कमिश्नरी,	2010-11	0.00	167.52	69.84	97.68	11.08	17.85	47.22	21.53

क्र. सं.	कमिश्नरी	वर्ष	ओ बी	प्राप्त किया	निपटान	सी बी	अंत शेष का ब्रेक-अप			
							श्रेणी-I	श्रेणी-II	श्रेणी-III	श्रेणी-IV
	सीमाशुल्क (निवारक)	2011-12	97.68	192.21	4.95	284.94	23.25	84.71	155.45	21.53
		2012-13	284.94	212.99	19.77	478.16	28.05	86.38	342.20	21.53
	पश्चिम बंगाल									
7.	कमिश्नरी बेंगलोर	2010-11	119.35	4.76	1.95	122.15		1.62		120.53
		2011-12	122.15	4.14	3.37	122.92		1.72		121.20
		2012-13	122.92	9.15	0.78	131.30		8.70		122.60
8.	कमिश्नरी मंगलौर	2010-11	340.39	116.56	214.15	242.80	136.42	98.26	7.05	1.07
		2011-12	242.80	36.99	144.65	135.14	28.76	98.26	7.05	1.07
		2012-13	135.14	136.59	9.63	262.10	69.57	184.41	7.05	1.07
9.	कमिश्नरी सीमाशुल्क, जोधपुर	2010-11	1107.19	63.36	19.70	1150.85	0.17	374.88	81.80	694.00
		2011-12	1150.85	196.04	88.19	1258.70	0.09	346.14	105.17	807.30
		2012-13	1258.70	1641.99	316.82	2583.87	0.03	675.43	123.39	1785.02
10.	कमिश्नरी सीमाशुल्क, एयर कार्गो, दिल्ली	2010-11	736.00	0.00	0.00	736.00	0.00	41.00		695.00
		2011-12	736.00	199.00	0.00	935.00	199.00	41.00		695.00
		2012-13	935.00	63.00	0.00	998.00	262.00	41.00		695.00
11.	कमिश्नरी सीमाशुल्क, आर्एण्डजी, दिल्ली	2010-11	115.27	0.00	73.50	41.77		18.87		22.90
		2011-12	41.77	60.50	0.78	101.49		18.87		82.62
		2012-13	101.49	109.78	116.67	94.60		17.91		76.69
12.	कमिश्नरी सीमाशुल्क, आईसीडी, टीकेडी, दिल्ली	2010-11	5.00	251.17	251.17	5.00				5.00
		2011-12	5.00	241.98	246.98	0.00				0.00
		2012-13	0.00	560.19	437.46	122.73				122.73
13.	अपर आयुक्त, आईजीआई, टर्मिनल-III, दिल्ली	2010-11	3718.35	125.67	241.82	3602.20	0.00	3225.73	6.67	369.80
		2011-12	3602.20	682.69	570.00	3714.89	0.24	3338.18	6.67	369.80
		2012-13	3714.89	2402.24	1406.00	4711.13	8.94	4325.72	6.67	369.80
14.	कमिश्नरी, इन्दौर ¹	2010-11	158.12	0.00	0.00	158.12		90.65		67.47
		2011-12	158.12			158.12		90.65		67.47
		2012-13	158.12	156.80	108.48	206.44		80.37		126.07
15.	कमिश्नरी, भोपाल ²	2010-11	2584.20			2584.20		8.40	4.80	2571.00
		2011-12	2584.20			2584.20		8.40	4.80	2571.00
		2012-13	2584.20			2584.20		8.40	4.80	2571.00
16.	कमिश्नरी, जोन-I, मुम्बई	2010-11	0.00	0.00	0.00	0.00		श्रेणी वार	विवरण	प्रस्तुत नहीं
		2011-12	0.00	0.00	0.00	0.00				
		2012-13	0.00	0.00	0.00	8341.27				किए गए
17.	कमिश्नरी, जोन-II, मुम्बई ³	2010-11	0.00	0.00	0.00	0.00		श्रेणी वार	विवरण	प्रस्तुत नहीं
		2011-12	0.00	0.00	0.00	0.00				
		2012-13	0.00	0.00	0.00	16602.00				किए गए
18.	कमिश्नरी, जोन-III, मुम्बई (एसीसी)	2010-11	0.00	0.00	0.00	0.00		श्रेणी वार	विवरण	प्रस्तुत नहीं
		2011-12	0.00	0.00	0.00	0.00				
		2012-13	0.00	0.00	0.00	4939.07				किए गए

¹ आईसीडी सहित, रतलाम, उज्जैन, धनबाद, पितमपुर और खेड़ा, एयर कार्गो इन्दौर, डिवीजन-रतलाम, पितमपुर।

² आईसीडी सहित मंडीदीप, डिवीजन-I एवं II

³ न्यू कस्टम हाऊस, आरएण्डआई निवारक।

क्र. सं.	कमिश्नरी	वर्ष	ओ बी	प्राप्त किया	निपटान	सी बी	अंत शेष का ब्रेक-अप			
							श्रेणी-I	श्रेणी-II	श्रेणी-III	श्रेणी-IV
19.	कमिश्नरी, एंड एयरपोर्ट)	2010-11	0.00	0.00	0.00	0.00	श्रेणी वार विवरण प्रस्तुत नहीं			
	सीमाशुल्क	2011-12	0.00	0.00	0.00	0.00	किए गए			
	(निवारक), पटना	2012-13	0.00	0.00	0.00	322.32				

परिशिष्ट 35 (पैरा सं.7.4)

राजस्व उगाही के लक्ष्यों को प्रक्षेपित न करना

(₹ लाख)

क्रम. सं.	कमिश्नरी का नाम	राजस्व की लक्षित उगाही			वास्तविक उगाही		
		2010-11	2011-12	2012-13	2010-11	2011-12	2012-13
1	कानपुर	ला.न	ला.न	ला.न	0.43	0.29	160
2	नोयडा	ला.न	ला.न	ला.न	0	0	0
3	गाजियाबाद	ला.न	ला.न	ला.न	0	0	0
4	सीमाशुल्क (निवारक), लखनऊ	ला.न	ला.न	ला.न	269.15	124.62	187.78
5	बैंगलोर	ला.न	334.89	239	47.16	484.99	53.36
6	मैंगलोर	ला.न	ला.न	ला.न	68.68	22.42	0.02
7	सीमाशुल्क (पतन), कोलकाता	ला.न	ला.न	10	666.05	24.26	26.12
8	सीमाशुल्क (निवारक), पश्चिम बंगाल	ला.न	ला.न	ला.न	6.39	0	19.48
9	सीमाशुल्क (आईएण्डजी), दिल्ली	ला.न	ला.न	ला.न	21.38	0.16	39.24
10	सीमाशुल्क (एयर कार्गो), दिल्ली	ला.न	ला.न	ला.न	0	231.2	347.22
11	सीमाशुल्क (आईसीडी), टीकेडी दिल्ली	ला.न	ला.न	700	251.17	246.98	437.46
12	एसी सीमाशुल्क(आईजीआई), टर्मिनल-III दिल्ली	ला.न	ला.न	ला.न	39	556	1467
13	इंदोर	ला.न	ला.न	ला.न	0	0	128
14	आईसीडी, पितमपुर इंदोर	ला.न	ला.न	ला.न	0	0	31.3
15	सीमाशुल्क (निवारक) पटना	ला.न	472	413	199.01	246.63	730.66
	कुल				1568.42	1937.55	3627.64

परिशिष्ट 36 (पैरा सं.7.5)

(₹ लाख)

क्र.सं.	कमिश्नरी	विलम्ब (माह में)	मामलों की संख्या	जब्त मूल्य
1.	सीमाशुल्क (निवारक), लखनऊ	2 से 7	11	44.24
2.	सीमाशुल्क (निवारक), पश्चिम बंगाल	60 से 204	3	122.99
3.	बैंगलोर	1 से 25	6	ला.न
4.	मैंगलोर	4	1	ला.न
5.	सीमाशुल्क, जोधपुर	1 से 5	6	ला.न

क्र.सं.	कमिश्नरी	विलम्ब (माह में)	मामलों की संख्या	जब्ती मूल्य
6.	सीमाशुल्क, एयर कार्गो, दिल्ली	14 से 16	2	77.39
7.	सीमाशुल्क, आईएंडजी, दिल्ली	6 से 18	9	226.41
8.	सीमाशुल्क, भोपाल	2	1	2571.11
9.	सीमाशुल्क (निवारक), पटना	1 से 42	26	275.43
	कुल		65	3317.57

परिशिष्ट 37 (पैरा सं.7.5)

(₹ लाख)

क्र.सं.	कमिश्नरी	डिवीजन	विलम्ब (माह में)	मामलों की संख्या	जब्ती मूल्य
1.	सीमाशुल्क (निवारक), लखनऊ	लखनऊ, गोरखपुर और बरेली	1 से 23	207	176.56
2.	सीमाशुल्क (निवारक), पश्चिम बंगाल		1 से 3	3	8.48
3.	सीमाशुल्क, जोधपुर	आईसीडी, जयपुर	3 से 7	3	ला.न
4.	आईसीडी, टीकेडी, दिल्ली		14	2	1.13
5.	सीमाशुल्क, आईएंडजी, दिल्ली		7 से 11	2	6.07
6.	सीमाशुल्क (निवारक), पटना	मुजफ्फरपुर, फोरबेसगंज और मोतीहारी	1 से 23	126	79.16
	कुल			343	271.40

परिशिष्ट 38 (पैरा सं.7.5)

(₹ लाख)

क्र.सं.	कमिश्नरी	डिवीजन	विलम्ब (माह में)	मामलों की संख्या	जब्ती मूल्य
1.	सीमाशुल्क, जोधपुर	फपीओ, जयपुर	9 से 24	2	ला.न
2.	सीमाशुल्क (निवारक), पटना	मुजफ्फरपुर, फोरबेसगंज और मोतीहारी	1 से 11	266	24.92
	कुल			268	24.92

परिशिष्ट 39 (पैरा सं.7.6)

(₹ लाख)

क्र. सं.	कमिश्नरी	निम्नलिखित में पड़ा	माल का मूल्य
1.	सीमाशुल्क, मुम्बई	नानावती वेयरहाऊस, मुम्बई टोडी (एलपी एण्ड सीडब्ल्यूसी) वेयरहाऊस, मुम्बई	22.93 205.68

क्र. सं.	कमिश्नरी	निम्नलिखित में पड़ा	माल का मूल्य
		एनसीएच बेसमेंट वेयरहाऊस, मुम्बई	286.03
2.	सीमाशुल्क (निवारक), पटना	पटना, मुजफ्फरपुर, फोरबेसगंज और रक्सोल	322.32
		कुल	836.96

परिशिष्ट 40 (पैरा सं.7.6)

(₹ लाख)

प्रविष्टि सं. एवं वर्ष	माल विवरण	मात्रा	जब्त की तारीख	अंकित मूल्य	बिक्री प्राप्ति	कम वसूली
54/2003	वुडन फ्लोर पैनल	501 वर्ग मी.	11.08.10	13.27	5.39	7.88
06/2006	केनम लेन्स ईपीआई मि.मी.	सं. 1	10.09.08	3.00	1.10	1.90
16/2006	एयन गन 35 टी टी03	सं. 1	31.03.06	0.45	0.25	0.20
107/2010	एक मोबाइल एचटीसी टीवाईटीएच	सं. 1	26.05.06	0.43	0.27	0.16
	कुल			17.15	7.01	10.14

परिशिष्ट 41 (पैरा सं.7.10 (i))

(₹ लाख)

क्र. सं.	कमिश्नरी	निम्न में पड़ी हैं	मद	मात्रा	मूल्य	कब से पड़े हुए हैं
1.	सीमाशुल्क, केंद्रीय उत्पाद शुल्क एवं सेवाकर, कानपुर	गोदाम	मोबाईल फोन और इलेक्ट्रॉनिक सामान	9 पेकेट	38.72	नवम्बर 2011
		डिवीजन, आगरा	इलेक्ट्रॉनिक सामान	10 पेकेट	26.59	मार्च 2012
2.	सीमाशुल्क, मुम्बई		इलेक्ट्रॉनिक सामान और मोबाईल फोन	85 नग	3.36	
3.	सीमाशुल्क (पत्तन), कोलकाता	विशेष निपटान सेल अप्रोजिंग निपटान यूनिट	मोबाईल की बैटरियां इलेक्ट्रॉनिक सामान	451700 नग	143.59	जून 2010
				95255 नग	59.88	जून 2010
4.	सीमाशुल्क	जब्त और	मोबाईल की	5 मामले	121.16	2009 से 2012

क्र. सं.	कमिश्नरी	निम्न में पड़ी हैं	मद	मात्रा	मूल्य	कब से पड़े हुए हैं
5.	(निवारक), पश्चिम बंगाल सीमाशुल्क, जोधपुर	निपटान यूनिट सामान्य मालखाना, जयपुर	बैटरियां कंट्रोल पैनल का इलेक्ट्रॉनिक सामान		7.88	2006-07
6.	सीमाशुल्क, दिल्ली	आईडी, पीपीजी	इलेक्ट्रॉनिक सामान	23 मामले	2658.30	1991 से 2007
7.	सीमाशुल्क (निवारक), कोलकाता	शेड-1 एवं ॥	इलेक्ट्रॉनिक माल	84 मामले	19.48	1974
8.	सीमाशुल्क (निवारक), पटना	फोरबेसगंज, मोतीहारी, मुजफ्फरपुर और पटना मुजफ्फरपुर	इलेक्ट्रॉनिक सामान	4 मामले	138.60	2001 से 2012
9.	सीमाशुल्क (निवारक), लखनऊ	गोरखपुर	कॉम्पैक्ट डिस्क/डीवीडी	1 मामला	0.04	2011
10.	उप .आयुक्त, एयर कार्गो, संगनेर	एफपीओ जयपुर	वोडाफोन सिम इमरजेंसी लाइट ऐसेसरीज सहित वायरलेस इंटरनेट फोन	125 नग 51 नग	0.03 0.15	2010 2012
					0.11	2009
				कुल	5737.71	

परिशिष्ट 42 {पैरा सं. 7.10 (iii)}

(₹ लाख में)

क्रम सं.	कमिश्नरी	पड़ा है	मद	मात्रा	मूल्य	कब से पड़े हुए हैं
1.	सीमा शुल्क (निवारक) लखनऊ	डिविजन, लखनऊ	स्कोच जोनी वाकर डबल ब्लैक आइडोल्स	38 बोतल	1.98	नव. 2011
				5 नग	0.21	1976
			सेमि प्रेशियस स्टोन	50 किग्रा	0.55	2001 एवं 2005

क्रम सं.	कमिशनरी	पड़ा है	मद	मात्रा	मूल्य	कब से पड़े हुए हैं
			स्टोन	550 नग	0.12	2003
		डीविजन	भोला नाथ		0.003	मार्च 2012
		गोरखपुर	नेपाली शराब और गुटखा	12100 पाउच	0.11	अप्रैल 2011
			इंडियन गुटखा	20850 पाउच	0.21	मार्च 2011
			नेपाली गुटखा	3060 पाउच	0.018	सित.. 2011
			एफ/ओ वाइन	65 नग	0.012	मई 2012
			कच्ची शराब	12 बोतल	0.001	
			बुद्ध की मुर्तियां एवं दूसरी	4 नग	1.50	2008 एवं 2009
			बाल बियरिंग	684 नग	3.59	2010
			इंडिया मिक्स स्टोन	5667 ग्रा.	1.59	2010
2.	सीमा शुल्क केंद्रीय उत्पाद एवं सेवाकर, कानपुर	डिविजन आगरा	शराब	26 बोतल	0.12	1985 से 2001
3.	सीमा शुल्क (निवारक) कोलकाता	शेड। एवं ॥ शेड। एवं ॥	व्हिस्की/शराब केमिकल्स	25 मामले 1 मामला	3.32 1.09	1994
4.	सीमा शुल्क (निवारक) पटना	फोरबेसगंज मुजफ्फरपुर मोतीहरी मुजफ्फरपुर मोतीहरी मुजफ्फरपुर	व्हिस्की/शराब केमिकल्स कलाई घड़ी पेट्रोलियम उत्पाद	6 मामले 1 मामला 2 मामले 2 मामले	0.03 0.30 3.02 0.14	2004 से 2006 2008 2012 2011-12
5.	सीमा शुल्क, केंद्रीय उत्पाद एवं सेवा कर, नोएडा	आईसीडी दादरी	ओडब्ल्यूसी (ड्रिलिंग केमिकल एडिटिव)	1000 एमटी	207.02	जून 2011
6.	सीमा शुल्क, केंद्रीय उत्पाद एवं सेवाकर गाजियाबाद	आईसीडी लोनी	रबड़ प्रोसेस ऑयल	180.84 एमटी	34.48	दिस. 2011 एवं मई 2012
			कुल		259.41	

परिशिष्ट 43 {पैरा सं. 7.12 (i)}

(लाख ₹)

क्रम सं.	कमिशनरी	पड़ा है	मद	मात्रा	मूल्य	कब से पड़े हुए हैं
1	सीमा शुल्क,	डिविजन	मेडिसिनल	100 किग्रा	0.60	अक्टू. 2004

क्रम सं.	कमिश्नरी	पड़ा है	मद	मात्रा	मूल्य	कब से पड़े हुए हैं
	(निवारक), लखनऊ	लखनऊ	पाउडर मेडिसिन्स		0.80	
		डिविजन	ओक्सिटोसिन	15000	1.50	2010
		गोरखपुर	इन्जेक्शन	एम्पूल्स 216 बॉक्स	0.54	2010
			एलूमिनियम फोस्फाइड	1 मामला	0.09	2010
2	सीमा शुल्क दिल्ली	आईसीडी, पीपीजी	दवाईयां	10 मामले	57.40	2004 से 2010
3	सीमा शुल्क (निवारक), कोलकाता	शेड 1 एवं ॥ शेड 1 एवं ॥ जब्ती एवं निपटान	दवाईयां दवाईयां दवाईयां	2 मामले 5 मामले 5 मामले	20.15 3.00 22.02	2008 1988 2008 से 2011
		यूनिट मालदा डिविजन	दवाईयां	143 मामले	26.69	2000 से 2009
4	सीमा शुल्क (निवारक), पटना	फोरबेसगंज मोतीहरी मुजफ्फरपुर	दवाईयां दवाईयां दवाईयां		8.07 18.27 47.24	2005 से 2012 2009 से 2012 2012
				कुल	206.37	

परिशिष्ट 44 {पैरा सं. 7.12 (ii)}

(लाख ₹)

क्रम सं.	कमिश्नरी	पड़ा है	मद	मात्रा	मूल्य	कब से पड़े हुए हैं
1.	सीमा शुल्क, जोधपुर	आईसीडी, कनकपुर, जयपुर	रेडीमेड कपड़े रेडीमेड कपड़े	15435 नग 37800 नग	40.94 9.45	2003 नव.2010
2.	सीमा शुल्क (निवारक), पटना	मुजफ्फरपुर फोरबेसगंज, मोतीहरी मुफ्फरपुर और पटाना मुजफ्फरपुर	कपड़ा रेडीमेड कपड़े छोटी इलाइची	1 मामला 5 मामले 2 मामले	0.08 57.13 0.33	2010 2006 से 2012 2012
		मोतीहरी फोरबेसगंज फोरबेसगंज		1 मामला 2	0.20 4.22	2012 2010

क्रम सं.	कमिश्नरी	पड़ा है	मद	मात्रा	मूल्य	कब से पड़े हुए हैं
		मुजफ्फरपुर		मामले		
		मुजफ्फरपुर	वनस्पति तेल	2	0.30	2010
3.	सीमाशुल्क (निवारक), लखनऊ	लखनऊ	मेटलाग्स पेपर	6226 नग	0.62	2001
		गोरखपुर	चाईनीज बैड शीट्स	28650 नग	41.32	2009
4.	सीमाशुल्क दिल्ली	आईसीडी पीपीजी	कोस्मेटिक्स	2	0.88	2008
			इमिटेशन ज्वेलरी	5	491.59	2012
				मामले		
				कुल	647.06	

परिशिष्ट 45 {पैरा सं. 7.14 (i)}

(लाख ₹)

क्रम सं.	कमिश्नरी	पड़ा है	मद	मात्रा	मूल्य	कब से पड़े हुए हैं
1.	सीमा शुल्क (निवारक) पश्चिम बंगाल	शेड । एवं ॥	मशीनरी	65 मामले	44.09	1987 से 2002
		शेड । एवं ॥	दूसरे विविध माल	294 मामले	72.98	1971 से 2012
		जब्तौ और निपटान यूनिट	दूसरे विविध माल		413.97	1997 से 2010
2.	सीमा शुल्क, मुम्बई		मशीनरी	1 मामला	5.08	2011
3.	सीमा शुल्क, (निवारक) पटना	मोतीहरि	मशीनरी	1 मामला	1.50	2005
		पटना	रेफ्रिजेशन गैस	1 मामला	20.79	2006-07
		पटना	दूसरे माल	55 मामले	55.77	2004-05
		फोरबेसगंज मोतीहरी एवं मुजफ्फरपुर				
4.	उपायुक्त एयर कार्गो, संगनेर और एफपीओ जयपुर		साइड बार्स	10000 नग	7.55	1996
			मेटल बेजल	596 नग		
		एफपीओ	स्वोर्ड—3 वुडन		0.09	2009
		जयपुर	सपोर्ट फॉर स्वोर्ड-1			
5.	सीमा शुल्क (निवारक), लखनऊ	लखनऊ	एसी, गैस सिलेंडर्स	3 भरे हुए 1खाली	0.11	2002
			गैस सिलेंडर्स	16 नग	1.28	2007
		गोरखपुर	ब्रास स्केप	292 किग्रा	0.73	2007
			बैटरी टरमाइन्ड	710 दर्जन	2.05	2007

क्रम सं.	कमिश्नरी	पड़ा है	मद	मात्रा	मूल्य	कब से पड़े हुए हैं
			टीओसी. 32 बोर पिस्टल कारतूस	105 नग	0.14	2010
			टीसीओ. 380 बोर पिस्टल कारतूस	10 नग	0.007	2010
			चाइनीज विविध मदें		0.19	2012
			सीपीयू क्लिंग फैन, आयरन प्रैस और अन्य	303 नग	0.27	2011
			हेण्डिक्राफ्ट्स	12 नग	0.05	2012
			छोटे गैस सिलेंडर्स	121 नग	0.33	2012
6.	सीमा शुल्क, दिल्ली	आईसीडी पीपीजी	जूते	5 मामले	42.64	2005-06
			औद्योगिक कच्चा माल	1 मामला	6.74	2009
			विविध मदें	9 मामले	36.93	2003 से 2009
			माऊंटीड पीसीबी	2 मामले	33.88	2005
			अन्य अर्थात् हाऊस होल्ड, लैदर फॅन्सी, मार्बल आदि।	10 मामले	52.20	2002 से 2012
			पैकिंग सामग्री	3 मामले	10.89	2003 से 2006
			पार्टस	17 मामले	121.91	2001 से 2008
			स्पोर्टसमाल	5 मामले	45.77	2007 से 2010
			टूल्स	12 मामले	192.18	2002
			विनाईल फ्लोरिंग	3 मामले	125.77	2002 एवं 2012
			वूडन/एच/सी	1 मामला	0.14	1995
			बेबी केरेज पार्टस	26 मामले	328.87	2002 से 2006
			बैरल बोल्ट्स	1 मामला	0.17	1987
			कार्पेट, हेड नोटिड वूलन कार्पेट आदि	16 मामले	1673.93	2010
			फैबरिक्स	11 मामले	418.27	2011
			वस्त्र, पालिसटर सूट, हस्तनिर्मित ऊनी कालीन इत्यादि	153 मामले	1654.49	1998 to 2010
			सामान्य कार्गो	2 मामले	5.96	1996 से 1998
			हस्तशिल्प	2 मामले	28.80	1992 से 2004
7.	सीमाशुल्क (निवारक)		ट्राटरिक एसिड	67 बोरे	ला:न.	1993

क्रम सं.	कमिश्नरी	पड़ा है	मद	मात्रा	मूल्य	कब से पड़े हुए है
8.	मुम्बई सीमाशुल्क, केन्द्रीय उत्पाद शुल्क एवं सेवाकर, नोयडा	आईसीडी, दादरी	लौह स्क्रेप	205.06 एमटी	56.63	2010
		आईसीडी, दादरी	हैवी मैल्टिंग स्क्रेप	204.03 एमटी	50.78	2012
				जोड़	5513.93	

परिशिष्ट 46 {पैरा सं. 7.16 (ड)}

क्रम सं.	कमिश्नरी	पड़े है	माल	मात्रा	अंकित मूल्य	कब से पड़े है	जहां बेचे गए	कम वसूली (लाख ₹)
1.	सीमाशुल्क (निवारक)	पटना	सिगरेट	48000 पेकिट	48.00	2011	4.95	43.05
		पटना	मोबाइल बैट्री	1 मामला	4.12	2010	0.15	3.97
		पटना	कार्ड रीडर	10000	5.00	2010	0.86	4.14
		मोतीहारी	मेमोरी कार्ड	2400	9.60	2011	0.11	9.49
2.	सीमाशुल्क (एनईआर) शिलॉंग	गुवाहाटी डिविजन	सिगरेट	8.40 लाख नग	12.60	2011 - 2012	2.58	10.02
3.	सीमाशुल्क, बेंगलौर	बेंगलौर	एसएस वेल्डिड ट्यूब एवं केसर	3 मामले	66.93	2010	9.33	57.60
4.	सीमाशुल्क, मंगलौर	मंगलौर	केसर	14.29 किग्रा.	26.03	2011	2.79	23.24
					172.28		20.77	151.51

परिशिष्ट 47 (पैरा सं. 7.19)

क्रम सं.	कमिश्नरी	कस्टम हाउस
1	कोलकाता (बन्दरगाह)	कस्टम हाउस, कोलकाता
2	कोलकाता (हवाई अड्डा)	एयर कार्गो कॉम्प्लेक्स, एनएससीबीआई, कोलकाता
3	विशाखापत्तनम (बन्दरगाह)	कस्टम हाउस, विशाखापत्तनम
4	हैदराबाद -II(हवाई अड्डा)	कस्टम हाउस, हैदराबाद
5	अहमदाबाद(हवाई अड्डा)	कस्टम हाउस, अहमदाबाद
6	कच्छ (बन्दरगाह)	कस्टम हाउस, काण्डला
7	मंगलौर (बन्दरगाह)	i. कस्टम हाउस, मंगलौर

क्रम सं.	कमिश्नरी	कस्टम हाउस
8	बैंगलौर (हवाई अड्डा)	ii. कस्टम हाउस, कारवार i. एयर कार्गो काम्पलैक्स, बैंगलौर
9	आईसीडी, तुगलकाबाद	ii. आईसीडी i. आईसीडी, तुगलकाबाद
10	नई दिल्ली (हवाई अड्डा)	ii. आईसीडी, पटपडगंज कस्टम हाउस (आई एण्ड जी), नई दिल्ली
11	मुम्बई	जेएनसीएच, मुम्बई

परिशिष्ट 48 (पैरा सं.7.20.1)

क्रम सं.	कस्टम हाउस का नाम	2010-11 से 2012-13 के दौरान फाईल किये गए आईजीएम की सं.	2010-11 से 2012-13 के दौरान एमसीडी में प्राप्त आईजीएम की सं.	एमसीडी में आईजीएम की लम्बित प्राप्ति	टिप्पणी
1	कस्टम हाउस, कोलकाता (बन्दरगाह)	7378	3920	3458	
2	कस्टम हाउस, मंगलौर	3436	उपलब्ध नहीं	870	
3	कस्टम हाउस, कारवार	252	उपलब्ध नहीं	359	एमसीडी का गैर अस्तित्व
4	एयर कार्गो काम्पलैक्स, बैंगलौर	8300	उपलब्ध नहीं	10579	1.4.2010 से पहले बकाया आईजीएम के कारण ईडीआई प्रणाली में फाईल किये गए आईजीएम की सं. से एमसीडी में आईजीएम की लम्बित प्राप्ति की संख्या अधिक है।
	जोड़:	19366	3920	15266	
	$\frac{15266}{19366} \times 100 = 78.82\%$				

परिशिष्ट 49 (पैरा सं. 7.20.1)

काण्डला -कमिश्नरी

वर्ष	एमसीडी के अनुसार सूचना		आयात नोटिंग विभाग द्वारा सूचना के अनुसार	
	आईएनडी द्वारा एमसीडी को भेजे गए आईजीएम की सं.	एमसीडी के अनुसार प्राप्त आईजीएम की सं.	आईएनडी द्वारा एमसीडी को भेजे गए आईजीएम की सं.	एमसीडी के अनुसार प्राप्त आईजीएम की सं.
2010-11	2507	2507	2364	2364
2011-12	2548	2548	2384	2384
2012-13	2828	2828	2716	2716

परिशिष्ट 50 (पैरा सं. 7.20.2)

क्रम सं.	कस्टम हाउस का नाम	2010-11 से 2012-13 के दौरान देर से भरे गए आईजीएम की सं.	₹50000/आईजीएम की दर से उद्ग्रहणीय सूचना शास्ति की सीमा (₹ लाख)	विस्तृत सूचना	टिप्पणी
1	एयर कार्गो काम्पलैक्स कोलकाता	1145	572.50	अनुबंध-III ए	उत्तर में (जुलाई, 13) विभाग ने बताया कि कार्यवाही प्रारंभ की गई है।
2	एयर कार्गो काम्पलैक्स, आरजीआई हवाई अड्डा, हैदराबाद	210	105.00	अनुबंध -III बी	विभाग ने बताया (जुलाई, 2013) कि विलम्ब अगस्त से सितम्बर 2011 के दौरान ईडीआई के 1.0 वर्जन से 1.5 में अपग्रेडेशन के कारण हो सकता है। तथापि, लेखापरीक्षा ने देखा कि सितम्बर, 2011 के बाद ईडीआई के अपग्रेडेशन के बाद भी विलम्ब था।
3	एयर कार्गो काम्पलैक्स, अहमदाबाद	178	89.00	अनुबंध -III सी	विभाग ने बताया (7.6.2013) कि विस्तृत उत्तर प्रस्तुत किया

क्रम सं.	कस्टम हाउस का नाम	2010-11 से 2012-13 के दौरान देर से भरे गए आईजीएम की सं.	₹50000/आईजीएम की दर से उद्ग्रहणीय शास्ति की सीमा (₹ लाख)	विस्तृत सूचना	टिप्पणी
					जाएगा।
4	कस्टम हाउस, मंगलौर	23	11.50	अनुबंध -III डी	उत्तर प्रतीक्षित
5	एयर कार्गो काम्पलैक्स, बेंगलौर	436	218.00	अनुबंध -III ई	उत्तर प्रतीक्षित
जोड़:		1992	996.00		

परिशिष्ट 51 (पैरा सं. 7.20.3)

क्रम सं.	कस्टम हाउस का नाम	माल की कम उतराई के मामलों की सं.	कम उतराई हुए माल पर शामिल शुल्क (₹)	कम उतराई माल पर उद्ग्रहणीय शास्ति की सीमा (लाख ₹)	टिप्पणी
1	कस्टम हाउस, कोलकाता	74	447781	8.96	
2	आईसीडी, तुगलकाबाद दिल्ली	1	869688	17.39	
3	एयर कारगो काम्पलैक्स अहमदाबाद	6	518685	10.37	छ आईजीएम मामलों के संबंध में कम उतराई वाला माल बाद में बिना सूची के प्राप्त हुआ था तथा सीमा शुल्क द्वारा कम उतराई के लिए आईजीएम में संशोधन तथा दाण्डिक प्रक्रिया प्रारंभ किए बिना अलग-अलग बीई के तहत निकासी किया गया। केवल तीन मामलों के संबंध में ₹ 518685/- की शुल्क राशि अभिनिश्चित की

क्रम सं.	कस्टम हाउस का नाम	माल की कम उतराई के मामलों की सं.	कम उतराई हुए माल पर शामिल शुल्क (₹)	कम उतराई माल पर उद्ग्रहणीय शास्ति की सीमा (लाख ₹)	टिप्पणी
					गई थी।
4	कस्टम हाउस कारबार	1	57649	1.15	एक मामले में 57,649/- की शुल्क राशि वाला 33.813 एमटी आरबीडी पामोलीन की कम उतराई पाई गई थी जिसके लिए कोई दायिदिक प्रक्रिया प्रारंभ नहीं की गई।
	जोड़	82	1893803	37.88	

परिशिष्ट 52 (पैरा सं. 7.20.3)

क्रम सं.	कस्टम हाउस का नाम	आईजीएम सं.	तिथि	माल का विवरण	मात्रा	उतारी गई मात्रा	कम (नग)	विभाग द्वारा की गई कार्रवाई	शुल्क राशि	उद्ग्रह्य शास्ति
1	कोलकाता	802/10	03/05/2010	लॉग्स	1339	1323	16	शास्ति लगाई गई	135000	270000
2	कोलकाता	2018049/11	11/08/2011	लॉग्स	1517	1516	1	केवल ओआरटी प्राप्त हुआ		
3	कोलकाता	2012651/11	20/05/2011	लॉग्स	2151	2149	2	एससीएन जारी किया गया	5940	11880
4	कोलकाता	2016646/11	21/07/2011	लॉग्स	2242	2239	3	एलसीआई सेक्शन द्वारा अभी ओटीआर प्राप्त हुआ है		
5	कोलकाता	2019008/12	26/08/2011	लॉग्स	2588	2582	6	एससीएन जारी किया गया	16332	32664
6	कोलकाता	2029282/12	1/27/2012	लॉग्स	1075	1072	3	एससीएन जारी किया गया	36787	73574

2014 की प्रतिवेदन संख्या 12 - संघ सरकार (अप्रत्यक्ष कर-सीमाशुल्क)

क्रम सं.	कस्टम हाउस का नाम	आईजीएम सं.	तिथि	माल का विवरण	मात्रा आईजीएम (नग)	उतारी गई मात्रा	कम (नग)	विभाग द्वारा की गई कार्रवाई	शुल्क राशि	उद्ग्राह्य शास्ति
7	कोलकाता	2041336/12	7/29/2012	लॉग्स	2227	2223	4	एससीएन जारी किया गया	10448	20896
8	कोलकाता	2044948/12	21/09/2012	लॉग्स	1259	1248	11	एससीएन जारी किया गया	30950	61900
9	कोलकाता	2044220/12	9/10/2012	लॉग्स	1591	1587	4	एससीएन जारी करने के लिए तैयार	13402	26804
10	कोलकाता	2049556/12	11/29/2012	लॉग्स	1509	1503	6	एससीएन जारी करने के लिए तैयार	35422	70844
11	कोलकाता	2004902/11		लॉग्स	273	270	3	एससीएन जारी किया गया	20420	40840
12	कोलकाता	2032856/12		लॉग्स	218	215	3	एससीएन जारी किया गया	119064	238128
13	कोलकाता	2010959/11		लॉग्स	493	492	1	7/13 को केएलसी/एससीएन जारी किया गया	8002	16004
14	कोलकाता	2015166/11		लॉग्स	134	133	1	7/13 को एससीएन जारी किया गया	14149	28298
15	कोलकाता	2031911/12		लॉग्स	392	391	1	₹ 2000 शास्ति वसूली गई	1865	3730
16	कोलकाता	2037584/12		लॉग्स	1266	1265	1	टैली शीट के लिए पत्र जारी किया गया		
17	कोलकाता	2041142/12		लॉग्स	396	381	15	टैली शीट के लिए पत्र जारी किया गया		
18	कोलकाता	2048184/12		लॉग्स	465	464	1	टैली शीट सहित ओटीआर प्राप्त हुआ		
19	कोलकाता	2050959/12		लॉग्स	737	736	1	एलसीआई सेक्शन द्वारा अभी ओटीआर प्राप्त किया गया		
20	कोलकाता	2056379/12		लॉग्स	134	132	2	टैली शीट सहित ओटीआर प्राप्त हुआ		
21	कोलकाता	856/10 10/05/2010		लॉग्स	2377	2374	3	विभाग ने बताया		
22	कोलकाता	1654/10 01/09/2010		लॉग्स	1570	1568	2	(जुलाई 2013) कि ओटीआर		
23	कोलकाता	1026/10		लॉग्स	1323	1421	2			

2014 की प्रतिवेदन संख्या 12 - संघ सरकार (अप्रत्यक्ष कर-सीमाशुल्क)

क्रम सं.	कस्टम हाउस का नाम	आईजीएम सं.	तिथि	माल का विवरण	मात्रा आईजीएम (नग)	उतारी गई मात्रा	कम (नग)	विभाग द्वारा की गई कार्रवाई	शुल्क राशि	उद्ग्राह्य शास्ति
		03/06/2010						एमसीडी द्वारा प्राप्त नहीं किये जा सकते।		
24	कोलकाता	1555/10 18/08/2010		लॉग्स	1015	1008	7			
25	कोलकाता	2094/10 03/11/2010		लॉग्स	979	973	6			
26	कोलकाता	20039832/10 14-12-10		लॉग्स	837	836	1			
27	कोलकाता	2004202/10 20/12/2010		लॉग्स	2646	2643	3			
28	कोलकाता	2163/10 08/11/2010		लॉग्स	1053	1049	4			
29	कोलकाता	2006189/11 27/01/2011		लॉग्स	2918	2914	4			
30	कोलकाता	2007602/11 11/02/2011		लॉग्स	1623	1618	5			
31	कोलकाता	2006321/11 27/01/2011		लॉग्स	592	590	2			
32	कोलकाता	2008933/11 22/03/2011		लॉग्स	1851	1848	3			
33	कोलकाता	2007184/11 15/02/2011		लॉग्स	2508	2507s	1			
34	कोलकाता	2012087/11 12/05/2011		लॉग्स	2260	2257	3			
35	कोलकाता	2015530/11 04/07/2011		लॉग्स	2064	2058	6			
36	कोलकाता	2012337/11 16/05/2011		लॉग्स	1686	1683	3			
37	कोलकाता	2030430/12 14/02/2012		लॉग्स	1716	1713	3			
38	कोलकाता	2013463/11 02/06/2011		लॉग्स	2241	2216				
39	कोलकाता	676/10		लॉग्स	400	395	5			
40	कोलकाता	676/10		लॉग्स	355	347	8			
41	कोलकाता	676/10		लॉग्स	379	375	4			
42	कोलकाता	1826/10		लॉग्स	340	337	3			
43	कोलकाता	1826/10		लॉग्स	231	230s	1			
44	कोलकाता	1826/10		लॉग्स	265	264	1			
45	कोलकाता	2004902/11		लॉग्स	206	204	2			
46	कोलकाता	707/10		लॉग्स	503	502	1			
47	कोलकाता	707/10		लॉग्स	485	484	1			
48	कोलकाता	1814/10		लॉग्स	168	167	1			
49	कोलकाता	1814/10		लॉग्स	171	170	1			
50	कोलकाता	1814/10		लॉग्स	164	163	1			
51	कोलकाता	2005870/11		लॉग्स	869	868	1			
52	कोलकाता	2007543/11		लॉग्स	96	94	2			
53	कोलकाता	2007543/11		लॉग्स	151	150	1			
54	कोलकाता	2032856/12		लॉग्स	336	333	0 3			
55	कोलकाता	2038055/12		लॉग्स	290	286	4			
56	कोलकाता	2038055/12		लॉग्स	482	478	4			
57	कोलकाता	2038055/12		लॉग्स	149	144	5			
58	कोलकाता	2042672/12		लॉग्स	220	219	1			

2014 की प्रतिवेदन संख्या 12 - संघ सरकार (अप्रत्यक्ष कर-सीमाशुल्क)

क्रम सं.	कस्टम हाउस का नाम	आईजीएम सं.	तिथि	माल का विवरण	मात्रा आईजीएम (नग)	उतारी गई मात्रा	कम (नग)	विभाग द्वारा की गई कार्रवाई	शुल्क राशि	उद्ग्राह्य शास्ति
59	कोलकाता	2042672/12		लॉग्स	100	99	1			
60	कोलकाता	2042672/12		लॉग्स	75	74	1			
61	कोलकाता	2044517/12		लॉग्स	250	249	1			
62	कोलकाता	2055654/12		लॉग्स	579	574	5			
63	कोलकाता	2056379/12		लॉग्स	166	162	4			
64	कोलकाता	2018466/11		लॉग्स	1944	1942	2			
65	कोलकाता	2019369/11		लॉग्स	2105	2101	4			
66	कोलकाता	2022228/11		लॉग्स	2433	2431	2			
67	कोलकाता	2026968/11		लॉग्स	405	404	1			
68	कोलकाता	2036603/12		लॉग्स	1854	1847	7			
69	कोलकाता	2038317/12		लॉग्स	1699	1698	1			
70	कोलकाता	2040354/12		लॉग्स	3430	3429	1			
71	कोलकाता	2050588/12		लॉग्स	3160	3141	19			
72	कोलकाता	2027151/12		लॉग्स	1669	1668	1			
73	कोलकाता	2051943/13		लॉग्स	686	594	92			
74	कोलकाता	2051875/13		लॉग्स	1535	1519	16			

परिशिष्ट 53 (पैरा सं. 7.20.5)

क्रम सं.	सीमाशुल्क	आईजीएम संख्या तथा तिथि	पहुँचने की तिथि	एलओसी की तिथि	विलम्ब दिनों (120 दिन से अधिक)	अधिर्निणय के पश्चात लगाई गई शास्ति ₹
1	विशाखापत्तनम	256/01-03-09	3/1/2009	12/18/2009	173	शून्य
2	विशाखापत्तनम	485/11-05-10	5/11/2010	12/27/2010	120	शून्य
3	विशाखापत्तनम	1044/09-08-10	7/17/2010	1/24/2011	41	7500
4	विशाखापत्तनम	1462/09-11-10	11/12/2011	4/6/2011	26	2000
5	विशाखापत्तनम	1497/18-11-10	12/17/2010	5/13/2011	27	450,000
6	विशाखापत्तनम	1185/10-09-10	9/21/2010	8/4/2011	197	1,00,000
7	विशाखापत्तनम	657/08-05-11	5/21/2011	2/17/2012	152	1,50,000
8	विशाखापत्तनम	977/25-07-11	7/29/2011	3/14/2012	98	22,000
9	विशाखापत्तनम	1073/11-08-11	8/24/2011	5/4/2012	123	शून्य
10	विशाखापत्तनम	1468/08-11-11	11/8/2011	5/8/2012	61	शून्य

क्रम सं.	सीमाशुल्क	आईजीएम संख्या तथा तिथि	पहुँचने की तिथि	एलओसी की तिथि	विलम्ब दिनों में (120 दिन से अधिक) शून्य	अधिनिर्णय के पश्चात् लगाई गई शास्ति ₹
11	विशाखापत्तनम	368/01-04-12	4/1/2012	8/23/2012	22	शून्य
12	विशाखापत्तनम	1242/24-09-11	9/24/2011	8/21/2012	235	शून्य
13	विशाखापत्तनम	1397/28-10-11	10/28/2011	8/17/2012	173	शून्य
14	विशाखापत्तनम	1323/04-10-11	10/17/2011	8/17/2012	184	शून्य
15	विशाखापत्तनम	1535/17-11-11	11/25/2011	9/4/2012	163	शून्य
16	विशाखापत्तनम	394/04-04-12	4/9/2012	10/4/2012	58	8000
17	मंगलौर	2043928/06.09.12	07.09.12	11.06.13	126	

परिशिष्ट 54 (पैरा सं. 7.20.6)

क्रम सं.	फाईल सं.	शिपिंग एजेंट का नाम	मॉग पत्र/कारण बताओ नोटिस जारी किया गया	मूल आदेश जारी किया गया	शामिल शास्ति की राशि (₹)	की गई कार्यवाही
कस्टम हाउस, कोलकाता [कोलकाता बन्दरगाह कमिश्नरी]						
1	एस2-04/12 एमसीडी	मै. रिले शिपिंग एजेंसी	01.02.2012	जारी नहीं किया गया	2332474	लेखापरीक्षा द्वारा बताए जाने के बाद विभाग द्वारा मामले का अधिनिर्णय किया गया था एवं तत्पश्चात् एसी (एमसीडी) द्वारा 1.10.2013 को मूल आदेश जारी करके बन्द कर दिया गया।
2	एस2-09/12 एमसीडी	स्पान ओशिएनिक सर्विसेज प्रा.लि.	05.11.2012	जारी नहीं किया गया	56526	लेखापरीक्षा द्वारा बताए जाने के बाद विभाग द्वारा मामले का

क्रम सं.	फाईल सं.	शिपिंग एजेन्ट का नाम	मॉग पत्र/कारण बताओ नोटिस जारी किया गया	मूल आदेश जारी किया गया	शास्ति की राशि (₹)	की गई कार्यवाही
						अधिनिर्णय किया गया था
3	एस 2- 10/12 एमसीडी	सोहम शिपिंग (पी) लि.	06.12.2012	जारी नहीं किया गया	26426	बताए जाने के बाद ₹ 20000 वसूल किये गए।
4		मरीन कंटेनर सर्विसेज		56/03 तिथि 26.6.2003	325666	
5		पी एण्ड ओ नेडलोयेड शिपिंग		63/03 तिथि 18.9.2009	160000	
6		कारपोरेशन ऑफ इण्डिया सिंगापुर		78/09 तिथि 31.03.2009	40000	
7		एयरलाइन्स ली मूरीर हेड लि.		07/03 तिथि 21.02.2003	35382	
8				66/03 तिथि 29.8.2003	105,000	
				जोड़	3,081,474	

परिशिष्ट 55 (पैरा सं.7.20.6)

वर्ष	कस्टम हाउस का नाम	अधिनिर्णय सं. एवं तिथि	लगाई गई शास्ति की राशि	शास्ति की बकाया राशि (₹)	टिप्पणी/ की गई कार्यवाही
	कस्टम हाउस, कोलकाता	[कोलकाता बन्दरगाह कमिश्नरी]			
2012-13	विशाखापत्तनम	824/4-12-12	600000	600000	स्टीमर एजेन्ट ने अपील को वरीयता दी
		830/5-12-12	956000	956000	
		757/18-12-12	1260724	1260724	
		जोड़	28,16,724	28,16,724	

परिशिष्ट 56 (पैरा सं. 7.20.7)

क्रम सं.	कस्टम हाउस का नाम	शामिल आईजीएम की सं.	निकासी ना किए हुए परेषणों की सं.	शामिल शुल्क (लाख ₹)	टिप्पणी
1	कस्टम हाउस, कोलकाता	24	22	1033.74	कुल 22 परेषणों में से लेखापरीक्षा 1 परेषण में ₹ 1033.74 लाख की राशि के शुल्क का पता लगा सकने के लिए समर्थ थी।
2	एयर कार्गो काम्पलैक्स कोलकाता	527	569		लेखापरीक्षा निकासी ना किये गए माल पर शामिल शुल्क का पता लगाने में असमर्थ थी।
3	एयर कार्गो काम्पलैक्स, हैदराबाद	1797	2041	1126.54	कुल 2041 परेषणों में से, लेखापरीक्षा 204 परेषणों में ₹ 1126.54 लाख की राशि के शुल्क का पता लगाने में समर्थ थी
4	कस्टम हाउस, विशाखापत्तनम		136		लेखापरीक्षा निकासी ना किये गए माल पर शामिल शुल्क का पता लगाने में असमर्थ थी।
5	कस्टम हाउस, काण्डला		66	29.20	15 मामलों में, विभाग ने निपटान कार्यवाही प्रारंभ की। 10 मामलों में, लेखापरीक्षा शामिल शुल्क का पता लगाने में असमर्थ थी। शेष 41 मामलों में शामिल शुल्क ₹ 29.20 लाख था।
6	एयर कारगो काम्पलैक्स, बेंगलौर		5569		शामिल शुल्क तथा माल के निपटान हेतु की गई कार्यवाही के संबंध में विभाग से उत्तर प्रतीक्षित था।
7	आईसीडी, बेंगलौर		324		शामिल शुल्क तथा माल के निपटान हेतु की गई कार्यवाही के संबंध में विभाग से उत्तर प्रतीक्षित था।
	जोड़	2348	8727	2189.48	

परिशिष्ट 57 (पैरा सं. 7.20.8)

क्रम सं.	कस्टम हाउस का नाम	आईजीएम सं. तथा तिथि	पैकेज की संख्या	मद एवं विवरण	अधिक शुल्क	अधिक उतारे गए कार्गो पर उद्ग्रहणीय शास्ति की सीमा	टिप्पणी
1	मंगलौर	2056703/18/3/13		भारी कच्चा तेल	332.397 एमटी	लेखापरीक्षा द्वारा पता	अधिनिर्णय के बिना
2	मंगलौर	2056257/11.3.13		मिश्रित कच्चा तेल	72.308 एमटी	नहीं लगाया गया	संशोधित
3	मंगलौर	2056229/11.3.13		मिश्रित कच्चा तेल	276.627 एमटी		
4	मंगलौर	2055835/4.3.13		कच्चा तेल	436.926 एमटी		
5	मंगलौर	2055634/26.2.13		ए-140 प्रोपेन लिक्विफाईड पेट्रोलियम गैस	11.355 एमटी		
6	मंगलौर	2056909/21.3.13		मर्बन कच्चा तेल	60.434 एमटी		
7	मंगलौर	2057253/26.3.13		अरब सुपर लाईट कच्चा तेल	48.158 एमटी		
8	मंगलौर	2055131/21.2.13		एम.एच. कच्चा तेल	62.309 एमटी		
9	मंगलौर	2008689/17.3.11		इरेनियन मिश्रित कच्चा तेल	448.699 एमटी		
101	मंगलौर	2008163/7.3.11		इरेनियन मिश्रित कच्चा तेल	16.85 एमटी		
11	मंगलौर	2009200/28.3.11		नापथा	10.336 एमटी		
12	मंगलौर	2008980/23.3.11		इरेनियन लाईट कच्चा तेल	125.594 एमटी		
13	मंगलौर	2006454/1.2.11		इरेनियन मिश्रित कच्चा तेल	130.197 एमटी		

क्रम सं.	कस्टम हाउस का नाम	आईजीएम सं. तथा तिथि	पैकेज की संख्या	मद एवं विवरण	अधिक शुल्क	अधिक उतारे गए कार्गो पर उद्ग्रहणीय शास्ति की सीमा	टिप्पणी
145	मंगलौर	2008687/17.3.11		ब्यूटेन	39.966 एमटी		
15	मंगलौर	2032116/12.3.12		फर्नेस तेल (ईंधन)	132.584 एमटी		
167	मंगलौर	2054933/18.2.13		इरेनियन मिश्रित कच्चा तेल	34.59 एमटी		
17	मंगलौर	2053101/21.1.13		इरेनियन मिश्रित कच्चा तेल	256.927 एमटी		
18	मंगलौर	2054179/6.2.13		इरेनियम भारी कच्चा तेल	88.615 एमटी		
19	मंगलौर	2055130 /21.2.13		कवैत एक्सपोर्ट कच्चा तेल	186.561 एमटी		
20	मंगलौर	2055343/25.2.13		इरेनियम भारी कच्चा तेल	56.666 एमटी		
212	मंगलौर	2054016/4.2.13		इरेनियन मिश्रित कच्चा तेल	94.650 एमटी		
22	मंगलौर	2055001/19.2.13		नापथा	17.128 एमटी		

परिशिष्ट 58 (पैरा सं.7.20.9)

क्रम सं.	वर्ष	कस्टम हाउस का नाम	फाइल किये गए आईजीएम की सं.	बन्द किये गए आईजीएम की सं.	बन्द किये जाने के लिए लम्बित आईजीएम की सं.	टिप्पणी
1	2010-11	कोलकाता	2559	0	2559	सीमाशुल्क विभाग से सूचना प्राप्त हुई
	2011-12		2412	0	2412	
	2012-13		2407	0	2407	
		कुल:	7378	0	7378	

क्रम सं.	वर्ष	कस्टम हाउस का नाम	फाइल किये गए आईजीएम की सं.	बन्द किये गए आईजीएम की सं.	बन्द किये जाने के लिए लम्बित आईजीएम की सं.	टिप्पणी
2	2010-11	एयर कार्गो	8035	0	8035	विभाग द्वारा केवल साफ्ट कापी में सूचना पहुँचाई गई
	2011-12	काम्पलैक्स	7643	0	7643	
	2012-13	कोलकाता	7140	0	7140	
	कुल :			22818	0	
3	2010-11	विशाखापत्तनम	1740	1740	0	
	2011-12		1692	1685	7	
	2012-13		1436	1401	35	
	कुल :			4868	4826	
4	2010-11	एयर कार्गो	8848	0	8848	
	2011-12	काम्पलैक्स,	8697	0	8697	
	2012-13	आरजीआई हवाई अड्डा हैदराबाद	8275	0	8275	
	कुल:			25820	0	
5	2010-11	काण्डला	2142	2142	0	बन्द किये गए आईजीएम में अप्रैल, 2010 से पहले दर्ज किये गए आईजीएम शामिल है
	2011-12		2283	1710	573	
	2012-13		2461	1442	1019	
	कुल :			6886	5294	
6	2010-11	मंगलौर	1438	1257	181	फाइल किये गए एवं बन्द किये गए आईजीएम में अप्रैल, 2010 से पहले फाइल किये गए आईजीएम शामिल है
	2011-12		702	689	13	
	2012-13		1635	1334	301	
	कुल :			3775	3280	
7	2010-11	कारवार	296	171	125	फाइल किये गए एवं बन्द किये गए आईजीएम में अप्रैल, 2010 से पहले फाइल किये गए आईजीएम शामिल है

क्रम सं.	वर्ष	कस्टम हाउस का नाम	फाइल किये गए आईजीएम की सं.	बन्द किये गए आईजीएम की सं.	बन्द किये जाने के लिए लम्बित आईजीएम की सं.	टिप्पणी
	2011-12		60	0	60	
	2012-13		50	186	-136	
		कुल :	406	357	49	
8	2010-11	एयर कारगो काम्पलैक्स बेंगलौर	10463	7779	2684	फाइल किये गए एवं बन्द किये गए आईजीएम में अप्रैल, 2010 से पहले फाइल किये गए आईजीएम शामिल है
	2011-12		10199	9264	935	
	2012-13		9049	8396	653	
		कुल :	29711	25439	4272	

परिशिष्ट 59 (पैरा सं.7.24)

क्रम सं.	कमिश्नरी	सार्वजनिक	नीजि	कुल
1.	चेन्नई	36	26	62
2.	कोलकाता	2	7	9
3.	जयपुर	1	2	3
4.	हैदराबाद	2	3	5
5.	अहमदाबाद	2	6	8
6.	नई दिल्ली	0	15	15
7.	ग्वालियर	1	2	3
8.	मुम्बई	6	13	19
9.	बेंगलौर	0	2	2
	कुल	50	76	126

परिशिष्ट 60 (पैरा सं. 7.24)

क्रम सं.	कार्यालय	कमिश्नरी	
1.	चेन्नई	5	समुन्द्र, एयर, तिरुचिरापल्ली, कोयम्बेतूर, तूतीकोरिन
2.	कोलकाता	1	कोलकाता
3.	जयपुर	2	जयपुर I, जयपुर II
4.	हैदराबाद	2	हैदराबाद I, हैदराबाद II
5.	अहमदाबाद	2	वाडोदरा, काण्डला
6.	नई दिल्ली	2	एनसीएच, हवाई अड्डा
7.	ग्वालियर	2	इन्दोर, भोपाल

क्रम सं.	कार्यालय	कमिश्नरी	
8.	मुम्बई	3	एनसीएच, जेएनसीएच एवं पुणे
9.	बेंगलौर	1	बेंगलौर, कारवार
	कुल	20	

परिशिष्ट 61 (पैरा सं. 7.25.6)

(लाख ₹)

आयातक का नाम	भाण्डागारण की तिथि	माल गोदाम में भण्डारित माल की अवधि समाप्त हुई	माल निकासी/ हटाने की तिथि	माल का एवी	उदग्राह्य शुल्क	भुगता न किया गया शुल्क	शुल्क का कम भुगतान	ब्याज	कुल
1.मै. विंड पावर एनर्जी प्रा.लि. चेन्नै 6	16.05.2011 बॉर्ड सं. 841490	15.05.2012	6. 5.2013	134.18	32.06	12.55	19.51	5.04	24.55
2. मै. स्टाइलिश सीमेन्ट प्राडक्ट्स प्रा. लि. कोलकाता	3/7/2006	3/6/2007	28/6/2011	38.1	14.00	10.23	3.77	2.67	6.44
									30.99

परिशिष्ट 62 (पैरा सं.7.25.7)

(लाख ₹)

कमिश्नरी	आयातक का नाम	अवधि जिसके लिए माल का भण्डारण किया गया	उदग्राह्य शुल्क	उदग्राह्य ब्याज	भुगतान किया गया ब्याज	ब्याज का कम उद्ग्रहण
मुम्बई	मै. अकरी आर्गेनिक्स एण्ड अदरस	2011-13	109.96	112.23	5.50	106.73
हैदराबाद	मै. सचदेव स्पोर्ट्स	2010-11	8.63	0.04	0	0.04
अहमदाबाद	मै. जीएसपी कारपो साईन्स एण्ड अदरस	2010-13	413.76	5.88	0	5.88
कुल			532.35	118.15	5.50	112.65

परिशिष्ट 63 (पैरा सं.7.25.9)

(₹ लाख)

	माल गोदाम की सं.	मामलों की सं.	माल का निर्धारण योग्य मूल्य	शुल्क एवं ब्याज
1. 20 वर्षों से अधिक से निपटान कार्यवाही हेतु लम्बित माल	दिल्ली -1	4	3.47	13.48
	मुम्बई -2	626	1514.03	1868.99
	चेन्नई - 4	11	435.84	430.83
	हैदराबाद-1	12	10.92	90.91
	उप जोड़	653	1964.26	2404.21
2. 20 वर्षों से कम परन्तु 10 वर्ष से अधिक से निपटान कार्यवाही हेतु लम्बित माल	दिल्ली - 1	2	28.45	22.03
	मुम्बई -2	2191	27795.74	11571.21
	चेन्नई - 7	151	2557.08	1754.70
	ग्वालियर - 1	6	31.92	35.51
	हैदराबाद -1	32	364.19	591.73
उप जोड़	2382	30777.38	13975.18	
3. 10 वर्षों से कम परन्तु 5 वर्षों से निपटान कार्यवाही हेतु लम्बित माल	मुम्बई -5	867	2187.48	1284.67
	चेन्नई - 5	25	1323.42	609.12
	हैदराबाद -1	9	43.59	53.15
	उप जोड़	901	3554.49	1946.94
4. 5 वर्षों से कम परन्तु 1 वर्ष से अधिक के लिए निपटान कार्यवाही हेतु लम्बित माल	मुम्बई -10	3478	5217.21	1370.5
	चेन्नई - 14	76	5003.39	1958.61
	बेंगलौर-2	4	3.69	3.63
	हैदराबाद -1	23	319.24	167.42
	कोलकाता-8	74	58820.71	3066.31
उप जोड़	3655	69364.24	6566.47	
कुल जोड़		1,05,660.40	24,892.80	

परिशिष्ट 64 (पैरा सं.7.25.11)

(₹ लाख)

अनुबन्धित भण्डारागार का नाम	मामलों की सं.	माल का कुल निर्धारणयोग्य मूल्य	भाण्डागारण के समय पर शामिल शुल्क
चेन्नई	264	8330.73	3749.16
मुम्बई	122	5379.82	2201.11
कोलकाता	334	32992.81	8381.28
हैदराबाद	91	737.95	341.24
कुल जोड़	811	47,441.31	14,672.79

परिशिष्ट 65 (पैरा सं.7.25.16 (i))

क्रम सं.	आयातक	इकाई	विवरण	एवी (₹)	शुल्क (₹)
1	कृष्णा एग्री फूड्स	20	साबुन	11953	3793
2	टाईम टेक्नोप्लास्ट लि.	2040	एचडीपीई एचडी रेजिन टीआर 144	3425963	782939
3	बास्कोन ट्रेडर्स	594	फेन्सी लेन्टर्न प्लास्टिक	636371	167461
4	धम्म स्टील सर्विसेज प्रा.लि.	67	नान एलॉय स्टील रॉड्स	3281971	687278
5	एलाईड प्रोपैक	75	रिजेक्टिड मिक्सड स्टॉक	661964	191964
6	सीए गालिया कोटवाल्स क.	300	सुडान जजीरा बरकट	10153703	0
7	धम्म स्टील सर्विसेज प्रा.लि.	67	नान एलॉय स्टील रॉड्स	3281971	687278
8	एवरग्रीन एक्सपोर्ट्स	2	रि-इम्पोर्ट आफ नूतमेग	553198	3791
9	इम्पैक्स स्टील एण्ड बियरिंग	26	बाल वियरिंग केबी गोल्ड	3240015	800325
10	यूनीकेयर इन्टर्प्राइजेस	132	ओल्ड एण्ड यूज्ड डिजिटल मल बॉडी स्प्रे	957615	141287
11	कामत ट्रेडिंग	1261	बॉडी स्प्रे	1225789	397875
12	स्टेनडर्ड कन्ड्यूट्स प्रा. लि.	218	कॉयल	75374342	11900009
13	स्टेनडर्ड कन्ड्यूट्स प्रा. लि.	47	कॉयल	17444771	2754159
14	स्टेनडर्ड कन्ड्यूट्स प्रा. लि.	4	कॉयल	381995	60309
15	धम्म स्टील सर्विसेज प्रा.लि.	66	नान एलॉय स्टील रॉड्स	3281971	687278
16	एवरग्रीन एक्सपोर्ट्स	2	रि-इम्पोर्ट आफ नूतमेग	553198	3791
17	वाधवाणी कोमोडिटिज	0	बेटेल नोट्स स्पलिट	10290828	0
18	माईलस्टोन एक्विजम प्रा.लि.	3553	पीवीसी केडेटिड फैब्रिक्स	4850160	1063575
19	ट्रेड फेयर	3	आटो पार्ट्स	10177	0
20	गूड समर्थन	34	यूज्ड मेटेरियल	103300	188217
21	केलागस इण्डिया	3	विटामिन स्प्रे	998955	266093

क्रम सं.	आयातक	इकाई	विवरण	एवी (₹)	शुल्क (₹)
22	प्रा.लि. एस आर डेट एसोसियट इम्पेयर स्टील	16	स्टील मेलटिंग स्क्रेप	471535	70753
23	इम्पेयर स्टील	3431	इलेक्ट गुड्स लैम्पस	1159217	531751
24	टॉरस टेलैकम	6	कम्प्यूटर पार्टस	69129	11460
25	3एम इण्डिया लि.	1	टेक पैड	202289	35899
26	इवोलुक साल्यूशन	1	इलैक्ट पार्टस	58669	15841
27	हाईजीन टेक	5	टायलेट स्प्रे	336170	104163
28	हाईजीन टेक	4	डिस्पेन्सर	87399	21874
29	स्टील एण्ड स्क्रेप	140	स्क्रेप	2555494	362344
30	अबीनन्दन इम्पैक्स	285	रबड	87272	34271
31	नियोटेरिक इन्फो	10	बैट्री	2311	849
32	आटोलेक इण्डस्ट्रीज	452	ग्लास पैनल	153923	78809
33	पार्श्वनाथ एक्सपोर्टस	23	स्क्रेप	203939	0
34	पैगासन इम्पोर्टस	662	वाशिंग लिक्विड	185356	68579
35	सिटी इन्टरप्राइजेस	100	फ्लैक्स	36410	39071
36	ट्यूलिप लैब प्रा.लि.	325	इन्जेक्टर	4908445	0
37	पुशम हैल्थ	6	ग्रीन टी	283684	98865
38	रवि फोर्डस	897	कोको पाउडर	4820168	0
39	केलटेक इंजि.	800	मॉस फीट	449769	100670
40	मार्डीग्रास रेस्टोरेन्टस	870	रायल स्कॉल	3441708	5506734
41	भूपिन्द्र सिंह इन्दरजीत सिंह	23	टेपर्ड रोलियर बियरिंग	12259954	2929499
42	भूपिन्द्र सिंह इन्दरजीत सिंह	16	बाल बियरिंग	11668566	2788188
43	लिक हर्बल प्राडक्ट इण्डिया	750	सामाहार्म	1784549	386415
कुल				185,9,46,166	3,39,73,457

परिशिष्ट 66 {पैरा सं. 7.25.16 (ii)}

क्रम सं.	वस्तु	ईकाई का नाम	सीमा शुल्क (₹)	मूल्य + शुल्क (₹)
1	मॉड. सप्लाई	1		505
2	इलैक्ट सप्लाई	1		76958
3	ओल्ड ईजन	73		916791
4	ओल्ड ईजन	109		742332
5	ओल्ड ईजन	104		207490
6	बी. कॉमपार्ट	1804		413637
7	ड्रेसिंग मेट	25		26825
8	पी.एफ. याम	231		9440
9	फुटवेयर कोर	1		6735
10	ग्लीसरीन	216		1724760
11	एक्स-मस ट्री	339		468837
12	डामर बाटू	213		168057
13	ओल्ड सिन. रैन	81		1874414
14	डीजल ईजन	221		336018
15	मशीनरी	5		63408966
16	कॉपर स्क्री	15		1037838
17	ए.टाक्सार्ड	20		1591212
18	स्लाइड गेट	20		1409532
19	स्लाइड गेट	20		1409532
20	एफ.डी. क्लोदिंग	44		89425
21	अम्ब्रेला	8	509272	1769846
22	एस.पी. एसिड	2		24000
23	पॉली. मोने	132	248851	803944
24	एम.एम. टेप्स	140		164700
25	एम. क्लाथ टी	625		25000000
26	पी. फ्रैब्रिक	256	408517	1496082
27	पी. फ्रैब्रिक	256	399740	1463940
28	पी. फ्रैब्रिक	256	400219	1465693
29	वैफर	10	588	8609
30	कास्मेटिक्स	816		397948
31	कास्मेटिक्स	1		498554
32	कास्मेटिक्स	763		126293
33	एमपी4 ईयर फोन	39	19063	74917
34	फोटोकापी	13		57487
35	कम्प्यूटर फोटोकापी	1	520	1465
36	ओलड एण्ड	1	667	2338

क्रम सं.	वस्तु	ईकाई का नाम	सीमा शुल्क (₹)	मूल्य + शुल्क (₹)
37	यूज्ड ओलड एण्ड	1	633	2267
38	यूज्ड ओलड एण्ड	1	686	2456
39	यूज्ड ओलड एण्ड	1	524	1876
40	यूज्ड ओलड एण्ड	1	660	2363
41	यूज्ड ओलड एण्ड सिन रैग	522		372343
42	ओलड एण्ड सिन रैग	468		394813
43	ओलड एण्ड सिन रैग	61		396785
44	ओलड एण्ड सिन रैग	59		389501
45	ओलड एण्ड सिन रैग	54		438498
46	ओलड एण्ड सिन रैग	76		427705
		जोड़	19,89,940	11,17,03,777