

परिशिष्ट

परिशिष्ट 1.1
(सन्दर्भ: कड़िका 1.7.1, पृष्ठ 10)
30 जून 2011 को बकाया निरीक्षण प्रतिवेदनों की वर्षवार स्थिति

क्रम संख्या	विभाग	वर्ष 2006 तक		2006-07		2007-08		2008-09		2009-10		2010-11		योग	
		नि.प्र.	कड़िका	नि.प्र.	कड़िका	नि.प्र.	कड़िका	नि.प्र.	कड़िका	नि.प्र.	कड़िका	नि.प्र.	कड़िका	नि.प्र.	कड़िका
1.	पंचायत एवं ग्रामीण विकास	26	34	24	55	25	50	26	96	16	92	24	156	141	483
2.	श्रम	135	276	10	19	1	1	18	60	31	103	4	14	199	473
3.	विधि एवं विधायी कार्य	287	435	42	107	22	41	01	02	18	47	36	103	406	735
4.	ऊर्जा	11	14	0	0	0	0	0	0	01	02	0	0	12	16
5.	सामान्य प्रशासन	187	453	45	125	34	112	27	111	18	26	62	286	373	1113
6.	लोक स्वास्थ्य एवं परिवार कल्याण	272	445	79	179	107	302	115	376	73	300	85	481	731	2083
7.	राजस्व	146	326	3	4	9	21	9	15	7	24	4	14	178	404
8.	जन सम्पर्क	28	38	7	14	3	11	3	12	7	11	3	9	51	95
9.	पंचायत एवं समाज कल्याण	240	469	6	25	17	49	28	120	15	45	28	122	334	830
10.	वित्त	63	120	6	6	7	11	17	24	10	14	17	33	120	208
11.	शिक्षा	1356	2972	110	308	109	279	117	457	105	358	102	623	1899	4997
12.	महिला एवं बाल विकास	0	0	97	160	0	0	55	63	83	270	85	412	320	905
13.	योजना, आर्थिकी एवं सांख्यिकी	76	262	19	88	3	8	3	9	5	19	9	51	115	437
14.	पर्यटन	4	13	1	5	0	0	1	7	1	8	0	0	7	33
15.	पशुपालन	138	253	21	71	13	45	20	80	27	94	37	172	256	715
16.	मत्स्य पालन	30	63	0	0	2	5	9	24	15	56	3	4	59	152
17.	उद्योगिकी	137	306	0	0	8	27	7	7	32	187	23	113	207	640
18.	नगरीय प्रशासन	39	74	4	5	30	90	17	95	10	48	10	56	110	368
19.	पुनर्वास	27	73	0	0	1	2	0	0	2	6	6	20	36	101
20.	कृषि	234	394	52	131	88	228	56	176	75	345	64	307	569	1581
21.	वाणिज्य कर	163	274	9	18	9	17	1	1	2	3	15	45	199	358
22.	नर्मदा घाटी विकास प्राधिकरण	47	76	3	8	8	20	9	12	2	7	6	27	75	150
23.	उद्योग	96	255	19	64	0	0	08	21	12	45	29	105	164	490
24.	पुस्तक एवं संग्रहालय	31	54	02	07	01	03	01	02	10	21	05	16	50	103
25.	कुटीर तथा ग्रामोद्योग	159	386	11	46	9	38	8	28	15	62	15	61	217	621
26.	फर्म एवं समितियां	2	3	01	02	0	0	0	0	02	04	01	01	6	10

31 मार्च 2011 को समाप्त वर्ष हेतु लेखापरीक्षा प्रतिवेदन (सिविल)

क्रम संख्या	विभाग	वर्ष 2006 तक		2006-07		2007-08		2008-09		2009-10		2010-11		योग	
		नि.प्र.	कड़िका	नि.प्र.	कड़िका	नि.प्र.	कड़िका	नि.प्र.	कड़िका	नि.प्र.	कड़िका	नि.प्र.	कड़िका	नि.प्र.	कड़िका
27.	खनन	13	25	01	04	0	0	01	02	01	01	03	11	19	43
28.	जेल	46	120	28	44	19	39	08	13	15	65	14	40	130	321
29.	गृह	192	317	2	4	48	78	55	181	29	69	28	86	354	735
30.	आदिम जाति	176	389	15	28	65	128	50	105	79	222	107	422	492	1294
31.	सहकारिता	178	577	0	0	7	41	8	46	14	71	2	13	209	748
32.	आवास एवं पर्यावरण	124	260	25	43	16	82	21	86	22	84	12	63	220	618
33.	आयाकट	23	46	0	0	0	0	0	0	1	3	0	0	24	49
34.	विविध विभाग	112	284	11	17	18	36	15	65	18	57	18	48	192	507
35.	लोक निर्माण	693	2759	78	409	87	507	82	439	76	558	67	412	1083	5084
36.	जल संसाधन	845	2435	121	545	137	598	127	558	111	577	95	455	1436	5168
37.	लोक स्वास्थ्य यांत्रिकी	288	866	56	211	57	256	70	328	63	383	60	308	594	2352
38.	नर्मदा घाटी विकास	124	296	23	49	30	71	30	88	28	77	32	98	267	679
39.	पंचायत एवं ग्रामीण विकास (एम.पी.आर.आर.डी.ए.)	71	346	34	156	52	237	51	248	60	321	33	205	301	1513
40.	आवास एवं पर्यावरण (सी.पी.ए.)	121	335	14	34	12	36	9	28	13	55	9	37	178	525
41.	भोपाल गैस (आर एण्ड आर) निर्माण संभाग	11	25	1	1	1	1	0	0	1	4	1	5	15	36
42.	वन	151	225	21	36	38	68	59	128	83	248	37	132	389	837
	योग	7102	17373	1001	3028	1093	3538	1142	4113	1208	4992	1191	5566	12737	38610

परिशिष्ट 1.2
(सन्दर्भ: कंडिका 1.7.3, पृष्ठ 10)
30 सितंबर 2011 को लंबित विभागीय उत्तरों के विवरण

क्रम संख्या	विभाग	1999-2000	2003-04	2004-05	2005-06	2006-07	2007-08	2008-09	2009-10	योग
1.	पशुपालन विभाग	-	-	-	-	-	-	-	2	2
2.	संस्कृति विभाग	-	-	-	-	-	-	-	1	1
3.	किसान कल्याण एवं कृषि विकास विभाग	-	-	-	-	-	-	1	1	2
4.	वित्त विभाग	1	-	-	-	-	1	1	-	3
5.	खाद्य एवं नागरिक आपूर्ति विभाग	-	-	-	1	-	-	-	-	1
6.	उच्च शिक्षा विभाग	-	-	-	-	-	-	-	1	1
7.	आवास एवं पर्यावरण विभाग	-	-	-	-	-	-	1	-	1
8.	श्रम विभाग	-	-	-	-	-	-	-	1	1
9.	चिकित्सा शिक्षा विभाग	-	-	-	-	-	-	-	2	2
10.	पंचायत एवं ग्रामीण विकास विभाग	-	-	-	1	-	1	2	-	4
11.	योजना, आर्थिक एवं सांख्यिकी विभाग	-	-	-	-	-	-	-	1	1
12.	लोक स्वास्थ्य एवं परिवार कल्याण विभाग	-	-	-	-	-	-	3	3	6
13.	राजस्व विभाग	-	-	-	-	-	-	1	-	1
14.	अनुसूचित जाति एवं अनुसूचित जनजाति कल्याण विभाग	-	-	-	-	-	-	-	1	1
15.	स्कूल शिक्षा विभाग	-	-	-	-	-	3	1	-	4
16.	नगरीय प्रशासन एवं विकास विभाग	-	-	-	-	-	-	1	1	2
17.	लोक निर्माण	-	3	2	5	2	2	3	1	18
18.	जल संसाधन	-	-	-	2	1	2	-	7	12
19.	लोक स्वास्थ्य यांत्रिकी	-	-	-	-	1	-	-	-	1
20.	नर्मदा घाटी विकास विभाग	-	-	-	-	-	4	1	1	6
21.	पंचायत एवं ग्रामीण विकास विभाग (एम.पी.आर.आर.डी.ए.)	-	-	-	-	1	2	1	1	5
22.	अनुसूचित जाति/अनुसूचित जनजाति कल्याण (टी.एस.पी.)	-	-	-	-	-	1	-	-	1
	योग	1	3	2	9	5	16	16	24	76

परिशिष्ट 1.3

(सन्दर्भ: कंडिका 1.7.4, पृष्ठ 11)

30 सितंबर 2011 को लोक लेखा समिति में चर्चा हेतु लंबित कंडिकाएं

क्रम संख्या	विभाग	2003-04	2004-05	2005-06	2006-07	2007-08	2008-09	2009-10	योग
1.	पशुपालन विभाग	-	-	-	-	-	-	2	2
2.	संस्कृति विभाग	-	-	-	-	-	-	1	1
3.	किसान कल्याण एवं कृषि विकास विभाग	-	-	-	-	-	1	1	2
4.	गृह विभाग	-	-	-	1	-	1	-	2
5.	विधि एवं विधायी कार्य विभाग	-	-	-	-	-	1	-	1
6.	चिकित्सा शिक्षा विभाग	-	-	-	-	-	1	1	2
7.	पंचायत एवं ग्रामीण विकास विभाग	-	-	-	-	2	-	-	2
8.	लोक स्वास्थ्य एवं परिवार कल्याण विभाग	-	-	-	-	-	3	2	5
9.	राजस्व विभाग	-	-	-	-	-	2	-	2
10.	अनुसूचित जनजाति एवं अनुसूचित जाति कल्याण विभाग	-	-	2	-	1	-	1	4
11.	स्कूल शिक्षा विभाग	-	-	-	-	2	1	-	3
12.	नगरीय प्रशासन एवं विकास विभाग	-	-	-	-	-	1	1	2
13.	लोक निर्माण विभाग	2	1	4	-	-	3	-	10
14.	जल संसाधन	1	2	1	-	2	3	7	16
15.	नर्मदा घाटी विकास विभाग	1	2	-	-	-	1	-	4
16.	लोक स्वास्थ्य यांत्रिकी विभाग	-	-	-	1	-	1	-	2
17.	पंचायत एवं ग्रामीण विकास (एम.पी.आर. आर.डी.ए.)	-	-	-	-	1	1	1	3

क्रम संख्या	विभाग	2003-04	2004-05	2005-06	2006-07	2007-08	2008-09	2009-10	योग
18.	अनुसूचित जाति/ अनुसूचित जनजाति कल्याण (टी.एस.पी.)	-	-	-	-	1	-	-	1
19.	वन	-	-	-	2	-	-	-	2
योग		4	5	7	4	9	20	17	66

परिशिष्ट 1.4

(सन्दर्भ: कंडिका 1.7.5, पृष्ठ 11)

लेखापरीक्षा प्रतिवेदन की कंडिकाएं/समीक्षाएं जिन पर लोक लेखा समिति के प्रतिवेदनों पर सितंबर 2011 तक विभागीय कार्यवाही टिप्पणियां (ए.टी.एन.) लंबित थीं, की वर्षवार एवं विभागवार स्थिति दर्शाने वाला विवरण पत्रक

विभाग	लेखापरीक्षा प्रतिवेदन का वर्ष																				योग	
	1986-87	1987-88	1988-89	1989-90	1990-91	1991-92	1992-93	1993-94	1994-95	1995-96	1996-97	1997-98	1998-99	1999-2000	2000-01	2001-02	2002-03	2003-04	2004-05	2005-06		2006-07
लोक स्वास्थ्य एवं परिवार कल्याण	5	7	8	3	-	-	6	-	1	-	4	-	-	2	5	-	2	3	1	-	-	47
राजस्व	-	3	-	-	-	-	-	1	-	-	3	1	4	1	-	2	-	1	1	-	1	18
चिकित्सा शिक्षा	-	-	-	-	-	-	-	-	-	-	3	1	-	-	-	1	-	-	-	1	-	6
सहकारिता	-	-	-	-	-	-	-	-	-	-	-	-	4	4	-	2	1	-	-	-	-	11
स्कूल शिक्षा	-	-	-	-	1	3	2	4	3	4	-	4	-	1	2	1	-	1	-	1	1	28
कृषि	-	2	-	2	2	3	4	1	-	-	-	-	-	-	1	-	3	-	2	1	-	21
आवास एवं पर्यावरण	1	-	-	-	-	1	-	-	-	1	-	-	-	1	1	1	-	-	-	-	1	7
शहरी कल्याण	-	-	-	-	1	-	1	-	-	-	-	-	-	2	-	-	-	-	-	-	-	4
जनसंपर्क	-	-	-	-	-	-	-	-	-	-	-	-	-	-	-	-	1	-	-	-	-	1
समाज कल्याण	-	-	-	1	-	-	-	-	-	-	-	-	1	-	-	-	-	-	-	-	-	2
महिला एवं बाल विकास	2	-	-	-	1	-	-	-	-	-	-	1	-	-	1	-	-	-	1	-	-	6
पशुपालन	-	-	-	-	2	-	-	-	1	2	-	-	1	-	-	-	-	-	1	-	-	7
श्रम एवं रोजगार	-	-	-	1	1	-	-	-	-	-	-	1	-	-	-	-	-	1	-	-	-	4
जेल	-	-	-	-	-	-	-	-	3	-	-	-	-	-	-	-	-	-	-	2	1	6
ग्रामोद्योग	-	-	-	-	-	-	-	-	1	-	1	-	-	-	1	-	-	-	-	-	-	3
तकनीकी शिक्षा	-	-	-	-	-	-	-	-	-	-	-	-	-	-	1	-	1	-	-	-	-	2
उच्च शिक्षा	-	-	-	-	-	-	-	-	-	-	-	-	-	-	2	-	1	-	-	-	1	4
जनशक्ति नियोजन	-	-	-	-	2	-	-	-	-	-	-	-	-	-	-	-	-	-	-	-	-	2
मत्स्य पालन	-	-	-	-	-	-	-	-	-	-	1	-	-	-	-	-	1	-	-	-	-	2
अनुसूचित जनजाति/अनुसूचित जाति कल्याण	-	-	2	-	2	-	-	4	4	-	3	1	1	-	-	1	-	-	3	-	-	21
उद्योग	-	-	2	-	-	-	3	-	-	4	-	3	-	-	-	-	-	-	1	-	-	13
सामान्य प्रशासन	-	-	-	-	-	-	-	-	-	-	-	2	-	-	1	-	-	-	-	-	-	3
वाणिज्यिक कर	-	-	-	-	-	-	-	-	-	-	-	-	-	-	1	-	-	-	-	-	-	1

विभाग	लेखापरीक्षा प्रतिवेदन का वर्ष																				योग	
	1986-87	1987-88	1988-89	1989-90	1990-91	1991-92	1992-93	1993-94	1994-95	1995-96	1996-97	1997-98	1998-99	1999-2000	2000-01	2001-02	2002-03	2003-04	2004-05	2005-06		2006-07
आयाकट	1	-	-	-	1	-	-	-	-	-	-	-	-	-	-	-	-	-	-	-	-	2
नगरीय प्रशासन	-	-	-	-	-	-	-	-	-	-	-	-	-	1	-	-	1	-	-	-	-	2
संस्कृति	1	-	-	-	1	-	-	-	-	-	-	-	-	-	-	-	-	-	-	-	-	2
पुनर्वास	-	-	-	-	-	-	-	-	-	-	-	1	-	-	-	-	-	-	1	-	-	2
खाद्य, नागरिक आपूर्ति तथा उपभोक्ता संरक्षण	-	-	-	-	-	-	1	-	-	-	-	-	1	-	-	-	-	-	-	-	-	2
डेयरी विकास	-	-	-	-	1	-	-	1	-	-	-	-	1	-	-	-	-	-	-	-	-	3
वित्त	-	-	-	-	-	-	-	-	-	-	1	-	-	-	-	-	-	-	-	-	-	1
गृह पुलिस	-	-	-	-	1	-	-	-	-	-	1	-	-	-	1	-	-	-	-	-	-	3
भोपाल गैस दुर्घटना (राहत एवं पुनर्वास)	-	-	-	-	1	-	-	-	-	-	1	1	-	-	-	1	-	-	-	-	-	4
पंचायत एवं ग्रामीण विकास	-	2	-	4	2	3	-	-	7	-	9	13	4	5	-	3	-	-	-	-	-	52
लोक निर्माण	4	2	6	4	4	3	2	3	3	2	7	5	9	-	8	1	7	-	-	-	-	70
जल संसाधन	25	-	30	13	13	13	2	6	4	5	4	3	7	5	2	2	4	-	-	-	-	138
लोक स्वास्थ्य यांत्रिकी	1	1	2	7	2	-	2	1	4	2	2	1	3	1	2	2	3	-	-	-	-	36
नर्मदा घाटी विकास	-	-	1	-	-	1	2	3	3	2	1	1	1	1	-	2	2	2	3	-	-	25
आवास एवं पर्यावरण (पूँजीगत परियोजना निर्माण कार्य)	-	-	-	-	1	2	-	-	1	1	2	4	-	1	1	-	-	-	-	-	-	13
भोपाल गैस राहत (निर्माण कार्य)	-	-	-	-	-	-	-	3	-	1	-	1	-	-	-	-	-	-	-	-	-	5
सिविल वन	-	-	-	-	-	-	-	-	-	-	-	-	-	-	-	2	1	1	-	1	2	7
योग	40	17	51	35	39	29	25	27	35	24	42	44	38	25	30	20	29	9	14	6	7	586

परिशिष्ट 2.1
(सन्दर्भ: कंडिका 2.1.6, पृष्ठ 19)
भू-अर्जन तथा आबंटन के जिलावार विवरण

(क्षेत्र हैक्टेयर में)

क्रम संख्या	जिले का नाम	अर्जित निजी भूमि	आबंटित/पट्टे पर दी गई सरकारी भूमि
1	अनूपपुर	1615.841	328.459
2	बड़वानी	1680.633	27.177
3	भोपाल	2215.02	727.732
4	होशंगाबाद	91.841	1.430
5	छिंदवाड़ा	2199.875	29.459
6	इंदौर	468.588	20.660
7	झाबुआ	327.51	0.839
8	कटनी	937.970	25.16
9	खरगोन	4639.350	24.63
10	मंदसौर	630.356	6.777
11	नीमच	151.930	1.83
12	रतलाम	489.880	14.236
13	सिंगरौली	3957.831	1549.483
	योग	19406.625	2757.872

परिशिष्ट 2.2

(सन्दर्भ: कडिका 2.1.7.1, पृष्ठ 21)

भू-अर्जन अधिनियम की धारा 4(1), 6 एवं 11 के प्रावधानों का पालन किए बिना भूमि का आधिपत्य दर्शाने वाला विवरण पत्रक

(₹ लाख में)

क्रम संख्या	जिले का नाम	भू-अर्जन अधिकारी का नाम	भू-अर्जन प्रकरण संख्या	विभाग का नाम	ग्राम	क्षेत्र हैक्टियर में	भूमि के आधिपत्य का दिनांक	अधिसूचना दिनांक (धारा 4(1) के अधीन)	अवार्ड का दिनांक	निर्णीत क्षतिपूर्ति राशि	भुगतान न की गई राशि
1	होशंगाबाद	होशंगाबाद	02/A-82/04-05	लोक निर्माण विभाग	बैखेड़ी	0.985	मई-2001	05.08.05	02.01.08	13.25	निरंक
	"	"	01/A-82/04-05	"	सनवाल खेड़ा	0.583	अप्रैल 2000	"	26.03.07	1.78	निरंक
2	"	इटारसी	04/A-82/07-08	तवा परियोजना	जामनी	1.017	धारा 4(1) के अंतर्गत अधिसूचना दिनांक से पूर्व निर्मित	20.02.09	7.10.10	3.98	3.98
3	"	"	03/A-82/07-08	"	कुकड़ी	2.137	"	13.02.09	28.09.10	8.43	8.43
4	"	"	01/A-82/03-04	लोक निर्माण विभाग	रिसालपुर	4.777	85-86	01.07.05	28.12.07	26.27	2.35 (राशि क्रम संख्या 4 एवं 5 के प्रकरणों से संबंधित है)
5	"	"	02/A-82/03-04	लोक निर्माण विभाग	घोखेड़ा	0.785	धारा 4(1) के अंतर्गत अधिसूचना दिनांक से पूर्व	01.07.05	11.01.08	4.23	-
6	"	सिवनी मालवा	01/A-82/94-95	लोक निर्माण विभाग	छतर खेड़ा	0.157	97-98	27.05.05	07.10.06	0.72	0.72
7	"	"	03/A-82/94-95	लोक निर्माण विभाग	गुरादिया जट	0.277	धारा 4(1) के अंतर्गत अधिसूचना दिनांक से पूर्व	27.05.05	14.12.06	1.71	1.71
8	"	"	02/A-82/94-95	लोक निर्माण विभाग	चौकीहारवंश	0.202	"	27.05.05	7.09.07	1.04	1.04
9	"	पिपरिया	05/A-82/07-08	लोक निर्माण विभाग	धारियाकिशोर	0.226	"	15.08.08	21.07.10	1.16	0.64
10	होशंगाबाद	सोहागपुर	03/A-82/05-06	तवा परियोजना	रनमौथा	2.618	10.11.89	16.05.08	07.01.11	9.79	निरंक

31 मार्च 2011 को समाप्त वर्ष हेतु लेखापरीक्षा प्रतिवेदन (सिविल)

क्रम संख्या	जिले का नाम	भू-अर्जन अधिकारी का नाम	भू-अर्जन प्रकरण संख्या	विभाग का नाम	ग्राम	क्षेत्र हैक्टयर में	भूमि के आधिपत्य का दिनांक	अधिसूचना दिनांक (धारा 4(1) के अधीन)	अवार्ड का दिनांक	निर्णीत क्षतिपूर्ति राशि	भुगतान न की गई राशि
				परियोजना							
11	"	"	04/A-82/05-06	"	काजलखेड़ी	2.132	10.11.89	09.05.08	07.01.11	7.61	निरंक
12	"	पिपरिया	14/A-82/07-08	डब्ल्यू. आर. डी.	सिवनी	0.793	धारा 4(1) के अंतर्गत अधिसूचना दिनांक से पूर्व	16.05.08	14.10.09	4.03	निरंक
	योग					16.689				84.00	18.87

परिशिष्ट 2.3

(संदर्भ: कंडिका 2.1.7.2, पृष्ठ 21)

धारा 6 के अंतर्गत विलंब से घोषणा के कारण व्यपगत प्रकरण दर्शाने वाला विवरण पत्रक

क्रम संख्या	जिले का नाम	भू-अर्जन अधिकारी का नाम	भू-अर्जन प्रकरण संख्या	विभाग का नाम	क्षेत्र हैक्टेयर में	धारा 4(1) के अंतर्गत अधिसूचना का दिनांक	धारा 6 के अंतर्गत घोषणा दिनांक	क्षतिपूर्ति राशि (₹ लाख में)
01	बड़वानी	सेंधवा	2/A-82/06-07	लोक निर्माण विभाग	0.465	11.05.07	23.01.09	0.82
02	होशंगाबाद	इटारसी	4/A-82/07-08	तवा परियोजना	1.017	20.02.09	16.04.10	3.98
03	"	पिपरिया	5/A-82/07-08	लोक निर्माण विभाग	0.226	15.08.08	25.12.09	1.16
04	झाबुआ	झाबुआ	1/A-82/07-08	गेल	4.48	14.02.08	06.03.09	47.81
05	खरगोन	महेश्वर जल विद्युत परियोजना	2/A-82/07-08	महेश्वर जल विद्युत परियोजना	28044 वर्ग मीटर (2.80 हैक्टेयर)	06.03.08	27.03.09	1286.23
06	"	"	7/A-82/07-08	"	11563 वर्ग मीटर (1.156 हैक्टेयर)	15.10.08	05.11.09	627.69
योग					10.144			1967.69

परिशिष्ट 2.4

(संदर्भ: कंडिका 2.1.7.3, पृष्ठ 22)

कार्यवाहियों में माने गये व्यपगत दर्शाने वाला विवरण पत्रक

जिले का नाम	भू-अर्जन अधिकारी का नाम	भू-अर्जन प्रकरण संख्या	विभाग का नाम	उद्देश्य	धारा 4(1) के अंतर्गत अधिसूचना का दिनांक	धारा 6 के अंतर्गत घोषणा दिनांक	विभाग द्वारा जमा की गई राशि (₹ में)
भोपाल	हुजूर	1/A-82/06-07	भोपाल विकास प्राधिकरण	रक्षा विहार तृतीय चरण	अनुपलब्ध	17.11.08	1300350
		2/A-82/06-07	भोपाल विकास प्राधिकरण	रक्षा विहार चतुर्थ चरण	अनुपलब्ध	17.11.08	680000
		3/A-82/06-07	भोपाल विकास प्राधिकरण	एन.आर.आई. आवास योजना	11.01.08	अनुपलब्ध	750000
		1/A-82/07-08	डब्ल्यू.आर.डी.	धमनियां तालाब योजना	01.02.08	04.04.08	2318500
		7/A-82/07-08	लोक निर्माण विभाग	टिल्लाखेड़ी	12.09.08	अनुपलब्ध	100000
		13/A-82/07-08	डब्ल्यू.आर.डी.	धमनियां तालाब योजना	26.09.08	09.01.09	अनुपलब्ध
		5/A-82/07-08	डब्ल्यू.आर.डी.	घोड़ा पछाड़ लघु नहर-2	18.07.08	20.02.09	अनुपलब्ध
		6/A-82/07-08	डब्ल्यू.आर.डी.	घोड़ा पछाड़ लघु नहर-4	18.07.08	20.02.09	अनुपलब्ध
		4/A-82/07-08	डब्ल्यू.आर.डी.	घोड़ा पछाड़ लघु नहर-3	18.07.08	20.02.09	अनुपलब्ध
	गोविंदपुरा	5/A-82/07-08	नगर निगम, भोपाल	मल-जल प्रवाह दमखेड़ा	30.05.08	07.01.09	1755000
		6/A-82/07-08	नगर निगम, भोपाल	मल-जल प्रवाह करारिया	13.06.08	12.09.08	2290000
योग							9193850

परिशिष्ट 2.5
(संदर्भ: कड़िका 2.1.7.4, पृष्ठ 23)
अवनिर्धारित क्षतिपूर्ति को दर्शाने वाला विवरण पत्रक

(₹ लाख में)

क्रम संख्या	जिले का नाम	अर्जन करने वाले विभाग का नाम	भू-अर्जन अधिकारी का नाम	भू-अर्जन प्रकरण संख्या	हैक्टियर में क्षेत्र	प्रदत्त क्षतिपूर्ति (बाजार मूल्य+ बाजार मूल्य के 12% की दर से अतिरिक्त क्षतिपूर्ति+बाजार मूल्य के 30% की दर से मुआवजा)	दी जाने वाली क्षतिपूर्ति (बाजार मूल्य+ बाजार मूल्य के 12% की दर से अतिरिक्त क्षतिपूर्ति+बाजार मूल्य के 30% की दर से मुआवजा)	दी गयी क्षतिपूर्ति की राशि घटाएं	भूमि के बाजार मूल्य के अवनिर्धारण के कारण
1	बड़वानी	नर्मदा घाटी विकास प्राधिकरण परियोजनाएं	लोअर गोर्ड परियोजना बड़वानी	1/A-82/09-10	120.715	617.37	639.67	22.3	सकाल्दा कमान क्षेत्र के विक्रय आंकड़े अधिसूचना वर्ष के पूर्व के वित्तीय वर्ष तथा अधिसूचना के दिनांक यथा 03.07.09 तक अधिसूचना वर्ष के भी दोनों हेतु लिये गये थे जबकि केवल पिछले वित्त वर्ष यथा 2008-09 के लिए जाने थे।
2	"	"	"	8/A-82/08-09	57.102	251.67	263.7	12.03	सकाल्दा कमान क्षेत्र के विक्रय आंकड़े अधिसूचना वर्ष के पूर्व के वित्तीय वर्ष तथा अधिसूचना के दिनांक यथा 25.07.09 तक अधिसूचना वर्ष के भी दोनों हेतु लिये गये थे जबकि केवल पिछले वर्ष 2008-09 के लिए जाने थे।
3	"	"	"	9/A-82/08-09	288.975	1494.02	1536.22	42.2	असिंचित भूमि के लिए सकाल्दा कमान क्षेत्र की दर ₹ 248102/- के स्थान पर ₹ 232546/- ली गयी थी।
4	"	"	"	7/A-82/08-09	11.93	37.85	41.42	3.57	सकाल्दा कमान क्षेत्र के विक्रय आंकड़े अधिसूचना वर्ष के पूर्व के वित्तीय वर्ष तथा अधिसूचना के दिनांक यथा 03.07.09 तक अधिसूचना वर्ष के भी

क्रम संख्या	जिले का नाम	अर्जन करने वाले विभाग का नाम	भू-अर्जन अधिकारी का नाम	भू-अर्जन प्रकरण संख्या	हेक्टेयर में क्षेत्र	प्रदत्त क्षतिपूर्ति (बाजार मूल्य+ बाजार मूल्य के 12% की दर से अतिरिक्त क्षतिपूर्ति+बाजार मूल्य के 30% की दर से मुआवजा)	दी जाने वाली क्षतिपूर्ति (बाजार मूल्य+ बाजार मूल्य के 12% की दर से अतिरिक्त क्षतिपूर्ति+बाजार मूल्य के 30% की दर से मुआवजा)	दी गयी क्षतिपूर्ति की राशि घटाएं	भूमि के बाजार मूल्य के अवनिर्धारण के कारण
									दोनों हेतु लिये गये थे जबकि केवल पिछले वर्ष यथा 2008-09 के लिए जाने थे।
5	बड़वानी	नर्मदा घाटी विकास प्राधिकरण परियोजनाएं	एस.एस.पी., बड़वानी	11/A-82/03-04	9.129	13.54	30.86	17.32	सकाल्दा कमान क्षेत्र और संबंधित ग्राम के विक्रय आंकड़े अधिसूचना दिनांक के पूर्व के तीन वर्षों यथा 2001-02 से 2003-04 के लिए गए थे और बाजार मूल्य का आकलन लगान के औसत विक्रय मूल्य प्रति रूपये पर किया गया था जबकि यह नर्मदा घाटी विकास प्राधिकरण के अनुदेशों के अनुसार केवल पिछले वर्ष यथा 2003-04 हेतु लिया जाना था।
6	"	"	बड़वानी	10/A-82/2008-09	157.504	612.26	626.58	14.32	पथदर्शक दर 2009-10 के स्थान पर 2008-09 की ली गई थी और सकाल्दा कमान क्षेत्र की दर 2008-09 के स्थान पर केवल 01.04.08 से 03.07.09 के विक्रय आंकड़ों के औसत पर परिगणित किए गए थे जिससे अतिरिक्त क्षतिपूर्ति का कम परिगणन हुआ।
7	खरगोन	"	इंदिरा सागर परियोजना (नहर)	54/A-82/07-08	17.177	43.07	51.1	8.03	भूमि का बाजार मूल्य अधिसूचना दिनांक के तीन वर्ष पूर्व के औसत विक्रय आंकड़ों के आधार पर निर्धारित किया गया था जबकि अधिसूचना दिनांक के समीप के विक्रय आंकड़े परिगणन हेतु

क्रम संख्या	जिले का नाम	अर्जन करने वाले विभाग का नाम	भू-अर्जन अधिकारी का नाम	भू-अर्जन प्रकरण संख्या	हेक्टेयर में क्षेत्र	प्रदत्त क्षतिपूर्ति (बाजार मूल्य+ बाजार मूल्य के 12% की दर से अतिरिक्त क्षतिपूर्ति+बाजार मूल्य के 30% की दर से मुआवजा)	दी जाने वाली क्षतिपूर्ति (बाजार मूल्य+ बाजार मूल्य के 12% की दर से अतिरिक्त क्षतिपूर्ति+बाजार मूल्य के 30% की दर से मुआवजा)	दी गयी क्षतिपूर्ति की राशि घटाएं	भूमि के बाजार मूल्य के अवनिर्धारण के कारण
									लिए जाने थे।
8	खरगोन	नर्मदा घाटी विकास प्राधिकरण परियोजनाएं	भू-अर्जन अधिकारी/ राजस्व अधिकारी अपरवेड़ा परियोजना भिकनगांव	06/A-82/05-06	37.973	65.98	72.25	6.27	तदैव
9	"	"	"	09/A-82/05-06	48.641	75.4	91.66	16.26	भूमि का बाजार मूल्य अधिसूचना दिनांक के तीन वर्ष पूर्व के औसत विक्रय आंकड़ों के आधार पर निर्धारित किया गया था जबकि अधिसूचना दिनांक के समीप के विक्रय आंकड़े परिगणन हेतु लिए जाने थे जिससे क्षतिपूर्ति का कम परिगणन हुआ।
योग				9 प्रकरण	749.146	3211.16	3353.46	142.3	
10	भोपाल	डब्ल्यू.आर.डी.	हुजूर	11/A-82/07-08	26.3	156.9	170.01	13.11	बाजार मूल्य अधिसूचना दिनांक अर्थात 26.09.08 से एक वर्ष पूर्व के विक्रय आंकड़ों के औसत विक्रय मूल्य पर निर्धारित किया जाना था। परंतु 19.09.07 एक विक्रय दिनांक त्रुटिपूर्ण ढंग से बाजार मूल्य निर्धारित करने हेतु लिया गया और

क्रम संख्या	जिले का नाम	अर्जन करने वाले विभाग का नाम	भू-अर्जन अधिकारी का नाम	भू-अर्जन प्रकरण संख्या	हेक्टेयर में क्षेत्र	प्रदत्त क्षतिपूर्ति (बाजार मूल्य+ बाजार मूल्य के 12% की दर से अतिरिक्त क्षतिपूर्ति+बाजार मूल्य के 30% की दर से मुआवजा)	दी जाने वाली क्षतिपूर्ति (बाजार मूल्य+ बाजार मूल्य के 12% की दर से अतिरिक्त क्षतिपूर्ति+बाजार मूल्य के 30% की दर से मुआवजा)	दी गयी क्षतिपूर्ति की राशि घटाएं	भूमि के बाजार मूल्य के अवनिर्धारण के कारण
									अन्य संपत्ति का मूल्य भी परिगणन में ध्यान में नहीं रखा गया।
11	छिंदवाड़ा	डब्ल्यू.आर.डी.	छिंदवाड़ा	20/A-82/07-08	17.175	64.22	104.61	40.39	मिट्टी के विभिन्न संवर्गों के लिए विक्रय मूल्य सराह लगान एवं मिशल बंदोबस्त में उल्लेखित लगान तथा मिट्टी की किस्म के आधार पर निर्धारित किया गया था। इसमें अधिसूचना दिनांक के एक वर्ष पूर्व के संबंधित ग्राम के विक्रय आंकड़ों का ध्यान रखा गया था जबकि विक्रय मूल्य अधिसूचना दिनांक के समीप के विक्रय आंकड़ों के आधार पर निर्धारित किया जाना था।
12	"	"	पांडुर्ना	01/A-82/06-07	27.976	50.52	82.46	31.94	तदैव
13	"	"	अमरवारा	12/A-82/06-07	28.945	57.87	74.47	16.6	तदैव
14	"	"	सौंसर	2/A-82/06-07	15.355	39.82	58.19	18.37	मिट्टी के विभिन्न संवर्गों के लिये विक्रय मूल्य अधिसूचना दिनांक से पांच वर्ष पूर्व के संबंधित ग्राम के विक्रय आंकड़ों को ध्यान में रख कर सराह लगान तथा मिशल बंदोबस्त में उल्लेखित लगान तथा मिट्टी की किस्म के आधार पर निर्धारित किया गया था। जबकि बाजार मूल्य अधिसूचना दिनांक के निकट के विक्रय मूल्य के आधार पर

क्रम संख्या	जिले का नाम	अर्जन करने वाले विभाग का नाम	भू-अर्जन अधिकारी का नाम	भू-अर्जन प्रकरण संख्या	हेक्टेयर में क्षेत्र	प्रदत्त क्षतिपूर्ति (बाजार मूल्य+ बाजार मूल्य के 12% की दर से अतिरिक्त क्षतिपूर्ति+बाजार मूल्य के 30% की दर से मुआवजा)	दी जाने वाली क्षतिपूर्ति (बाजार मूल्य+ बाजार मूल्य के 12% की दर से अतिरिक्त क्षतिपूर्ति+बाजार मूल्य के 30% की दर से मुआवजा)	दी गयी क्षतिपूर्ति की राशि घटाएं	भूमि के बाजार मूल्य के अवनिर्धारण के कारण
									निश्चित किया जाना था।
15	इंदौर	डब्ल्यू.आर.डी	इंदौर	05/A-82/06-07	15.372	86.97	147.41	60.44	विक्रय मूल्य अधिसूचना दिनांक के तीन वर्ष पूर्व के औसत विक्रय आंकड़ों के आधार पर निश्चित किया गया था जबकि यह अधिसूचना दिनांक के निकट के विक्रय आंकड़ों के आधार पर निश्चित किया जाना था।
16	"	"	देपालपुर	03/A-82/06-07	0.539	1.33	1.44	0.11	तदैव
17	"	"	"	04/A-82/06-07	0.38	0.93	1.01	0.08	तदैव
18	"	"	"	01/A-82/06-07	69.981	249.97	275.28	25.31	तदैव
19	झाबुआ	"	थांदला	03/A-82/08-09	13.13	14.67	16.84	2.17	भूमि का बाजार मूल्य अधिसूचना दिनांक के समीप के विक्रय आंकड़े लेने के स्थान पर ग्राम के तीन वर्षों के विक्रय आंकड़ों के औसत के आधार पर निर्धारित किया गया था।
20	झाबुआ	"	"	2/A-82/07-08	13.46	14.31	17.79	3.48	तदैव
21	"	"	"	1/A-82/09-10	0.68	1.18	1.38	0.2	तदैव
22	"	"	"	2/A-82/09-10	1.65	2.41	2.65	0.24	तदैव

क्रम संख्या	जिले का नाम	अर्जन करने वाले विभाग का नाम	भू-अर्जन अधिकारी का नाम	भू-अर्जन प्रकरण संख्या	हेक्टेयर में क्षेत्र	प्रदत्त क्षतिपूर्ति (बाजार मूल्य+ बाजार मूल्य के 12% की दर से अतिरिक्त क्षतिपूर्ति+बाजार मूल्य के 30% की दर से मुआवजा)	दी जाने वाली क्षतिपूर्ति (बाजार मूल्य+ बाजार मूल्य के 12% की दर से अतिरिक्त क्षतिपूर्ति+बाजार मूल्य के 30% की दर से मुआवजा)	दी गयी क्षतिपूर्ति की राशि घटाएं	भूमि के बाजार मूल्य के अवनिर्धारण के कारण
23	झाबुआ	डब्ल्यू.आर.डी.	थांदला	1/A-82/07-08	14.21	20.19	24.82	4.63	भूमि का बाजार मूल्य अधिसूचना दिनांक के समीप के विक्रय आंकड़े लेने के स्थान पर अधिसूचना दिनांक के पूर्व के तीन वर्षों के विक्रय आंकड़े लेकर परिगणित औसत विक्रय मूल्य प्रति रूपये लगान के आधार पर निश्चित किया गया था।
24	"	"	पेटलावद	07/A-82/2007-08	5.06	21.23	21.75	0.52	भूमि का बाजार मूल्य अधिसूचना दिनांक के समीप के विक्रय आंकड़े लेने के स्थान पर ग्राम के तीन वर्षों के विक्रय आंकड़ों के औसत के आधार पर निश्चित किया गया था।
25	"	"	पेटलावद	15/A-82/2009-10	8.86	21.3	26.59	5.29	बाजार मूल्य अधिसूचना दिनांक के तीन वर्ष पूर्व के विक्रय आंकड़ों के औसत विक्रय मूल्य के आधार पर निश्चित किया गया था अधिसूचना के वर्ष यथा 2008-09 की मार्गदर्शक दर पर नहीं जैसा कि डब्ल्यू.आर.डी. के पत्र दिनांक 29.03.10 में अनुदेश दिए गए थे।
26	"	"	"	4/A-82/08-09	29.57	42.16	53.56	11.4	बाजार मूल्य अधिसूचना दिनांक के तीन वर्ष पूर्व के विक्रय आंकड़ों के औसत विक्रय मूल्य के आधार पर परिगणित किया गया था अधिसूचना दिनांक के निकट के विक्रय मूल्य पर नहीं।
27	"	"	झाबुआ	1/A-82/08-09	10.5	20.35	38.49	18.14	तदैव

क्रम संख्या	जिले का नाम	अर्जन करने वाले विभाग का नाम	भू-अर्जन अधिकारी का नाम	भू-अर्जन प्रकरण संख्या	हेक्टेयर में क्षेत्र	प्रदत्त क्षतिपूर्ति (बाजार मूल्य+ बाजार मूल्य के 12% की दर से अतिरिक्त क्षतिपूर्ति+बाजार मूल्य के 30% की दर से मुआवजा)	दी जाने वाली क्षतिपूर्ति (बाजार मूल्य+ बाजार मूल्य के 12% की दर से अतिरिक्त क्षतिपूर्ति+बाजार मूल्य के 30% की दर से मुआवजा)	दी गयी क्षतिपूर्ति की राशि घटाएं	भूमि के बाजार मूल्य के अवनिर्धारण के कारण
28	कटनी	डब्ल्यू.आर.डी.	कटनी	6/A-82/07-08	44.02	66.4	71.05	4.65	डब्ल्यू.आर.डी. के अनुदेश दिनांक 29.03.10 के अनुसार बाजार मूल्य अधिसूचना वर्ष यथा 2008-09 की मार्गदर्शक दर लेकर निश्चित किया जाना था परंतु वर्ष 2007-08 की मार्गदर्शक दर ली गई।
29	"	"	विजयराघवगढ़	7/A-82/09-10	4.26	8.05	8.95	0.9	बाजार मूल्य अधिसूचना वर्ष यथा 2010-11 की मार्गदर्शक दर की उपेक्षा करते हुए 2009-10 की मार्गदर्शक दर पर निश्चित किया गया।
30	"	"	"	2/A-82/09-10	14.79	31.18	34.57	3.39	बाजार मूल्य अधिसूचना वर्ष यथा 2010-11 की मार्गदर्शक दर की उपेक्षा करते हुए 2009-10 की मार्गदर्शक दर पर निश्चित किया गया।
31	"	"	"	4/A-82/09-10	3.85	8.94	9.86	0.92	बाजार मूल्य अधिसूचना वर्ष यथा 2010-11 की मार्गदर्शक दर की उपेक्षा करते हुए 2009-10 की मार्गदर्शक दर पर निश्चित किया गया।
32	"	"	बहोरीबंद	1/A-82/08-09	25.31	26.92	28.12	1.2	भूमि का बाजार मूल्य दो वर्षों यथा 2008-09 एवं 2009-10 की मार्गदर्शक दरों की औसत के आधार पर निश्चित की गई थी जबकि केवल 2009-10 की ही मार्गदर्शक दर ही लेनी थी।

क्रम संख्या	जिले का नाम	अर्जन करने वाले विभाग का नाम	भू-अर्जन अधिकारी का नाम	भू-अर्जन प्रकरण संख्या	हेक्टेयर में क्षेत्र	प्रदत्त क्षतिपूर्ति (बाजार मूल्य+ बाजार मूल्य के 12% की दर से अतिरिक्त क्षतिपूर्ति+बाजार मूल्य के 30% की दर से मुआवजा)	दी जाने वाली क्षतिपूर्ति (बाजार मूल्य+ बाजार मूल्य के 12% की दर से अतिरिक्त क्षतिपूर्ति+बाजार मूल्य के 30% की दर से मुआवजा)	दी गयी क्षतिपूर्ति की राशि घटाएं	भूमि के बाजार मूल्य के अवनिर्धारण के कारण
33	कटनी	डब्ल्यू.आर.डी.	धिमेरखेड़ा	2/A-82/09-10	43.84	43.44	61.53	18.09	भूमि का बाजार मूल्य अधिसूचना दिनांक के समीप के विक्रय आंकड़े लेने के स्थान पर एक वर्ष के विक्रय आंकड़ों के औसत के आधार पर निश्चित किया गया था।
34	खरगोन	"	खरगोन	03/A-82/07-08	36.193	99.83	132.5	32.67	भूमि का बाजार मूल्य अधिसूचना दिनांक के समीप के विक्रय आंकड़े लेने के स्थान पर पास के ग्राम के एक वर्ष के विक्रय आंकड़ों के औसत के आधार पर निश्चित किया गया था और अतिरिक्त क्षतिपूर्ति का परिगणन कम हुआ।
35	"	"	"	01/A-82/07-08	25.156	57.8	61.2	3.4	भूमि का बाजार मूल्य अधिसूचना दिनांक के निकट के विक्रय आंकड़े लेने के स्थान पर अधिसूचना दिनांक के पूर्व के तीन वर्षों के विक्रय आंकड़ों की औसत के आधार पर निश्चित किया गया था और अतिरिक्त क्षतिपूर्ति का परिगणन कम हुआ।
36	"	"	"	08/A-82/07-08	11.434	27.48	28.94	1.46	तदैव
37	"	"	भीकनगांव	01/A-82/08-09	22.877	100.01	122.46	22.45	तदैव
38	"	"	कसरावद	04/A-82/03-04	27.208	28.95	47.23	18.28	बाजार मूल्य तीन वर्षों के विक्रय आंकड़ों के आधार पर विक्रय मूल्य प्रति रूपया लगान के परिगणन के आधार पर निश्चित किया गया था

क्रम संख्या	जिले का नाम	अर्जन करने वाले विभाग का नाम	भू-अर्जन अधिकारी का नाम	भू-अर्जन प्रकरण संख्या	हेक्टेयर में क्षेत्र	प्रदत्त क्षतिपूर्ति (बाजार मूल्य+ बाजार मूल्य के 12% की दर से अतिरिक्त क्षतिपूर्ति+बाजार मूल्य के 30% की दर से मुआवजा)	दी जाने वाली क्षतिपूर्ति (बाजार मूल्य+ बाजार मूल्य के 12% की दर से अतिरिक्त क्षतिपूर्ति+बाजार मूल्य के 30% की दर से मुआवजा)	दी गयी क्षतिपूर्ति की राशि घटाएं	भूमि के बाजार मूल्य के अवनिर्धारण के कारण
									जबकि परिगणन के लिए अधिसूचना दिनांक के समीप के विक्रय आंकड़े लेने थे।
39	खरगोन	डब्ल्यू.आर.डी.	बड़वाह	02/A-82/06-07	4.828	6.37	6.6	0.23	भूमि का बाजार मूल्य अधिसूचना दिनांक के तीन वर्षों के पूर्व के विक्रय आंकड़ों की औसत के आधार पर निश्चित किया गया था जबकि विक्रय आंकड़ों का परिगणन के लिए अधिसूचना दिनांक के समीप के आंकड़े लेने थे।
40	"	"	कसरावद	01/A-82/06-07	3.973	14.63	16.93	2.3	तदैव
	योग			31 प्रकरण	566.882	1386.33	1748.69	362.36	
41	छिंदवाड़ा	लोक निर्माण विभाग तथा अन्य विभाग	छिंदवाड़ा	12/A-82/06-07	2.887	15	17	2	मिट्टी की विभिन्न किस्मों का विक्रय मूल्य अधिसूचना दिनांक के एक वर्ष पूर्व के संबंधित ग्राम के विक्रय मूल्य को ध्यान में रखते हुए सराह लगान तथा मिश्रल बंदोबस्त में उल्लेखित लगान तथा भूमि की किस्म के आधार पर तय किया गया था जबकि बाजार मूल्य अधिसूचना दिनांक के निकट के विक्रय आंकड़ों के आधार पर तय किया जाना था।

क्रम संख्या	जिले का नाम	अर्जन करने वाले विभाग का नाम	भू-अर्जन अधिकारी का नाम	भू-अर्जन प्रकरण संख्या	हेक्टेयर में क्षेत्र	प्रदत्त क्षतिपूर्ति (बाजार मूल्य+ बाजार मूल्य के 12% की दर से अतिरिक्त क्षतिपूर्ति+बाजार मूल्य के 30% की दर से मुआवजा)	दी जाने वाली क्षतिपूर्ति (बाजार मूल्य+ बाजार मूल्य के 12% की दर से अतिरिक्त क्षतिपूर्ति+बाजार मूल्य के 30% की दर से मुआवजा)	दी गयी क्षतिपूर्ति की राशि घटाएं	भूमि के बाजार मूल्य के अवनिर्धारण के कारण
42	इंदौर	लोक निर्माण विभाग तथा अन्य विभाग	इंदौर	02/A-82/05-06	3.247	105.63	125.43	19.8	बाजार मूल्य अधिसूचना दिनांक के पूर्व के तीन वर्षों के विक्रय आंकड़ों के औसत विक्रय मूल्य के आधार पर तय किया गया था जबकि यह अधिसूचना दिनांक के निकट के विक्रय आंकड़ों के आधार पर तय किया जाना था।
43	"	"	सांवेर	05/A-82/07-08	2.383	47.4	48.87	1.47	तदैव
44	"	"	"	19/A-82/07-08	1.995	145.1	159.22	14.12	तदैव
45	"	"	"	1/A-82/07-08	0.539	5.67	8.01	2.34	तदैव
46	"	"	"	21/A-82/07-08	1.564	81.02	227.16	146.14	तदैव
	योग			6 प्रकरण	12.615	399.82	585.69	185.87	
	महायोग			46 प्रकरण	1328.643	4997.31	5687.84	690.53	

परिशिष्ट 2.6
(संदर्भ: कंडिका 2.1.7.4, पृष्ठ 23)
क्षतिपूर्ति के अधिक अवार्ड/भुगतान के ब्यौरे दर्शाने वाला विवरण पत्रक

(₹ लाख में)

क्रम संख्या	जिले का नाम	अर्जन करने वाले विभाग का नाम	भू-अर्जन अधिकारी का नाम	भू-अर्जन प्रकरण संख्या	हेक्टेयर में क्षेत्र	क्षतिपूर्ति (बाजार मूल्य+बाजार मूल्य के 12% की दर से अतिरिक्त क्षतिपूर्ति+बाजार मूल्य के 30% की दर से मुआवजा)	वास्तविक क्षतिपूर्ति (बाजार मूल्य+ बाजार मूल्य के 12% की दर से अतिरिक्त क्षतिपूर्ति+प्रदत्त बाजार मूल्य के 30% की दर से मुआवजा)	अवार्ड की गयी अधिक राशि	अधिक अवार्ड के कारण
1	बड़वानी	नर्मदा घाटी विकास प्राधिकरण परियोजनाएं	आई.एस.पी. (नहर) बड़वानी	17/A-82/08-09	18.494	104.76	80.86	23.9	2007-08 की मार्गदर्शक दरें लेने के स्थान पर 2008-09 की मार्गदर्शक दर प्रयुक्त करते हुए।
2	"	"	"	18/A-82/08-09	14.573	120.4	111.1	9.3	तदैव
3	"	"	"	1/A-82/07-08	8.287	65.89	61.06	4.83	तदैव
4	"	"	लोअर गोई, बड़वानी	06/A-82/09-10	86.85	380.25	354.83	25.42	सकाल्दा कमान क्षेत्र का औसत बाजार मूल्य का त्रुटिपूर्ण उपयोग
योग				4 प्रकरण	128.204	671.3	607.85	63.45	
5	छिंदवाड़ा	डब्ल्यू.आर.डी	छिंदवाड़ा	07/A-82/08-09	17.339	67.83	23.95	43.88	मिट्टी की विभिन्न किस्मों का बाजार मूल्य अधिसूचना दिनांक के समीप के विक्रय आंकड़े लेने के स्थान पर अधिसूचना दिनांक के एक वर्ष

क्रम संख्या	जिले का नाम	अर्जन करने वाले विभाग का नाम	भू-अर्जन अधिकारी का नाम	भू-अर्जन प्रकरण संख्या	हेक्टेयर में क्षेत्र	क्षतिपूर्ति (बाजार मूल्य+बाजार मूल्य के 12% की दर से अतिरिक्त क्षतिपूर्ति+बाजार मूल्य के 30% की दर से मुआवजा)	वास्तविक क्षतिपूर्ति (बाजार मूल्य+ बाजार मूल्य के 12% की दर से अतिरिक्त क्षतिपूर्ति+प्रदत्त बाजार मूल्य के 30% की दर से मुआवजा)	अवार्ड की गयी क्षतिपूर्ति की अधिक राशि	अधिक अवार्ड के कारण
									पूर्व के संबंधित ग्राम के विक्रय आंकड़े ध्यान में रखते हुए सराह लगान तथा मिशाल बंदोबस्त में उल्लेखित लगान तथा भूमि की किस्म के आधार पर तय किया गया।
6	छिंदवाड़ा	डब्ल्यू.आर.डी	छिंदवाड़ा	18/A-82/07-08	14.627	45.87	35.12	10.75	मिट्टी की विभिन्न किस्मों का विक्रय मूल्य अधिसूचना दिनांक के निकट के विक्रय आंकड़े लेने के स्थान पर अधिसूचना दिनांक के पूर्व के तीन वर्षों के संबंधित ग्राम के विक्रय आंकड़े ध्यान में रख कर सराह लगान तथा मिशाल बंदोबस्त में उल्लेखित लगान तथा मिट्टी की किस्म के आधार पर तय किया गया था।
7	"	"	पांढुर्ना	01/A-82/09-10	58.492	144.74	98.36	46.38	मिट्टी की विभिन्न किस्मों का विक्रय मूल्य अधिसूचना दिनांक के निकट के विक्रय आंकड़े लेने के स्थान पर अधिसूचना दिनांक के पूर्व के एक वर्ष के संबंधित ग्राम के विक्रय आंकड़े ध्यान में रख कर सराह लगान तथा मिशाल बंदोबस्त में उल्लेखित लगान तथा मिट्टी की किस्म के आधार पर निश्चित किया गया था।

क्रम संख्या	जिले का नाम	अर्जन करने वाले विभाग का नाम	भू-अर्जन अधिकारी का नाम	भू-अर्जन प्रकरण संख्या	हेक्टेयर में क्षेत्र	क्षतिपूर्ति (बाजार मूल्य+बाजार मूल्य के 12% की दर से अतिरिक्त क्षतिपूर्ति+बाजार मूल्य के 30% की दर से मुआवजा)	वास्तविक क्षतिपूर्ति (बाजार मूल्य+ बाजार मूल्य के 12% की दर से अतिरिक्त क्षतिपूर्ति+प्रदत्त बाजार मूल्य के 30% की दर से मुआवजा)	अवार्ड की गयी क्षतिपूर्ति की अधिक राशि	अधिक अवार्ड के कारण
8	छिंदवाड़ा	डब्ल्यू.आर.डी	परासिया	4/A-82/08-09	24.899	126.78	100.56	26.22	तदैव
9	"	"	जुन्नारदेव	3/A-82/08-09	12.021	26.41	7.93	18.48	मिट्टी की विभिन्न किस्मों का विक्रय मूल्य अधिसूचना दिनांक के निकट के विक्रय आंकड़े लेने के स्थान पर अधिसूचना दिनांक के पूर्व के एक वर्ष के संबंधित ग्राम के विक्रय आंकड़े ध्यान में रख कर सराह लगान तथा मिश्रल बंदोबस्त में उल्लेखित लगान तथा मिट्टी की किस्म के आधार पर निर्धारित किया गया था।
10	"	"	सोसर	6/A-82/08-09	9.044	45.79	26.54	19.25	तदैव
11	"	"	"	12/A-82/07-08	12.806	34.5	31.12	3.38	मिट्टी की विभिन्न किस्मों का विक्रय मूल्य अधिसूचना दिनांक के समीप के विक्रय आंकड़े लेने के स्थान पर अधिसूचना दिनांक के पूर्व के तीन वर्ष के संबंधित ग्राम के विक्रय आंकड़े ध्यान में रख कर सराह लगान तथा मिश्रल बंदोबस्त में उल्लेखित लगान तथा मिट्टी की किस्म के आधार पर निश्चित किया गया था।
12	झाबुआ	"	पेटलावद	24/A-82/2005-06	18.96	55.54	30.49	25.05	भूमि के बाजार मूल्य का निर्धारण अधिसूचना वर्ष

क्रम संख्या	जिले का नाम	अर्जन करने वाले विभाग का नाम	भू-अर्जन अधिकारी का नाम	भू-अर्जन प्रकरण संख्या	हेक्टेयर में क्षेत्र	क्षतिपूर्ति (बाजार मूल्य+बाजार मूल्य के 12% की दर से अतिरिक्त क्षतिपूर्ति+बाजार मूल्य के 30% की दर से मुआवजा)	वास्तविक क्षतिपूर्ति (बाजार मूल्य+ बाजार मूल्य के 12% की दर से अतिरिक्त क्षतिपूर्ति+प्रदत्त बाजार मूल्य के 30% की दर से मुआवजा)	अवार्ड की गयी क्षतिपूर्ति की अधिक राशि	अधिक अवार्ड के कारण
									2006-07 की मार्गदर्शक दर के आधार पर किया गया था जबकि यह अधिसूचना दिनांक के समीप के भूमि के विक्रय के आधार पर निर्धारित किया जाना था। इसके कारण अतिरिक्त क्षतिपूर्ति का कम परिगणन हुआ।
13	कटनी	डब्ल्यू.आर.डी	कटनी	1/A-82/06-07	51.77	83.84	57.1	26.74	धारा 4(1) के अंतर्गत अधिसूचना दिनांक के निकट के विक्रय आंकड़ों की उपेक्षा और मार्गदर्शक दर अंगीकृत करना तथा अन्य संपत्तियों पर अतिरिक्त क्षतिपूर्ति तथा मुआवजा न देना।
14	खरगोन	"	खरगोन	02/A-82/07-08	16.367	36.92	34.85	2.07	बाजार मूल्य अधिसूचना दिनांक के समीप के विक्रय आंकड़े लेने के स्थान पर तीन वर्षों के विक्रय आंकड़ों के आधार पर तय किया था।
15	"	"	भीकनगांव	01/A-82/06-07	10.996	21.38	19.18	2.2	बाजार मूल्य अधिसूचना दिनांक के समीप के विक्रय आंकड़े लेने के स्थान पर तीन वर्षों के विक्रय आंकड़ों के आधार पर तय किया था।
16	"	"	"	04/A-82/06-07	62.042	94.78	66.87	27.91	बाजार मूल्य अधिसूचना दिनांक के समीप के

क्रम संख्या	जिले का नाम	अर्जन करने वाले विभाग का नाम	भू-अर्जन अधिकारी का नाम	भू-अर्जन प्रकरण संख्या	हेक्टेयर में क्षेत्र	क्षतिपूर्ति (बाजार मूल्य+बाजार मूल्य के 12% की दर से अतिरिक्त क्षतिपूर्ति+बाजार मूल्य के 30% की दर से मुआवजा)	वास्तविक क्षतिपूर्ति (बाजार मूल्य+ बाजार मूल्य के 12% की दर से अतिरिक्त क्षतिपूर्ति+प्रदत्त बाजार मूल्य के 30% की दर से मुआवजा)	अवार्ड की गयी क्षतिपूर्ति की अधिक राशि	अधिक अवार्ड के कारण
									विक्रय आंकड़े लेने के स्थान पर तीन वर्षों यथा 2004-05 से 2006-07 तक की मार्गदर्शक दर के आधार पर निर्धारित किया गया था तथा अतिरिक्त क्षतिपूर्ति का परिगमन हुआ।
17	रतलाम	डब्ल्यू.आर.डी	सैलाना	9/A-82/2007-08	19.19	34.98	34.04	0.94	असंचित भूमि की दर का परिगमन पड़ती भूमि की दर के आधार पर किया गया जबकि यह उक्त की आधे के रूप में ली जानी थी।
	योग			13 प्रकरण	328.553	819.36	566.11	253.25	
18	भोपाल	लोक निर्माण विभाग तथा अन्य विभाग	एम.पी.नगर	01/A-82/09-10	0.404	18.83	13.63	5.2	अधिसूचना दिनांक के निकटतम विक्रय आंकड़े लेने के स्थान पर 2009-10 की मार्गदर्शक दर भूमि के बाजार मूल्य की परिगमना के लिये ली गयी।
19	"	"	"	02/A-82/09-10	0.121	5.55	3.96	1.59	तदैव
20	छिंदवाड़ा	लोक निर्माण विभाग तथा अन्य विभाग	सोंसर	7/A-82/07-08	7.258	24.95	13.46	11.49	मिट्टी की विभिन्न किरमों का विक्रय मूल्य अधिसूचना दिनांक के निकटतम विक्रय आंकड़ों के स्थान पर अधिसूचना दिनांक के एक वर्ष पूर्व के निकटतम ग्राम के विक्रय आंकड़े ध्यान में रख

क्रम संख्या	जिले का नाम	अर्जन करने वाले विभाग का नाम	भू-अर्जन अधिकारी का नाम	भू-अर्जन प्रकरण संख्या	हेक्टेयर में क्षेत्र	क्षतिपूर्ति (बाजार मूल्य+बाजार मूल्य के 12% की दर से अतिरिक्त क्षतिपूर्ति+बाजार मूल्य के 30% की दर से मुआवजा)	वास्तविक क्षतिपूर्ति (बाजार मूल्य+ बाजार मूल्य के 12% की दर से अतिरिक्त क्षतिपूर्ति+प्रदत्त बाजार मूल्य के 30% की दर से मुआवजा)	अवार्ड की गयी क्षतिपूर्ति की अधिक राशि	अधिक अवार्ड के कारण
									कर सराह लगान तथा मिशाल बंदोबस्त में उल्लेखित लगान तथा भूमि की किस्म के आधार पर निश्चित की गई थी।
21	इंदौर	"	सांवेर	17/A-82/07-08	8.343	103.06	101.09	1.97	अधिसूचना के दिनांक के निकटतम विक्रय आंकड़े लेने के स्थान पर तीन वर्षों के विक्रय आंकड़ों का औसत
22	सिंगरौली	"	एन.टी.पी.सी. बलियारी	643/A-82/09-10	190.995	5384.42	4485.26	899.16	बाजार मूल्य 2009-10 के स्थान पर 2010-11 की मार्गदर्शक दर के आधार पर निश्चित किया गया था।
	योग			5 प्रकरण	207.121	5536.81	4617.4	919.41	
	महायोग			22 प्रकरण	663.878	7027.47	5791.36	1236.11	

परिशिष्ट 2.7
(संदर्भ: कडिका 2.1.7.6, पृष्ठ 26)
अतिरिक्त क्षतिपूर्ति तथा मुआवजे का त्रुटिपूर्ण निर्धारण दर्शाने वाला विवरण पत्रक

(₹ लाख में)

क्रम संख्या	जिले का नाम	भू-अर्जन अधिकारी का नाम	भू-अर्जन प्रकरण संख्या	हेक्टेयर में क्षेत्र	अवार्ड का दिनांक	प्रदत्त क्षतिपूर्ति (अन्य संपत्तियों को छोड़कर बाजार मूल्य 12% अतिरिक्त क्षतिपूर्ति 30% मुआवजा)	भुगतान हेतु वास्तविक क्षतिपूर्ति (अन्य संपत्तियों सहित बाजार मूल्य 12% अतिरिक्त क्षतिपूर्ति 30% मुआवजा)	घटाएं प्रदत्त क्षतिपूर्ति की राशि
1	भोपाल	हुजूर	3/A-82/07-08	152.332	06.07.09	1859.93	1905.79	45.86
2	"	गोविंदपुरा	7/A-82/08-09 (3 प्रकरण)	3.926	22.03.10	95.46	101.16	5.7
3	"	राजधानी परियोजना, भोपाल	09/A-82/07-08	0.787	01.11.10	119.91	120.8	0.89
4	"	बैरसिया	10/A-82/07-08	24.801	30.05.10	46.94	48.45	1.51
5	"	"	07/A-82/07-08	36.747	30.05.10	70.49	76.55	6.06
6	"	"	09/A-82/07-08	49.42	30.05.10	96.31	96.48	0.17
7	"	"	08/A-82/07-08	63.54	30.05.10	194	222.18	28.18
8	"	"	3/A-82/07-08	0.57	30.05.10	3.41	4.43	1.02
9	"	"	11/A-82/07-08	1.04	06.09.10	16.85	24.81	7.96
10	"	भोपाल	08/A-82/06-07	30.787	12.10.07	43.08	47.21	4.13
11	"	"	09/A-82/06-07	80.435	15.10.07	197.53	205.37	7.84
12	"	"	04/A-82/05-06	40.842	11.09.06	608.4	632.19	23.79
13	मंदसौर	गरोठ	16/A-82/2006-07	17.46	3.03.10	97.15	107.37	10.22
14	"	"	21/A-82/2006-07	38.93	21.08.09	203.09	206.33	3.24
	योग					3652.55	3799.12	146.57

परिशिष्ट 2.8
(संदर्भ: कंडिका 2.1.7.6, पृष्ठ 26)
अतिरिक्त क्षतिपूर्ति का कम भुगतान दर्शाने वाला विवरण पत्रक

(₹ लाख में)

क्रम संख्या	जिले का नाम	भू-अर्जन अधिकारी का नाम	भू-अर्जन प्रकरण संख्या	अवार्ड की राशि	प्रदत्त अतिरिक्त क्षतिपूर्ति		प्रदत्त की जाने वाली अतिरिक्त क्षतिपूर्ति		अतिरिक्त क्षतिपूर्ति घटाएं प्रदत्त क्षतिपूर्ति
					अवधि	राशि	अवधि	राशि	
1	बड़वानी	लोअर गोर्ड परियोजना बड़वानी	8/A-82/08-09	251.67	03.07.09 से 1.10.10 (456 दिन)	24.63	03.07.09 से 25.05.11 (691 दिन)	41.42	16.79
2	"	"	6/A-82/09-10	380.25	4.7.09 से 1.10.10 (455 दिन)	38.94	4.07.09 से 25.05.11 (690 दिन)	55.53	16.59
3	"	"	12/A-82/09-10	83.63	26.2.10 से 22.11.10 (270 दिन)	5.34	26.2.10 से 24.1.11 (333 दिन)	6.59	1.25
4	"	एस.एस.पी. ठिकरी	6/A-82/04-05	381.18	4.08.05 से 13.12.06 (497 दिन)	42.56	4.08.05 से 10.07.07 (706 दिन)	60.46	17.9
5	"	आई.एस.पी. बड़वानी	11/A-82/09-10	356.59	26.04.10 से 7.12.10 (226 दिन)	19.24	26.04.10 से 8.2.11 (289 दिन)	24.61	5.37
6	"	"	15/A-82/08-09	74.91	31.10.08 से 25.02.09 (118 दिन)	1.87	31.10.08 से 17.03.09 (138 दिन)	2.03	0.16
7	"	आई.एस.पी. (नहर) बड़वानी	4/A-82/09-10	158.46	23.04.10 से 10.11.10 (202 दिन)	7.64	23.04.10 से 19.01.11 (272 दिन)	10.29	2.65
8	"	बड़वानी	4/A-82/08-09	355.62	20.02.09 से 30.12.09 (315 दिन)	25.72	20.02.09 से 1.02.10 (347 दिन)	28.95	3.23
9	"	सैंधवा	4/A-82/07-08	53.11	21.03.08 से 30.09.08 (194 दिन)	2.45	21.03.08 से 29.11.08 (254 दिन)	3.27	0.82
10	छिंदवाड़ा	छिंदवाड़ा	29/A-82/06-07	33.48	25.05.07 से 29.03.08	2.39	25.05.07 से 30.08.08	3.65	1.26

क्रम संख्या	जिले का नाम	भू-अर्जन अधिकारी का नाम	भू-अर्जन प्रकरण संख्या	अवार्ड की राशि	प्रदत्त अतिरिक्त क्षतिपूर्ति		प्रदत्त की जाने वाली अतिरिक्त क्षतिपूर्ति		अतिरिक्त क्षतिपूर्ति घटाएं प्रदत्त क्षतिपूर्ति
					अवधि	राशि	अवधि	राशि	
					(10 माह)		(464 दिन)		
11	होशंगाबाद	होशंगाबाद	2/A-82/06-07	190.576	16.02.07 से 15.02.08 (1 वर्ष)	14.63	16.02.07 से 13.01.09 (697 दिन)	27.93	13.3
12	झाबुआ	पेटलावद	20/A-82/09-10	52.997	6 माह	2.47	04.06.10 से 22.03.11 (292 दिन)	4	1.53
13	"	"	19/A-82/09-10	46.09	तदैव	2.09	4.6.10 से 22.3.11 (292 दिन)	3.32	1.23
14	कटनी	धिमेरखेड़ा	1/A-82/09-10	67.93	11.12.09 से 13.08.10 (245 दिन)	3.96	11.12.09 से 14.10.10 (307 दिन)	4.97	1.01
15	खरगोन	खरगोन	2/A-82/07-08	36.92	29.02.08 से 18.07.08 (140 दिन)	1.26	29.02.08 से 11.09.08 (195 दिन)	1.76	0.5
16	"	महेश्वर जल विद्युत परियोजना, मण्डलेश्वर	1/A82/07-08	328.37	18.03.08 से 08.02.10 (693 दिन)	48.97	18.03.08 से 30.03.10 (743 दिन)	52.5	3.53
17	"	"	2/A-82/09-10	783.20	18.03.10 से 31.01.11 (320 दिन)	58.64	18.03.10 से 25.03.11 (373 दिन)	68.35	9.71
18	"	"	5/A-82/07-08	506.82	15.10.08 से 31.03.10 (533 दिन)	60.2	15.10.08 से 07.05.10 (570 दिन)	64.38	4.18
19	"	ओंकारेश्वर परियोजना (नहर) खरगोन	69/A-82/08-09	164.42	13.03.09 से 13.09.10 (310 दिन) [न्यायालय द्वारा स्थगन के कारण 240 दिन (01.07.09 से 25.02.10) की अवधि को छोड़कर]	11.95	13.03.09 से 13.10.10 (340 दिन)	13.11	1.16
20	"	"	12/A-82/08-09	85.11	06.02.09 से 3.03.09	0.49	06.02.09 से 20.03.09	0.82	0.33

31 मार्च 2011 को समाप्त वर्ष हेतु लेखापरीक्षा प्रतिवेदन (सिविल)

क्रम संख्या	जिले का नाम	भू-अर्जन अधिकारी का नाम	भू-अर्जन प्रकरण संख्या	अवार्ड की राशि	प्रदत्त अतिरिक्त क्षतिपूर्ति		प्रदत्त की जाने वाली अतिरिक्त क्षतिपूर्ति		अतिरिक्त क्षतिपूर्ति घटाएं प्रदत्त क्षतिपूर्ति
					अवधि	राशि	अवधि	राशि	
			(18 भू स्वामी)		(26 दिन)		(43 दिन)		
21	खरगोन	ओंकारेश्वर परियोजना (नहर) खरगोन	1 भू स्वामी	0	06.02.09 से 9.03.09 (32 दिन)	0.04	06.02.09 से 26.03.09 (49 दिन)	0.06	0.02
22	"	इंदिरा सागर परियोजना (नहर) खरगोन	10/A-82/06-07	69.88	22.11.07 से 04.11.08 (349 दिन)	5.65	22.11.07 से 31.12.08 (405 दिन)	6.58	0.93
23	रतलाम	सैलाना	9/A-82/2007-08	23.16	26.08.08 से 31.07.09 (338 दिन)	0.87	26.08.08 से 10.03.10 (560 दिन)	1.42	0.55
	योग			4484.373		382.00		486.00	104.00

परिशिष्ट 2.9
(संदर्भ: कडिका 2.1.7.6, पृष्ठ 26)
अतिरिक्त क्षतिपूर्ति पर परिहार्य व्यय दर्शाने वाला पत्रक

(₹ लाख में)

क्रम संख्या	जिले का नाम	भू-अर्जन अधिकारी का नाम	भू-अर्जन प्रकरण संख्या	अवार्ड राशि	धारा 6 के अधीन घोषणा दिनांक	अवार्ड क्षतिपूर्ति दिनांक	दिनांक/अतिरिक्त परिहार्य अवधि (6 माह से अधिक) (दिनों में)	अतिरिक्त क्षतिपूर्ति का योग्य भुगतान
1	अनुपपूर	पुष्पराजगढ़	36/A-74/2007-08	83.259	7.03.08	7.02.09	154	2.95
2	"	"	39/A-74/2008-09	20.47	25.05.07	15.09.09	660	2.74
3	मोपाल	टी.टी. नगर	09/A-82/07-08	119.91	14.11.08	01.11.10	538	13.44
4	"	बैरसिया	04/A-82/07-08	39.00	27.02.09	22.09.09	27	0.24
5	"	"	07/A-82/07-08	70.49	24.07.09	30.05.10	120	0.16
6	"	"	06/A-82/07-08	30.09	23.01.09	12.11.09	113	0.77
7	"	"	09/A-82/07-08	96.31	24.07.09	30.05.10	120	2.53
8	"	"	2/A-82/07-08	14.06	18.07.08	17.09.09	240	0.78
9	"	"	8/A-82/07-08	194.008	24.07.09	30.05.10	120	3.71
10	छिंदवाड़ा	छिंदवाड़ा	12/A-82/06-07	15.009	25.05.07	15.09.08	295	0.97
11	"	अमरवाड़ा	7/A-82/07-08	65.34	02.11.07	10.12.08	223	3.15
12	"	अमरवाड़ा	12/A-82/06-07	57.87	20.07.07	30.06.09	532	6.52
13	"	जुन्नारदेव	3/A-82/08-09	26.41	17.04.09	14.09.10	333	1.96
14	"	साँसर	6/A-82/08-09	45.788	5.12.08	26.08.09	82	0.82
15	"	"	2/A-82/06-07	39.817	19.01.07	3.12.07	137	1.26
16	"	"	7/A-82/07-08	24.95	2.11.07	22.09.09	511	2.71
17	इंदौर	इंदौर	8/A-82/07-08	670.88	2.05.08	28.02.09	119	17.92
18	"	देपालपुर	1/A-82/06-07	249.98	02.11.07	31.12.08	243	14.62
19	"	साँवेर	19/A-82/07-08	145.096	08.08.08	25.06.10	501	17.03
20	"	"	21/A-82/07-08	81.018	23.01.09	31.01.10	193	3.54
21	"	इंदौर	6/A-82/06-07	401.98	21.03.08	28.02.10	525	42.04
22	"	मऊ	1/A-82/08-09	256.50	29.05.09	31.03.10	123	7.31
23	कटनी	कटनी	6/A-82/07-08	66.397	1.8.08	11.5.10	465	6.85
24	"	"	4/A-82/01-02	2.158	17.10.08	25.02.10	316	0.15
25	"	"	1/A-82/06-07	83.84	1.06.07	16.07.08	228	4.24
26	नीमच	नीमच	18/A-82/06-07	94.28	25.04.07	15.11.07	25	0.56
27	"	"	3/A-82/06-07	18.55	9.02.07	19.11.07	104	0.45

31 मार्च 2011 को समाप्त वर्ष हेतु लेखापरीक्षा प्रतिवेदन (सिविल)

क्रम संख्या	जिले का नाम	भू-अर्जन अधिकारी का नाम	भू-अर्जन प्रकरण संख्या	अवार्ड राशि	धारा 6 के अधीन घोषणा दिनांक	अवार्ड क्षतिपूर्ति दिनांक	दिनांक/अतिरिक्त के भुगतान का	परिहार्य अवधि (6 माह से अधिक) (दिनों में)	अतिरिक्त क्षतिपूर्ति का योग्य भुगतान
28	नीमच	नीमच	9/A-82/06-07	117.15	9.02.07	30.11.07		114	3.12
29	सिंगरौली	देओसर	3/A-82/06-07	2767.56	14.03.08	5.06.09		269	161.35
30	"	सिंगरौली	1427/A-82/08-09	2420.03	10.08.07	7.08.09		549	264.55
	योग			8318.20					588.44

परिशिष्ट 2.10

(संदर्भ: कंडिका 2.1.7.7, पृष्ठ 27)

धारा 34 के अंतर्गत ब्याज का कम भुगतान दर्शाने वाला विवरण पत्रक

(राशि ₹ में)

क्रम संख्या	जिले का नाम	भू-अर्जन अधिकारी का नाम	भू-अर्जन प्रकरण संख्या	घटाएं प्रदत्त ब्याज	ब्याज के कम भुगतान के कारण
1	होशंगाबाद	इटारसी	4/A-82/07-08	14355	मुआवजे पर ब्याज का भुगतान नहीं किया गया
2	"	"	3/A-82/07-08	28495	"
3	"	"	02/A-82/03-04	24757	"
4	"	"	01/A-82/03-04	153750	"
5	"	सिवनी मालवा	01/A-82/94-95	5487	"
6	"	"	3/A-82/94-95	10098	"
7	"	"	02/A-82/94-95	65793	"
8	"	पिपरिया	14/A-82/07-08	13403	"
9	"	"	05/A-82/07-08	19197	"
10	इंदौर	इंदौर	5/A-82/06-07	355853	"
	योग			691188	

परिशिष्ट 2.11
(संदर्भ: कडिका 2.1.7.7, पृष्ठ 27)
धारा 34 के अंतर्गत ब्याज के भुगतान न करने के विवरण

(₹ लाख में)

क्रम संख्या	जिले का नाम	भू-अर्जन अधिकारी का नाम	भू-अर्जन प्रकरण संख्या	शेष राशि जिस पर ब्याज दिया जाना था	दिनों की संख्या जिसके लिये ब्याज दिया जाना था	भुगतान न किया गया ब्याज
1	बड़वानी	इंदिरा सागर परियोजना (नहर), बड़वानी	20/A-82/08-09	89.26	57	1.25
2	"	"	1/A-82/07-08	55.1	36	0.49
3	"	राजपुर	18/A-82/07-08	180.3	542	29.34
4	"	सेंघवा	6/A-82/07-08	3.81	93	0.087
5	"	"	4/A-82/06-07	31.36	495	4.5
6	छिंदवाड़ा	सौंसर	10/A-82/07-08	7.98	115	0.22
7	खरगोन	ओंकारेश्वर परियोजना (नहर)	21/A-82/07-08	25.38	583 से 591	4.61
8	"	"	28/A-82/08-09	16	504 से 567	2.61
9	"	"	15/A-82/07-08	28.73	565	4.95
10	"	"	37/A-82/08-09	45.63	409 से 463	5.81
11	"	"	12/A-82/08-09	36.43	580 से 586	6.58
12	"	इंदिरा सागर परियोजना (नहर)	17/A-82/08-09	36.16	196	1.75
13	"	ओंकारेश्वर परियोजना (नहर), बड़वाह	25/A-82/07-08	16.15	470	2.15
14	"	ओंकारेश्वर/महेश्वर परियोजना, बड़वाह	99/A-82/08-09	15.55	550 से 672	2.86
15	"	"	06/A-82/08-09	24.69	433 से 494	3.44
16	"	"	06/A-82/07-08	46.34	345 से 492	6.47
17	"	"	09/A-82/06-07	147.9	675	32.15
18	"	"	69/A-82/07-08	90.29	480	12.387
19	"	"	60/A-82/07-08	63.87	170	2.01
20	"	"	18/A-82/07-08	191.15	536	30.63
	योग			1152.08		154.294

परिशिष्ट 2.12
(संदर्भ: कंडिका 2.1.7.8, पृष्ठ 27)
भू स्वामियों को असंवितरित क्षतिपूर्ति दर्शाने वाला विवरण पत्रक

(₹ लाख में)

क्रम संख्या	जिले का नाम	भू-अर्जन अधिकारी का नाम	प्रकरणों की संख्या	हितग्राहियों की संख्या	असंवितरित क्षतिपूर्ति राशि
1	अनुपपूर	अनुपपूर	15	242	985.33
2	"	जैथारी	6	89	330.26
3	"	कोटमा	8	712	310.83
4	"	पुष्पराजगढ़	10	83	70.19
5	बड़वानी	बड़वानी	2	9	8.73
6	"	एस.एस.पी., बड़वानी	69	331	302.71
7	"	आई.एस.पी. (नहर), बड़वानी	26	27	84.53
8	"	लोअर गोई, बड़वानी	12	23	773.22
9	"	सेधवा	6	27	88.30
10	"	ठीकरी	12	58	99.00
11	भोपाल	बैरसिया	13	151	252.94
12	"	हुजूर	12	-	508.72
13	छिंदवाड़ा	छिंदवाड़ा	21	47	8.68
14	"	जुन्नारदेव	02	14	43.00
15	"	पाण्डुर्ना	16	53	70.72
16	"	साँसर	17	54	144.38
17	होशंगाबाद	होशंगाबाद	4	-	26.93
18	"	इटारसी	8	-	17.23
19	"	पिपरिया	1	2	0.64
20	"	सोहागपुर	3	-	1.97
21	इंदौर	इंदौर	11	470	3257.75
22	"	मऊ	2	37	43.64
23	"	सांवेर	16	-	156.47
24	झाबुआ	पेटलावद	27	77	30.27
25	कटनी	बहोरीबंद	1	1	0.25
26	"	ढीमरखेड़ा	1	1	0.34
27	"	कटनी	7	76	198.20
28	"	विजयराघव गढ़	8	132	23.01
29	खरगोन	बड़वाह	17	233	18.77
30	"	आई.एस.पी. बड़वाह	69	138	60.74
31	"	ओंकारेश्वर परियोजना बड़वाह	91	379	278.15
32	"	भिकनगांव	15	36	78.45
33	"	कसरावद	30	51	15.36
34	"	खरगोन	8	-	4.03
35	"	महेश्वर जल विद्युत परियोजना, मण्डलेश्वर	10	522	811.24
36	"	मण्डलेश्वर	1	-	0.03
37	"	ओंकारेश्वर परियोजना (नहर), खरगोन	-	346	336.29
38	मंदसौर	गरोठ	06	28	27.98
39	"	मल्हारगढ़	12		6.46
40	"	मंदसौर	08	43	16.75
41	"	सितामऊ	01	28	10.30

क्रम संख्या	जिले का नाम	भू-अर्जन अधिकारी का नाम	प्रकरणों की संख्या	हितग्राहियों की संख्या	असंवितरित क्षतिपूर्ति राशि
42.	नीमच	जावद	5	30	15.55
43.	"	नीमच	4	20	20.43
44.	रतलाम	अलोट	1	1	4.30
45.	"	जावरा	12	114	112.92
46.	"	रतलाम	7	17	22.90
47.	"	सैलाना	5	23	7.49
48.	सिंगरौली	बैढन	8	-	1318.58
49.	"	देओसर	9	373	1140.88
50.	"	एन.टी.पी.सी., बलियारी	2	-	987.26
	योग		657	5098	13133.1

परिशिष्ट 2.13
(संदर्भ: कडिका 2.1.7.8, पृष्ठ 28)
क्षतिपूर्ति का विलंब से भुगतान दर्शाने वाला विवरण पत्रक

(₹ लाख में)

क्रम संख्या	जिले का नाम	भू-अर्जन अधिकारी का नाम	भू-अर्जन प्रकरण संख्या	अवार्ड		विलंब से भुगतान की अवधि	
				दिनांक	राशि	दिनांक	अवधि
1	बड़वानी	लोअर गोई परियोजना बड़वानी	1/A-82/09-10	7.05.11	617.37	14.06.11	1 माह
2	"	"	7/A-82/08-09	24.1.11	37.85	17.3.11	1.5 माह
3	"	"	10/A-82/09-10	24.01.11	44.79	10.3.11	1 माह
4	"	राजपुर बड़वानी	01/A-82/07-08	25.03.10	124.42	29.10.10	6.5 माह
5	"	सैघवा	6/A-82/07-08	2.06.10	24.96	9/10	3 माह
6	"	सैघवा	4/A-82/06-07	20.01.09	104.94	22.09.09	7.5 माह
7	भोपाल	हुजूर	3/A-82/07-08	06.07.08	17.43	1/10	18 माह
8	"	राजधानी परियोजना	09/A-82/07-08	1.11.10	119.91	03/2011	4 माह
9	"	बैरसिया	4/A-82/07-08	12.11.09	39	06/10	7 माह
10	"	भोपाल	8/A-82/06-07	12.10.07	43.08	02/08	5 माह
11	"	"	9/A-82/06-07	27.11.07	197.53	3/08	4 माह
12	छिंदवाड़ा	छिंदवाड़ा	7/A-82/08-09	25.06.09	67.83	22.01.10	6.5 माह
13	"	पाण्डुर्ना	1/A-82/06-07	18.12.07	50.52	2/08 से 5/08	5 माह
14	"	छिंदवाड़ा	18/A-82/07-08	10.12.08	45.87	20.07.09 से 26.11.09	11 माह
15	"	अमरवाड़ा	12/A-82/06-07	17.07.09	57.87	30.12.09	5 माह
16	होशंगाबाद	होशंगाबाद	2/A-82/06-07	13.01.09	173.25	1.3.09	1 माह
17	"	इटारसी	1,2/A-82/03-04	12/07	30.5	08/09	20 माह
18	इंदौर	इंदौर	29/A-82/03-04	16.05.06	-	05/06 से 10/06	5 माह
19	"	"	13/A-82/04-05	27.07.06	-	08/07 से 5/08	21 माह
20	झाबुआ	पेटलावद	07/A-82/07-08	16.02.09	21.23	23.03.09 से 31.05.11	1 माह से 26 माह
21	"	"	15/A-82/2009-10	30.12.10	21.3	31.03.11	2.5 माह
22	कटनी	कटनी	6/A-82/07-08	26.05.10	66.4	20.07.11	14 माह
23	"	"	4/A-82/2001-02	29.05.10	2.15	27.11.10	6 माह
24	"	"	1/A-82/06-07	9.09.08	83.84	12.03.10	18 माह
25	"	विजयराघवगढ़	7/A-82/09-10	1.02.11	8.05	8.07.11	5 माह

31 मार्च 2011 को समाप्त वर्ष हेतु लेखापरीक्षा प्रतिवेदन (सिविल)

क्रम संख्या	जिले का नाम	भू-अर्जन अधिकारी का नाम	भू-अर्जन प्रकरण संख्या	अवार्ड		विलंब से भुगतान की अवधि	
				दिनांक	राशि	दिनांक	अवधि
26	"	"	2/A-82/09-10	29.01.11	31.18	24.05.11	4 माह
27	कटनी	विजयराघवगढ़	4/A-82/09-10	29.01.11	8.94	19.05.11	4 माह
28	"	बहोरीबंद	1/A-82/08-09	12.04.10	26.92	18.01.11	9 माह
29	"	दीमरखेड़ा	2/A-82/09-10	9.03.10	43.44	26.04.10	1 माह
30	खरगोन	खरगोन	1/A-82/07-08	15.10.08	57.8	01.12.08	1 माह
31	"	"	2/A-82/07-08	11.09.08	36.92	22.12.08	3 माह
32	"	भिकनगांव	7/A-82/06-07	25.02.09	39.19	08.04.09 से 25.05.09	1 माह से 2.5 माह
33	"	मण्डलेश्वर	3/A82/07-08	25.08.09	4.84	1.04.10	6.5 माह
34	"	अपरखेरा परियोजना भिकनगांव	9/A-82/05-06	30.05.08	75.4	1.9.08	2.5 माह

परिशिष्ट 2.14

(संदर्भ: कंडिका 2.1.7.9, पृष्ठ 28)

भू-अर्जन के प्रकरण जिनके लिए विभागों से निधियां प्राप्त नहीं हुई, दर्शाने वाला विवरण पत्रक

(₹ लाख में)

क्रम संख्या	जिले का नाम	भू-अर्जन अधिकारी का नाम	विभाग	भूमि अर्जन प्रकरण संख्या/प्रकरण	अवार्ड दिनांक/वर्ष	अवार्ड राशि	प्राप्त राशि	विभाग से प्राप्त की जाने वाली शेष निधि
1	भोपाल	हुजूर	डब्ल्यू.आर.डी.	11/A-82/07-08	31.12.10	156.90	121	35.90
2	"	गोविंदपुरा	पी.डब्ल्यू.डी.	7/A-82/08-09	22.03.10	255.47	231.68	23.79
3	"	बैरसिया	पी.डब्ल्यू.डी.	2/A-82/02-03	21.08.07	40.72	-	40.72
4	"	"	पी.डब्ल्यू.डी.	1/A-82/05-06	05.10.07	57.46	-	57.46
5	"	"	डब्ल्यू.आर.डी.	1/A-82/06-07	11.04.08	2.47	-	2.47
6	"	"	पी.डब्ल्यू.डी.	1/A-82/98-99	25.06.07	53.6	-	53.6
7	"	"	बी.डी.ए.	12/A-82/06-07	30.08.08	332	-	332
8	होशंगाबाद	इटारसी	तवा परियोजना	4/A-82/07-08	07.10.10	3.98	-	3.98
9	"	इटारसी	"	3/A82/07-08	28.09.10	8.43	-	8.43
10	"	होशंगाबाद	पी.डब्ल्यू.डी.	7 प्रकरण	2007-08	95.18	76.44	18.74
11	"	सिवनी मालवा		3 प्रकरण (06-07)	2007-08	3.8	-	3.8
12	"	होशंगाबाद	पी.डब्ल्यू.डी.	1/A82/04-05	28.10.07	3.38	3.03	0.35
13	इंदौर	मऊ	डब्ल्यू.आर.डी.	02/A-82/08-09	2009-10	65.37	43.00	22.37
14	"	इंदौर	आई.डी.ए.	8/A-82/07-08	17.03.09	670.88	-	670.88
	योग			22 प्रकरण		1749.64	475.15	1274.49

परिशिष्ट 2.15

(संदर्भ: कंडिका 2.1.7.10, पृष्ठ 28)

सेवा प्रभारों को जमा न कराने का विवरण दर्शाने वाला विवरण पत्रक

(₹ लाख में)

क्रम संख्या	जिले का नाम	भू-अर्जन अधिकारी का नाम	विभाग का नाम	भू-अर्जन प्रकरण संख्या	सेवा प्रभार	
					संग्रहीत परंतु जमा न किए गए	संग्रहीत नहीं किए
1	अनुपपूर	अनुपपूर	एस.ई.सी.एल., एम.बी.पी.एल., डब्ल्यू.आर.डी. आदि	12 प्रकरण	-	33.45
2	"	जैथारी	एस.ई.सी.एल.	1 प्रकरण	9.55	1.02
3	"	पुष्पराजगढ़	डब्ल्यू.आर.डी., एम.पी.एस.एम. सी.एल.	10 प्रकरण	-	31.09
4	बड़वानी	सेंघवा	लोक निर्माण विभाग, डब्ल्यू.आर.डी.	10 प्रकरण	67.18	निरंक
5	"	राजपुर	"	05 प्रकरण	51.97	निरंक
6	"	एस.एस.पी. बड़वानी	नर्मदा घाटी विकास प्राधिकरण	3 प्रकरण	निरंक	24.10
7	"	एस.एस.पी., ठीकरी	"	69 प्रकरण	निरंक	591.14
8	भोपाल	बैरसिया	पी.डब्ल्यू.डी.	1/A-82/05-06	निरंक	5.75
9	"	हुजूर	एम.पी.आर.डी.सी.	-	185.99	निरंक
10	"	हुजूर	डब्ल्यू.आर.डी.	-	15.94	निरंक
11	छिंदवाड़ा	अमरवाड़ा	डब्ल्यू.आर.डी.	5 प्रकरण	25.21	-
12	"	"	"	31	-	65.02
13	"	पाण्डुर्ना	डब्ल्यू.आर.डी., लोक निर्माण विभाग	27 प्रकरण	10.99	-
14	"	सौंसर	रेलवे, लोक निर्माण विभाग	44 प्रकरण	54.95	-
15	होशंगाबाद	एस.डी.एम., होशंगाबाद	लोक निर्माण विभाग, डब्ल्यू.आर.डी.	19 प्रकरण	51.63	निरंक
16	"	इटारसी	डब्ल्यू.आर.डी., तवा परियोजना	-	6.69	निरंक
17	"	सोहागपुर	लोक निर्माण विभाग	02/A-82/05-06	0.23	निरंक
18	"	"	डब्ल्यू.आर.डी.	03/A-82/05-06	0.98	निरंक
19	"	"	डब्ल्यू.आर.डी.	04/A-82/05-06	0.76	निरंक
20	इंदौर	इंदौर	डब्ल्यू.आर.डी., आई.डी.ए., लोक निर्माण विभाग	12 प्रकरण	281.12	67.08
21	"	इंदौर	राष्ट्रीय राजमार्ग	1 प्रकरण	निरंक	94.01
22	"	मऊ	डब्ल्यू.आर.डी.	7 प्रकरण	35.03	11.88
23	"	"	"	बैंक खाते तथा सावधि जमा	129.70	निरंक

क्रम संख्या	जिले का नाम	भू-अर्जन अधिकारी का नाम	विभाग का नाम	भू-अर्जन प्रकरण संख्या	सेवा प्रभार	
					संग्रहीत परंतु जमान किए गए	संग्रहीत नहीं किए
24	"	देपालपुर	डब्ल्यू.आर.डी.	1/A-82/06-07	निरंक	25.00
25	झाबुआ	पेटलावद	डब्ल्यू.आर.डी.		4.33	निरंक
26	"	"	माही परियोजना		74.83	निरंक
27	"	थाण्डला	डब्ल्यू.आर.डी.	7 प्रकरण	निरंक	10.16
28	कटनी	धिमरखेड़ा	डब्ल्यू.आर.डी.	1 प्रकरण	-	0.36
29	"	"	"	3 प्रकरण	1.30	-
30	"	कटनी	डब्ल्यू.आर.डी. & लोक निर्माण विभाग	-	49.97	-
31	"	विजयराघवगढ़	डब्ल्यू.आर.डी.	10 प्रकरण	7.87	-
32	मंदसौर	गरोठ	लोक निर्माण विभाग, डब्ल्यू.आर.डी.	23 प्रकरण	-	32.25
33	"	मल्हारगढ़	लोक निर्माण विभाग, डब्ल्यू.आर.डी.	12	-	44.60
34	"	सीतामऊ	लोक निर्माण विभाग	01	1.03	-
35	नीमच	नीमच	एम.पी.आर.डी.सी., डब्ल्यू.आर.डी.	27 प्रकरण	104.97	-
36	"	जावद	एम.पी.आर.डी.सी., लोक निर्माण विभाग	8 प्रकरण	78.93	-
37	सिंगरौली	चितरंगी विद्युत परियोजना	चितरंगी विद्युत परियोजना एवं महान सुपर थर्मल पावर परियोजना	7 प्रकरण	496.02	-
38	"	देओसर	हिंडाल्को, जे.पी. पावर वेन्चर	16 प्रकरण	1003.19	-
39	"	एन.टी.पी.सी. परियोजना, विधानगर	एन.टी.पी.सी.	1 प्रकरण	538.44	-
40	"	"	"	1 प्रकरण	-	283.13
41	"	सिंगरौली	शासन विद्युत परियोजना, महान सुपर थर्मल पावर परियोजना	17 प्रकरण	1479.25	-
	योग				4768.05	1320.04

परिशिष्ट 2.16
(संदर्भ: कंडिका 2.1.9.5, पृष्ठ 44)
आवंटित/हस्तांतरित भूमि का अनुपयोग

क्रम संख्या	जिले का नाम	पट्टाधारी का नाम	क्षेत्र (हेक्टेयर में)	उद्देश्य	आवंटन का वर्ष
1	बड़वानी	खेल तथा युवा कार्य	0.61	खेल प्रशिक्षण	2006-07
2	"	वन मण्डल अधिकारी, कावेरी क्षतिपूरक वनरोपण, बड़वानी	68.332	कावेरी क्षतिपूरक वनरोपण	2006-07
3	"	मध्य प्रदेश विद्युत पारेषण कंपनी, मर्यादित इंदौर	16.1	400 के.वी. उपकेन्द्र की स्थापना	2007-08
4	"	अधीक्षण यंत्री (सिविल) बी.एस.एन.एल. इंदौर	0.0037	मोबाईल टावर लगाने के लिए	2007-08
5	"	अतिरिक्त अधीक्षण यंत्री, मध्य प्रदेश विद्युत मण्डल, बड़वानी	0.278	उपकेन्द्र की स्थापना	"
6	"	सहायक आयुक्त, जनजाति	0.8	हाई स्कूल की स्थापना	2008-09
7	"	प्राचार्य, शासकीय स्नातकोत्तर महाविद्यालय, बड़वानी	0.0037	छात्र छात्रावास	"
8	"	जिला कमाण्डेन्ट, होमगार्ड, बड़वानी	2.47	होमगार्ड लाईन	"
9	"	शासकीय महाविद्यालय, निवाली	2.78		2009-10
10	भोपाल	जीव सेवा संस्थान न्यास	0.417	सामाजिक तथा शैक्षणिक उद्देश्य	2004
11	"	-तदैव-	0.583	"	2007
12	"	जनता गृह निर्माण समिति	4.453	आवास	1985
13	"	डाक्टर इकबाल गृह निर्माण समिति	8.388	"	1998
14	"	सोफिया गृह निर्माण समिति	3.206	"	1997
15	"	इण्डियन एक्सप्रेस समाचार पत्र	0.405	समाचार पत्र	
16	"	सचिव, श्रम साधना केंद्र	0.093		2006
17	"	भारतीय श्रम संगठन	0.093	कार्यालय	2006
18	"	संसार पब्लिकेशन इंदौर	0.084	समाचार पत्र	1998
19	"	लोकमत न्यूज-पेपर लिमिटेड	0.084		
20	"	सूरदास मानस मण्डल	0.053		2001
21	"	न्यू केंद्रीय हाउसिंग सोसायटी	0.688		2007
22	"	सेंट्रल इन्वेस्टीगेशन ब्यूरो	0.291		2010
23	"	एस्सेल इन्फ्रा प्रोजेक्ट लिमिटेड	20.526		2006
24	"	मध्य प्रदेश पर्यटन	8.097		2007
25	"	माखन लाल चतुर्वेदी राष्ट्रीय पत्रकारिता विश्वविद्यालय	20.243		2002
26	"	राम कृष्ण एण्ड संस चैरिटेबल ट्रस्ट नई दिल्ली	6.073		2008
27	"	जनजाति कल्याण विभाग	1.984		2008
28	"	हबीब तनवीर थियेटर	0.243		2000
29	"	अभिव्यक्ति हाउसिंग सोसायटी	2.587		2008
30	"	अखिल भारतीय पाल समाज	0.046		2008
31	"	नेशनल हिंदी मेल	0.037		2008
32	होशंगाबाद	पंचायत एवं ग्रामीण विकास विभाग	0.186	साप्ताहिक बाजार	2008
33	"	पंचायत एवं ग्रामीण विकास विभाग	0.839	साप्ताहिक बाजार	2009
34	खरगोन	प्रबन्ध संचालक मध्य प्रदेश राज्य विपणन संघ मर्यादित, खरगोन	0	गोदाम	2000
35	"	मध्य प्रदेश राज्य विद्युत मण्डल, खरगोन	0	विद्युत उत्पादन केंद्र	2002
	योग		171.0764		

परिशिष्ट 2.17

(संदर्भ: कंडिका 2.1.9.11, पृष्ठ 46)

वे कंपनियां जिन्होंने अपेक्षित प्रमाण पत्र प्राप्त नहीं किये थे, के भू-अर्जन के ब्यौरे दर्शाने वाला विवरण पत्रक

क्रम संख्या	जिले का नाम	भू-अर्जन अधिकारी का नाम	प्रकरण संख्या	ग्राम का नाम	कंपनी का नाम	उद्देश्य	अर्जित क्षेत्र (हेक्टेयर में)	अवार्ड राशि (₹ करोड़ में)
1	सिंगरौली	देओसर	1/A-82/06-07	ओरगारी	मैसर्स हिण्डाल्को इंडस्ट्रीज लिमिटेड (महान अल्यूमिनियम परियोजना)	केप्टिव पावर प्लांट की स्थापना	286.21	22.45
2	"	"	2/A-82/06-07	गिधेर	-तदैव-	विद्युत संयंत्र एवं अल्यूमिनियम संयंत्र	67.92	4.89
3	"	"	3/A-82/06-07	धौरार	-तदैव-	अल्यूमिनियम स्मेल्टर एण्ड केप्टिव पावर प्लांट	408.45	27.68
4	"	सिंगरौली	865/A-82/07-08	सिद्धीकलां	शासन पावर लिमिटेड	अल्ट्रा मेगा पावर प्लांट	51.50	3.37
5	"	"	1/A-82/07-08	सिद्धीखुर्द	-तदैव-	-तदैव-	315.49	29.97
6	"	"	1427/A-82/08-09	हराहवा	-तदैव-	-तदैव-	234.02	24.26
7	"	चितरंगी विद्युत परियोजना	1/A-82/09-10	खोखावा	चितरंगी विद्युत परियोजना प्रायवेट लिमिटेड	विद्युत संयंत्र की स्थापना	138.31	7.27
8	"	"	4/A-82/09-10	जामतिहवा	-तदैव-	-तदैव-	182.93	11.09
9	"	"	2/A-82/09-10	बगैया	-तदैव-	-तदैव-	52.41	3.00
10	"	एन.टी.पी. सी., बलियारी	643/A-82/09-10	बलियारी	एन.टी.पी.सी., लिमिटेड	एश डाइक की स्थापना	190.995	53.84
	योग						1928.235	187.82

परिशिष्ट 2.18
(संदर्भ: कडिका 2.1.10, पृष्ठ 47)
विभिन्न परियोजनाओं के अंतर्गत पुनर्व्यवस्थापन तथा पुनर्वास

(₹ लाख में)

जिले का नाम	परियोजना का नाम	कुल विस्थापित परिवार	पुनर्व्यवस्थापित परिवार	परिवार जिनका अभी पुनर्वास किया जाना है	अदत्त पुनर्वास अनुदान		अदत्त रोजगार संसाधन अनुदान/रोजगार नहीं दिया गया		अदत्त विशेष पुनर्वास अनुदान	
					संख्या	राशि	संख्या	राशि	संख्या	राशि
बड़वानी	एस.एस.पी. ठीकरी (नर्मदा घाटी विकास प्राधिकरण)	5941	1731	4210	1929	अनुपलब्ध	-	-	32	69.95
	एस.एस.पी. बड़वानी नर्मदा घाटी विकास प्राधिकरण	5773	4719	1054	-	-	-	-	811	1769.71
खरगोन	अपरवेड़ा (नर्मदा घाटी विकास प्राधिकरण)	1529	885	644	290	51.99	103	56.70	अनुपलब्ध	अनुपलब्ध
	सरदार सरोवर परियोजना खरगोन (नर्मदा घाटी विकास प्राधिकरण)	563	183	380	306	29.27	124	अनुपलब्ध	4	10.28
	योग	13806	7518	6288	2525	81.26	227	56.70	847	1849.94
सिंगरौली	जे.पी. पावर प्लांट, निगरी	179	163	16	32	5.80	179	-	-	-
	हिण्डाल्को मेगा पावर प्रोजेक्ट, बरगवां	1628	854	774	774	123.84	1411	-	-	-
	जे.पी. मिनरल प्रोजेक्ट, मझौली	59	10	49	47	7.05	59	-	-	-
	शासन पावर लिमिटेड, सिंगरौली	1050	636	414	अनुपलब्ध	अनुपलब्ध	अनुपलब्ध	-	-	-
	योग	2916	1663	1253	853	136.69	1649			

(स्रोत: भू-अर्जन अधिकारियों/राजस्व अधिकारियों द्वारा प्रेषित आंकड़े)

परिशिष्ट-2.19

(संदर्भ: कंडिका 2.2.3, पृष्ठ 53)

विभिन्न घटकों के अंतर्गत भौतिक तथा वित्तीय स्थिति दर्शाने वाला विवरण पत्रक

(₹ लाख में)

क्रम संख्या	घटक का नाम	इकाई	वार्षिक कार्य योजना		बजट संबंधी लक्ष्य		उपलब्धियां	
			भौतिक	वित्तीय	भौतिक	वित्तीय	भौतिक	वित्तीय
1.	रोपण सामग्री का उत्पादन							
	(क) सार्वजनिक क्षेत्र							
	(i) आदर्श रोपणी (बड़ी)	संख्या	65	1219.00	39	702.00	42	674.94
	(ii) आदर्श रोपणी (छोटी)	संख्या	90	299.25	52	156.00	55	176.99
	(iii) टिशू कल्चर लैब	संख्या.	11	130.00	8	64.00	3	28.32
	(ख) निजी क्षेत्र							
	(i) आदर्श रोपणी (बड़ी)	संख्या	96	881.50	34	306.00	48	329.63
	(ii) आदर्श रोपणी (छोटी)	संख्या	144	238.75	45	67.50	58	52.04
	(iii) टिशू कल्चर लैब	संख्या	---	----	---	----	02	25.00
2.	सब्जी बीज उत्पादन							
	(i) सार्वजनिक क्षेत्र	हैक्टे.	1551	775.25	775	387.50	1268.36	417.72
	(ii) निजी क्षेत्र	हैक्टे.	2174	543.38	895	223.75	1921.98	291.62
	(iii) सब्जी बीज अधोसंरचना	संख्या	21	372.00	18	340.00	9	139.63
3.	(i) नवीन बगीचों की स्थापना	हैक्टे.	59030	7088.51	45661	5384.75	47044	4746.35
	(ii) द्वितीय वर्ष बगीचों की देखभाल	हैक्टे.	36542	2131.29	28977	1620.66	18066.86	1077.66
	(iii) तृतीय वर्ष बगीचों की देखभाल	हैक्टे.	17273	887.69	14422	759.39	10965.17	644.67
	(iv) गैर बारहमासी केला	हैक्टे.	18189	1319.06	16048	1158.52	14952.82	1089.16
4.	फूल	हैक्टे.	12489	3011.70	7917	1942.15	11395	2575.79
5.	मसाले (मिर्च, लहसन एवं धनिया)	हैक्टे.	54520	6264.76	44400	5118.76	51015.25	5749.32
6.	पुराने उद्यानों का कार्याकल्प	हैक्टे.	15535	2330.25	10150	1522.50	12372.75	1833.07
7.	संरक्षित कृषि							
	(i) हाईटेक ग्रीन हाऊस	हैक्टे.	8	281.28	6.7	250.85	9.85	159.89
	(ii) फेन एण्ड पेड स्ट्रक्चर	हैक्टे.	1	36.63	0.5	36.62	0.10	----
	(iii) मलचिंग	हैक्टे.	554	44.78	451.0	37.57	1828.13	119.73
	(iv) शेडनेट	हैक्टे.	310	387.22	7.7	176.94	1792.92	426.292
	(v) वेजीटेबल ग्राईंग पौली हाऊस	हैक्टे.	6	30.45	6.0	30.46	0.10	0.53
(vi) फ्लावर ग्राईंग पौली हाऊस	हैक्टे.	5	112.50	4.5	112.50	0.05	1.25	

क्रम संख्या	घटक का नाम	इकाई	वार्षिक कार्य योजना		बजट संबंधी लक्ष्य		उपलब्धियां	
			भौतिक	वित्तीय	भौतिक	वित्तीय	भौतिक	वित्तीय
8.	(क) एकीकृत पोषक तत्व प्रबंधन/एकीकृत नाशी कीट प्रबंधन का उन्नयन	हैक्टे.	42161	421.61	25815	258.15	28977	282.51
	(ख) (i) जैव नियंत्रण प्रयोगशाला (सार्वजनिक)	संख्या	6	240.00	3	104.87	1	16.05
	(ii) जैव नियंत्रण प्रयोगशाला (निजी)	संख्या	2	40.00	---	---	---	---
	(iii) लीफ टिशू विश्लेषण प्रयोगशाला	संख्या	8	160.00	7	140.00	2	45.32
	(iv) लीफ टिशू विश्लेषण प्रयोगशाला (निजी)	संख्या	12	120.00	---	---	---	---
	(v) फायटो सेनीटरी लैब	संख्या	2	230.00	1	80.00	---	---
	(vi) प्लांट हेल्थ क्लिनिक (निजी)	संख्या	16	170.00	---	---	---	---
	(vii) रोग पूर्व सूचना इकाई	संख्या	6	24.00	3	12.00	---	---
9.	ऑर्गेनिक फार्मिंग	हैक्टे.	38040	4014.70	9473	1237.30	13457	1099.25
10.	वर्मी कम्पोस्ट यूनिट	संख्या	4000	575.50	3021	358.61	2737	325.72
11.	जल भण्डारण टैंकों का निर्माण	संख्या	1815	9780.20	839	4628.58	775	5663.09
12.	अधोसंरचना सहित सी.ए.पी.	हैक्टे.	500	25.00	---	---	---	---
13.	उद्यानिकी मशीनीकरण	संख्या	49	22.63	49	22.63	23	10.30
14.	फसलोत्तर प्रबंधन							
	(i) पैक हाऊस	संख्या	838	599.88	41	25.62	101	22.99
	(ii) रेफ्रीजरेटेड वैन	संख्या	39	241.20	1	3.40	1	3.40
	(iii) कोल्ड स्टोरेज	संख्या	22	2080.00	14	690.58	13	686.69
	(iv) ग्रेडिंग एण्ड वेक्सिंग यूनिट	संख्या	12	150.00	12	207.00	12	266.36
	(v) राइपनिंग प्लांट	संख्या	1	120.00	---	---	1	3.77
15.	विपणन अधोसंरचना							
	(i) थोक बाजार	संख्या	8	950.00	1	---	1	918.62
	(ii) ग्रामीण बाजार	संख्या	232	955.00	5	18.75	4	15.00
16.	बी कीपिंग	संख्या	6750	54.00	6550	52.40	222	1.62
17.	एच.आर.डी.							
	(i) प्रशिक्षण	संख्या	61375	1232.89	42210	816.00	48870	918.24
	(ii) प्रशिक्षण अधोसंरचना	संख्या	5	50.00	1	10.00	---	10.00
	(iii) माली प्रशिक्षण केंद्र	संख्या	30	311.13	9	151.87	15	68.91
	(iv) सूचना संचार प्रणाली	संख्या	40	36.00	20	18.00	20	18.00
	(v) मास कम्यूनिकेशन ईवेन्ट्स	संख्या	---	---	---	45.75	---	11.80
18.	प्रौद्योगिकी प्रसार	संख्या	170	983.00	35	175.00	24	106.05

परिशिष्ट-2.20 (क)

(संदर्भ: कंडिका 2.2.3, पृष्ठ 54)

प्राप्त निधियों की तुलना में कम किया गया व्यय दर्शाने वाला विवरण पत्रक

(₹ लाख में)

क्रम संख्या	घटक	प्राप्त निधियां		किया गया व्यय		कम व्यय
		भौतिक	वित्तीय	भौतिक	वित्तीय	
1.	टिशू क्लवर लैब (सार्वजनिक)	8 ढ	64.00	3 ढ	28.32	35.68
2.	सब्जी बीज अधोसंरचना	18 ढ	340.00	9 ढ	139.63	200.37
3.	वेजीटेबल ग्रोईंग पौलीहाऊस	6 ha	30.46	0.10 ha	0.53	29.93
4.	फ्लावर ग्रोईंग पौलीहाऊस	4.5 ha	112.50	0.05 ha	1.25	111.25
5.	जैव नियंत्रण प्रयोगशाला (सार्वजनिक)	3 ढ	104.87	1 ढ	16.05	88.82
6.	लीफ टिशू विश्लेषण प्रयोगशाला (सार्वजनिक)	7 ढ	140.00	2 ढ	45.32	94.68
7.	फायटो सेनिटरी लैब	1 ढ	80.00	-	-	80.00
8.	रोग पूर्व सूचना इकाई	3 ढ	12.00	-	-	12.00
9.	उद्यानिकी मशीनीकरण	49 ढ	22.63	23 ढ	10.30	12.33
10.	बी कीपिंग	6550 ढ	52.40	222 ढ	1.62	50.78
11.	प्रौद्योगिकी प्रसार	35 ढ	175.00	24 ढ	106.05	68.95
	योग		1133.86		349.07	784.79

अथवा 7.85 करोड़

परिशिष्ट-2.20 (ख)
(संदर्भ: कंडिका 2.2.3, पृष्ठ 54)
प्राप्त निधियों से किए गए अधिक व्यय को दर्शाने वाला विवरण पत्रक

(₹ लाख में)

क्रम संख्या	घटक	प्राप्त निधियां	किया गया व्यय	अधिक व्यय
1.	आदर्श रोपणी छोटी (सार्वजनिक)	156.000	176.994	20.994
2.	आदर्श रोपणी बड़ी (निजी)	306.000	329.631	23.631
3.	सब्जी बीज उत्पादन (सार्वजनिक)	387.500	417.721	30.221
4.	सब्जी बीज उत्पादन (निजी)	223.750	291.619	67.869
5.	नवीन बगीचों की स्थापना (अमरुद)	452.835	553.549	100.714
6.	बगीचों की देखभाल (अनार द्वितीय वर्ष)	6.345	9.824	3.479
7.	बगीचों की देखभाल (अमरुद तृतीय वर्ष)	8.775	34.660	25.885
8.	फूलों के क्षेत्र का विस्तार			
	(i) कट फ्लावर	589.748	703.026	113.278
	(ii) बलबस फ्लावर	824.400	1079.463	255.063
	(iii) लूज फ्लावर	528.000	793.301	265.301
9.	मसाले			
	(i) मिर्च	3329.185	3965.071	635.886
	(ii) धनिया	854.480	1112.188	257.708
10	पुराने बगीचों का कायाकल्प			
	(i) संतरा	870.750	1495.856	625.106
	(ii) अमरुद	172.500	178.746	6.246
11.	संरक्षित कृषि			
	(i) घास पात से ढकना (मलचिंग)	37.570	119.731	82.161
	(ii) छाया जाल	176.940	426.292	249.352
12.	एकीकृत पोषक तत्व प्रबंधन/एकीकृत नाशी कीट प्रबंधन का उन्नयन			
	(i) मिर्च	53.700	81.874	28.174
	(ii) लहसन	9.010	17.321	8.311
	(iii) धनिया	5.000	8.234	3.234
13.	ऑर्गेनिक फार्मिंग			
	(i) आम	88.000	103.144	15.144
	(ii) संतरा	152.500	185.914	33.414
	(iii) केला	30.000	54.100	24.100
	(iv) मिर्च	145.000	266.251	121.251
	(v) धनिया	85.000	122.393	37.393
	(vi) लहसन	91.800	148.194	56.394
	(vii) सब्जियाँ	90.000	145.582	55.582
14.	जल भण्डारण टैंकों का निर्माण (सामुदायिक टैंक)	4388.580	5619.891	1231.311
15.	पी.एच.एम. (ग्रेडिंग एण्ड वेक्सिंग प्लांट)	207.000	266.362	59.362
16.	प्रशिक्षण तथा राज्य के बाहर दौरा	445.090	549.636	104.546
	योग	14715.458	19256.568	4541.110

परिशिष्ट-2.21

(संदर्भ: कडिका 2.2.4.2 (i), पृष्ठ 55)

सार्वजनिक क्षेत्र में बड़ी आदर्श रोपणियों में आधार संरचना संबंधी सुविधाओं की उपलब्धता दर्शाने वाला विवरण पत्रक

क्रम संख्या	जिला	रोपणियों की संख्या	अधोसंरचना पर व्यय (₹ लाख में)	500 वर्ग मीटर के पोती कवर	500 वर्गमीटर के नाशी कीट अभेद्य के साथ प्रोपोगेशन हाऊस	छिड़काव सिंचाई सुविधा	2000 वर्ग मीटर के 35 प्रतिशत प्रकाश के साथ नेट हाऊस	पंप हाऊस तथा पानी का टैंक	मिट्टी विसंक्रमण
1.	बड़वानी	1	7.46	उपलब्ध	अनुपलब्ध	उपलब्ध	560 वर्ग मीटर पर उपलब्ध	अनुपलब्ध	अनुपलब्ध
2.	बैतूल	1	4.01	अनुपलब्ध	अनुपलब्ध	उपलब्ध	उपलब्ध	पानी का टैंक नहीं बनाया गया	अनुपलब्ध
3.	भोपाल	1	11.22	अनुपलब्ध	उपलब्ध	उपलब्ध	800 वर्ग फीट वर्किंग शेड निर्मित	उपलब्ध	अनुपलब्ध
4.	बुरहानपुर	1	6.22	अनुपलब्ध	कीटनाशक जाल प्रदाय नहीं किया गया	अनुपलब्ध	उपलब्ध	उपलब्ध	अनुपलब्ध
5.	छिंदवाड़ा	1	12.32	अनुपलब्ध	उपलब्ध	अनुपलब्ध	निर्मित परंतु 05.05.07 को क्षतिग्रस्त हो गया	उपलब्ध	अनुपलब्ध
6.	होशंगाबाद	1	2.85	अनुपलब्ध	अनुपलब्ध	उपलब्ध	उपलब्ध	उपलब्ध	अनुपलब्ध
7.	इंदौर	1	6.22	उपलब्ध (क्षतिग्रस्त)	अनुपलब्ध	अनुपलब्ध	उपलब्ध (क्षतिग्रस्त)	अनुपलब्ध	अनुपलब्ध
8.	खण्डवा	1	12.74	अनुपलब्ध	अनुपलब्ध	अनुपलब्ध	560 वर्ग मीटर का नेट हाऊस (क्षतिग्रस्त)	पम्प हाऊस अनुपलब्ध	अनुपलब्ध
9.	शाजापुर	1	13.54	अनुपलब्ध	अनुपलब्ध	अनुपलब्ध	उपलब्ध	उपलब्ध	अनुपलब्ध
10.	उज्जैन	1	12.95	अनुपलब्ध	अनुपलब्ध	उपलब्ध	उपलब्ध	पानी का टैंक नहीं बनाया गया	अनुपलब्ध
योग			89.53						

परिशिष्ट-2.22

(संदर्भ: कडिका 2.2.4.2 (i), पृष्ठ 55)

सार्वजनिक क्षेत्र में बड़ी आदर्श रोपणियों में रोपण सामग्रियों का उत्पादन दर्शाने वाला विवरण पत्रक

क्रम संख्या	जिला	रोपणियों की संख्या	किया गया व्यय (₹ लाख में)	स्थापना का वर्ष	पौधों का उत्पादन (मानकों के अनुसार 4 लाख प्रति वर्ष)	फलों के उन्नत पौधों का वास्तविक उत्पादन	उत्पादन का प्रतिशत	टिप्पणियां
1.	बड़वानी	1	15.31	2007-08	16 लाख	12700	1	----
2.	बैतूल	1	15.51	2007-08	16 लाख	21970	1	----
3.	भोपाल	1	17.97	2007-08	16 लाख	180700	11	----
4.	बुरहानपुर	1	18.00	2007-08	16 लाख	140177	9	2009-10 एवं 2010-11 के दौरान कोई उत्पादन नहीं
5.	छिंदवाड़ा	1	17.14	2007-08	16 लाख	68342 (34321 क्षतिग्रस्त पौधे)	4	उपरोक्तानुसार
6.	होशंगाबाद	1	18.00	2007-08	16 लाख	निरंक	0	----
7.	इंदौर	1	18.27	2007-08	16 लाख	39335	2	----
8.	खण्डवा	1	18.83	2007-08	16 लाख	4000	0	2010-11 के दौरान कोई उत्पादन नहीं
9.	शाजापुर	1	18.00	2007-08	16 लाख	22000	1	----
10.	उज्जैन	1	18.00	2007-08	16 लाख	9260	1	----
	योग	10	175.03					

परिशिष्ट-2.23

(संदर्भ: कंडिका 2.2.4.2 (i), पृष्ठ 55)

सार्वजनिक क्षेत्र में छोटी रोपणियों में रोपण सामग्री का उत्पादन दर्शाने वाला विवरण पत्रक

क्रम संख्या	जिला	रोपणियों की संख्या	व्यय (₹ लाख में)			स्थापना का वर्ष	पौधों का उत्पादन (50000 प्रति वर्ष के मानक के अनुसार)	वास्तविक उत्पादन	उत्पादन का प्रतिशत
			अधोसंरचना पर	अन्य	योग				
1.	बड़वानी	1	0.11	2.89	3.00	2007-08	2 लाख	565	0
2.	बैतूल	2	2.23	2.18	4.41	2007-08	2 लाख	5000	3
3.	भोपाल	1	2.13	0.87	3.00	2007-08	2 लाख	26900	13
4.	बुरहानपुर	1	1.83	1.17	3.00	2007-08	2 लाख	22420	11
5.	छिंदवाड़ा	2	4.95	1.05	6.00	2007-09	3.50 लाख	निरंक	0
6.	होशंगाबाद	3	2.36	4.19	6.55	2007-08	6 लाख	21300	4
7.	इंदौर	1	0.22	2.41	2.63	2007-08	2 लाख	6104	3
8.	खण्डवा	3	6.70	1.78	8.48	2008-09	4.50 लाख	16943	4
9.	शाजापुर	1	0.73	2.27	3.00	2007-08	2 लाख	9000	5
10.	उज्जैन	1	2.42	0.58	3.00	2007-08	2 लाख	53576	27
योग		16	23.68	19.39	43.07				

31 मार्च 2011 को समाप्त वर्ष हेतु लेखापरीक्षा प्रतिवेदन (सिविल)

परिशिष्ट-2.24

(संदर्भ: कंडिका 2.2.4.2 (ii), पृष्ठ 56)

निजी आदर्श रोपणियों (बड़ी और छोटी) का विवरण दर्शाने वाला विवरण पत्रक

क्रम संख्या	जिला	बड़ी रोपणी			छोटी रोपणी		
		संख्या	व्यय (₹ लाख में)	हितग्राहियों का नाम	संख्या	व्यय (₹ लाख में)	हितग्राहियों का नाम
1	बड़वानी	--	--	--	1	1.50	राम सिंह/चंदन सिंह
2	बैतूल	3	23.45	(i) विशाल/नाथूराम अग्रवाल (ii) मोहम्मद सलीम/मोहम्मद इकबाल पटेल (iii) श्रीमती साधना/सुभाष पाण्डेय	1	1.50	श्रीमती शशिबाला/जितेंद्र सिंह
3.	भोपाल	1	9.00	घनश्याम पाटिदार	1	1.50	पद्म सिंह/धिन्नु राम
4	बुरहानपुर	2	6.00	(i) बालकिशन/बलदेव दास सर्राफ (ii) युवराज/संतोष राव पाटिल	--	--	--
5	छिंदवाड़ा	7	63.00	(i) अमित तुलस्यान/अंबिका तुलस्यान (ii) मनिष वैद्यमुखा (iii) विजय पाल सिंह (iv) अमित सक्सेना (v) अक्षत/प्रमोद जैन (vi) मनोहर सिंह ठाकुर (vii) श्रीमती अर्चना/देवीदास	6	9.00	(i) श्रीमती योगिता मालवीय (ii) विट्ठल किशनागोरे (iii) निरंजन रघुवंशी (iv) अरविंद जैन/पी.एल. जैन (v) भगवान खावसे (vi) श्रीमती वर्षा देवी/जसवंत सिंह ठाकुर
6.	होशंगाबाद	5	40.00	(i) कपिल रॉय/एच.पी. रॉय (ii) एस.सी. साहू/जे.पी. साहू (iii) भैयालाल धुना (iv) प्रताप सिंह/विजय सिंह (v) अमित जैन	4	6.00	(i) श्रीमती दिप्ती सिंह (ii) संजय जायसवाल (iii) कमलेश पटेल (iv) श्रीमती रामा वर्मा
7	इंदौर	1	9.00	अशोक पाटिदार	----	----	----
8	शाजापुर	3	27.00	(i) मांगीलाल/गेंदालाल पवार (ii) राम प्रसाद/सवाई सिंह (iii) गोविंद सिंह/बलदेव सिंह	2	3.00	(i) गोवर्धन/पूरन सिंह (ii) सीता राम/लक्ष्मी नारायण
9	उज्जैन	--	---	----	1	1.00	मान सिंह/तारा सिंह
योग		22	177.45		16	23.50	

व्यय का महायोग : 177.45 लाख + 23.50 लाख = 200.95 लाख या 2.01 करोड़

परिशिष्ट-2.25

(संदर्भ: कंडिका 2.2.4.5. (ख), पृष्ठ 59)

द्वितीय किस्त के रूप में सहायता देय, भुगतान की गयी और अधिक भुगतान दर्शाने वाला विवरण पत्रक

(₹ लाख में)

फसल का नाम	वर्ष	क्षेत्रफल (हैक्टेयर में)	भुगतान की गई वास्तविक सहायता	देय सहायता @ 4500 प्रति हैक्टेयर	भुगतान की गई अधिक सहायता
संतरा	2007-08	1450.00	89.06	65.25	23.81
	2008-09	2451.50	205.80	110.33	95.47
	2009-10	3244.30	285.16	145.99	139.17
	2010-11	2937.50	134.22	132.19	2.03
आंवला	2008-09	1331.80	80.90	59.93	20.97
आम	2009-10	292.25	19.84	13.15	6.69
	2010-11	278.60	12.88	12.54	0.34
सीताफल	2008-09	101.75	5.05	4.58	0.47
अमरूद	2009-10	705.15	36.12	31.73	4.39
	2010-11	614.40	30.33	27.65	2.68
अनार	2009-10	82.35	5.52	3.71	1.81
योग		13489.60	904.88	607.05	297.83

परिशिष्ट -2.26

(संदर्भ: कंडिका 2.2.4.5 (ख), पृष्ठ 59)

राज्य में तृतीय वर्ष के दौरान प्रदत्त सहायता की दर दर्शाने वाला विवरण पत्रक

वर्ष	फसल	क्षेत्र (हेक्टेयर में)	प्रदत्त सहायता (₹ लाख में)	औसत दर प्रति हेक्टेयर (₹)
2008-09	संतरा	2576.80	167.39	6496.04
	आंवला	1377.70	81.40	5908.40
2009-10	संतरा	2115.70	140.65	6647.92
	अमरूद	232.90	11.59	4976.38
	सीताफल	51.50	3.14	6097.09
	आम	24.85	1.82	7323.94
2010-11	संतरा	2592.20	141.37	5453.67
	आंवला	338.25	16.92	5002.22
	अमरूद	332.30	23.08	6945.53
	आम	91.00	5.66	6219.78
	अनार	53.50	3.61	6747.66
योग		9786.70	596.63	

परिशिष्ट -2.27
(संदर्भ: कडिका 2.2.4.5 (ग), पृष्ठ 59)
मानकों से कम पौधों की जीवितता और उस पर व्यय दर्शाने वाला विवरण पत्रक

(₹ लाख में)

क्रम संख्या	जिला	फसल का नाम	पौधरोपण की अवधि	पौधरोपण का क्षेत्र (हेक्टेयर)	किया गया व्यय	75% एवं इससे अधिक जीवितता (हेक्टेयर)	75% से कम जीवितता (हेक्टेयर)	प्रथम वर्ष के असफल पौधरोपण पर किया गया व्यय	90% से कम जीवितता (हेक्टेयर)	पौधरोपण के वर्ष तथा बाद के वर्षों के दौरान असफल पौधरोपण पर किया गया व्यय	असफल पौधरोपण पर किया गया कुल व्यय
1.	बड़वानी	आंवला, अमरुद	2006-10	812.50	129.63	411.81	400.69	44.50	97.11	16.08	60.58
2.	बैतूल	संतरा, आंवला, अमरुद, सीताफल	2006-10	2625.35	324.29	959.00	1666.35	175.21	642.00	91.09	266.30
3.	भोपाल	अमरुद, आम, संतरा, आंवला, अनार	2006-10	1427.25	88.34	निरंक	1427.25	88.34	-----	-----	88.34
4.	बुरहानपुर	आंवला, अमरुद	2007-09	193.00	36.51	193.00	निरंक	-----	140.00	24.78	24.78
5.	छिंदवाड़ा	संतरा	2006-10	3574.09	690.85	2949.30	624.79	74.25	259.44	46.81	121.06
6.	होशंगाबाद	आम, संतरा, आंवला	2005-09	1292.00	146.61	449.50	842.50	71.50	292.10	44.49	115.99
7.	इंदौर	आंवला, आम, अमरुद	2006-11	750.00	29.66	-----	750.00	29.66	-----	-----	29.66
8.	खण्डवा	आंवला, बेर, अमरुद, अनार	2007-10	550.00	51.70	9.00	541.00	50.04	2.25	0.41	50.45
9.	शाजापुर	आंवला, संतरा, अमरुद	2006-10	6794.75	1342.06	6648.00	146.75	16.54	585.75	98.59	115.13
10.	उज्जैन	आंवला, आम, अमरुद, संतरा	2006-11	2784.00	259.11	407.40	2376.60	152.37	130.50	18.10	170.47
	योग			20802.94	3098.76	12027.01	8775.93	702.41	2149.15	340.35	1042.76

टिप्पणी:- इंदौर जिले में केवल पौधे दिए गए थे। आदान के लिए कोई आर्थिक सहायता नहीं दी गई।

परिशिष्ट --2.28

(संदर्भ: कंडिका 2.2.4.5 (ग)(i), पृष्ठ 59)

फल के पौधों के विलंब से क्रय दर्शाने वाला विवरण पत्रक

क्रम संख्या	जिला	फसल का नाम	क्रय का दिनांक	मात्रा	मूल्य (₹)	क्षेत्र जिसके लिए क्रय किए गए (हैक्टेयर)
1.	बड़वानी	आंवला	03-10-06	9650	173700	62
		आंवला	23-11-06	17600	316800	113
		अमरूद	10-10-08	15035	210490	54
2.	बैतूल	संतरा	अक्टूबर 2006	56300	436888	202.50
		संतरा	19-10-10	7000	54320	200
		सीताफल	06-11-07	19600	196000	50
		आंवला	01-02-07	15600	280800	100
3.	भोपाल	आंवला	20-10-08	5600	112000	36
		संतरा	04-10-10	2940	38220	10.50
4.	बुरहानपुर	आंवला	29-11-06	10000	180000	100
		आंवला	14-12-06	5600	101000	
5.	इंदौर	आंवला	12-10-06	10000	180000	64
		आंवला	13-12-08	15600	280800	100
		आम	12-11-07	10000	160000	100
		अमरूद	12-11-07	6925	76175	25
6.	खण्डवा	अमरूद	अक्टूबर 2007	7000	70000	25
7.	शाजापुर	संतरा	12-10-10	26880	349440	96
8.	उज्जैन	आंवला	31-10-06 से 28-03-07	49243	886374	316
		संतरा	18-10-06 से 14-11-06	115450	895892	412
	योग			406023	4998899	2066

परिशिष्ट-2.29

(संदर्भ: कंडिका 2.2.4.5 (ग)(ii), पृष्ठ 59)

फलों की फसलों के लिए आदानों के क्रय एवं वितरण में विलंब दर्शाने वाला विवरण पत्रक

क्रम संख्या	जिला	फसल का नाम	क्रय का दिनांक	आदानों का मूल्य (₹)	पौधरोपण का क्षेत्र	वितरण का दिनांक	विलंब माहों में
1.	भोपाल	आम, आंवला, संतरा	07-03-10	1566125	256	27-03-10 से	07
			24-01-11 से 28-01-11	917280	185	24-04-10 30-01-11	04
2.	बुरहानपुर	आंवला	जनवरी 2007	618000	100	जनवरी 2007	04
3.	इंदौर	आंवला	04-01-07	469628	64	04-01-07	04
4.	उज्जैन	आंवला, संतरा	15-11-06 से 06-08-07	2749029	412.27	15-11-06 से	03 से 12
			15-11-06 से 06-08-07	3803762	478	06-08-07	
योग				10123824	1495.27		

परिशिष्ट—2.30

(संदर्भ: कंडिका 2.2.4.5 (ग)(iii), पृष्ठ 59)

फलों के पौधरोपण की देखभाल के लिए सहायता के विमोचन में विलंब दर्शाने वाला विवरण पत्रक

क्रम संख्या	जिला	पौधरोपण का वर्ष	फसल	क्षेत्र (हेक्टेयर में)	राशि (₹ लाख में)	संधारण के लिए सहायता के विमोचन की अवधि	विलंब माहों में		
1.	छिंदवाड़ा	2006-07	संतरा	773.00	52.18	2007-08 के विरुद्ध 2008-09 में द्वितीय	12		
		2007-08	संतरा	882.75	77.10	2007-08 के विरुद्ध 2008-09 में प्रथम	12		
		2007-08	संतरा	900.00	76.05	जून से सितंबर 2008	10-13		
		2008-09	संतरा	882.75	62.85	जनवरी से मार्च 2009	5-7		
		2009-10	संतरा	799.75	64.13	जनवरी से मार्च 2010	5-7		
		2010-11	संतरा	599.65	77.28	दिसंबर 2010 से मार्च 2011	4-7		
2.	शाजापुर	2007-08	संतरा	1177.75	99.60	2008-09 में प्रथम किस्त	12		
		2008-09	संतरा	1625.00	106.68	2009-10 में प्रथम किस्त	12		
		2009-10	संतरा	1200.00	38.53	2010-11 में प्रथम किस्त	12		
		2007-08	आंवला	400.00	33.82	2009-10 में प्रथम किस्त	24		
		2008-09	आंवला	150.00	12.20	2009-10 में प्रथम किस्त	12		
		2007-08	अमरुद	50.00	3.38	2009-10 में प्रथम किस्त	24		
		2008-09	अमरुद	50.00	3.98	2009-10 में प्रथम किस्त	12		
		2009-10	अमरुद	42.00	3.78	2010-11 में प्रथम किस्त	12		
		2009-10	अनार	45.00	2.80	2010-11 में प्रथम किस्त	12		
		2006-07	संतरा	1450.00	83.34	2009-10 में द्वितीय किस्त	24		
		2007-08	संतरा	1100.00	68.49	2009-10 में द्वितीय किस्त	12		
		2008-09	संतरा	1625.00	91.82	2010-11 में द्वितीय किस्त	12		
		2006-07	आंवला	650.00	25.21	2009-10 में द्वितीय किस्त	24		
		2007-08	आंवला	384.00	19.36	2010-11 में द्वितीय किस्त	24		
		2008-09	आंवला	150.00	7.54	2010-11 में द्वितीय किस्त	12		
		2007-08	अमरुद	50.00	2.37	2009-10 में द्वितीय किस्त	12		
		2008-09	अमरुद	50.00	2.68	2010-11 में द्वितीय किस्त	12		
		2006-07	संतरा	1421.00	61.47	2010-11 में तृतीय किस्त	24		
		2007-08	संतरा	1066.00	44.70	2010-11 में तृतीय किस्त	12		
		2006-07	आंवला	488.00	15.73	2010-11 में तृतीय किस्त	24		
		2007-08	आंवला	322.00	11.77	2010-11 में तृतीय किस्त	12		
		2007-08	अमरुद	36.00	1.62	2010-11 में तृतीय किस्त	12		
		3.	उज्जैन	2007-08	संतरा	36.60	07.05	2009-10 में प्रथम, द्वितीय एवं तृतीय किस्त	24
				2008-09	संतरा	174.50	11.46	2010-11 में प्रथम किस्त	24
2008-09	संतरा			174.50	11.78	2010-11 में द्वितीय किस्त	24		
2009-10	संतरा			112.75	8.72	2010-11 में प्रथम किस्त	12		
2007-08	आम			9.10	1.82	2009-10 में प्रथम, द्वितीय एवं तृतीय किस्त	24		
2008-09	आम			3.00	0.46	2009-10 में प्रथम एवं द्वितीय किस्त	12		
2007-08	आंवला			11.00	2.11	2009-10 में प्रथम, द्वितीय एवं तृतीय किस्त	24		
2008-09	आंवला			14.50	1.90	2009-10 में प्रथम एवं द्वितीय किस्त	12		
2007-08	अमरुद			18.00	3.66	2009-10 में प्रथम, द्वितीय एवं तृतीय किस्त	24		
2008-09	अमरुद			44.00	5.49	2009-10 में प्रथम एवं द्वितीय किस्त	12		
योग						18967.60	1204.91		

परिशिष्ट-2.31

(संदर्भ: कंडिका 2.2.4.5 (ग)(iv), पृष्ठ 59)

वह क्षेत्र जिसके लिए पौध प्रदाय किए बिना सहायता दी गई थी, दर्शाने वाला विवरण पत्रक

क्रम संख्या	जिला	वर्ष	फसल	पौधरोपण का क्षेत्र (हेक्टेयर में)	प्रदायित पौधों की संख्या	मानकों के अनुसार अपेक्षित पौध (प्रति हेक्टेयर)	प्रदायित पौधों से समाविष्ट क्षेत्र (हेक्टेयर में)	वह क्षेत्र जिसके लिए पौध प्रदाय नहीं किए गए (हेक्टेयर में)	वह क्षेत्र जिसके लिए पौध प्रदाय नहीं किए गए, के लिए प्रदत्त सहायता (₹ लाख में)
1.	बड़वानी	2006-07	आंवला	480	68950	156	442	38	3.22
2.	बैतूल	2006-07	संतरा	459.35	56300	278	202.50	256.85	26.06
		2007-08	संतरा	366.00	74720	278	268.80	97.20	3.43
		2009-10	संतरा	400.00	99400	278	355.0	45.0	3.78
		2010-11	संतरा	200.00	7000	278	25.00	175.00	22.63
3.	खण्डवा	2007-08	अमरुद	50.00	7000	278	25.00	25.00	1.62
		2009-10	अमरुद	50.00	निरंक	278	--	50.00	4.55
		2010-11	अमरुद	100.00	निरंक	278	--	100	4.44
4.	उज्जैन	2007-08	आंवला	300.00	32726	156	210	90	--
		2007-08	आम	250.00	18300	100	183	67	--
		2007-08	अमरुद	50.00	7000	280	25	25	--
योग				2705.35			1736.30	969.05	69.73

परिशिष्ट-2.32

(संदर्भ: कंडिका 2.2.4.7, पृष्ठ 61)

बीजों तथा आदानों का विलंब से क्रय दर्शाने वाला विवरण पत्रक

क्रम संख्या	जिला	वर्ष	फसल	बुआई अवधि	बीज क्रय करने का दिनांक	क्रय किये गये बीजों की मात्रा	बीजों का मूल्य (₹ लाख में)	क्षेत्र (हैक्टेयर)	आदानों पर व्यय	
									क्रय दिनांक	का मूल्य (₹ लाख में)
1.	बड़वानी	2008-09	मिर्च	मई-जून	31-07-08	112.50	28.06	450	24-09-08	7.49
		2009-10	मिर्च	मई-जून	03-07-10	25	6.19	100	26-12-08 03-07-10	14.96 6.13
2.	बुरहानपुर	2008-09	मिर्च	मई-जून	16-09-08	25	6.25	100	16-09-08	4.94
		2009-10	मिर्च	मई-जून	06-07-09	50	12.50	200	23-10-09	9.95
		2010-11	मिर्च	मई-जून	06-07-10	25	6.25	100	22-07-10	6.24
		2007-08	मिर्च	मई-जून	23-07-07	12.50	3.00	50	26-10-07	2.69
3.	इंदौर	2006-07	मिर्च	मई-जून	29-08-06	15	3.75	60	17-01-07	3.33
		2008-09	मिर्च	मई-जून	30-08-08	25	6.25	100	10-01-09	7.47
		2010-11	मिर्च	मई-जून	04-08-10	25	6.25	100	21-08-10	6.23
		2010-11	मिर्च	दिसंबर-जनवरी	08-03-11 से 22-03-11	75	18.75	300	अप्रैल 2011	19.39
4	भोपाल	2008-09	मिर्च	मई-जून	15 एवं 17-07-08	50	12.50	200	13-10-08 से 28-11-08	9.91
योग						440	109.75	1760		98.73
1.	इंदौर	2006-07	धनिया	अक्टूबर	17-01-07	2400	1.92	120	12-10-06	11.09
		2007-08	धनिया	अक्टूबर	03-11-07	1000	1.30	50	20-12-07	26.55
		2007-08	धनिया	अक्टूबर	25-02-08	3595	2.88	179.75	20-12-07	
		2008-09	धनिया	अक्टूबर	10-01-09	2000	4.60	100	10-01-09	6.65
		2009-10	धनिया	अक्टूबर	09-11-09	1000	1.30	50	11-11-09	4.31
		2010-11	धनिया	अक्टूबर	14-11-10	4000	3.72	200	21-09-10 एवं 30-11-10	21.34
योग						13995	15.72	699.75		69.94

परिशिष्ट-2.33

(संदर्भ: कडिका 2.2.4.8 (ख), पृष्ठ 62)

ग्लेडियोलस बल्ब का क्रय, आवश्यकता, समावेशित क्षेत्र आदि दर्शाने वाला विवरण पत्रक

क्रम संख्या	वर्ष एवं जिला	सूचित समावेशित क्षेत्र	सूचित उपलब्धियों के विरुद्ध बल्ब के क्रय का माह/वर्ष	क्रय किए गए बल्ब की संख्या	मूल्य (₹)	आई.सी.ए.आर. के मानक के अनुसार न्यूनतम आवश्यक बल्ब 1,11,111 प्रति हैक्टेयर	आई.सी.ए.आर. के अनुसार क्रय किए गए बल्ब के क्षेत्र का वास्तविक समावेशन (हैक्टेयर)	अधिक सूचित क्षेत्र का समावेशन (हैक्टेयर)	प्रति हैक्टेयर दिए गए वास्तविक बल्ब	वह क्षेत्र जिसके लिए बल्ब प्रदाय नहीं किए गए थे, पर व्यय (₹ लाख में)
1.	इंदौर 2006-07	200	मार्च 2007 अक्टूबर 2007	5358000 1054545	5625900 2319999	22222200	57.713	142.287	32063	63.79
	2007-08	150	दिसंबर 2007	3068181	6749998	16666650	27.614	122.386	20455	55.07
	2008-09	200	जनवरी 2009 मार्च 2009	3000000 3000000	4500000 4500000	22222200	54.00	146.000	30000	65.70
	2009-10	175	नवंबर 2009 मार्च 2010	3000000 2250000	4500000 3375000	19444425	47.250	127.750	30000	57.49
	2010-11	40	अगस्त 2010	1200000	1800000	4444440	10.800	29.200	30000	13.14
योग		765		21930726	33370897	84999915	197.377	567.623		255.19
2.	उज्जैन 2006-07	140	मार्च 2007	6021830	6322921	15555540	54.197	85.803	43013	38.75
योग		140		6021830	6322921	15555540	54.197	85.803	43013	38.75
3.	भोपाल 2008-09	150	अक्टूबर-नवंबर 2008 दिसंबर-08-जनवरी-09	3001000 750560	4501500 1125840	16666650	33.764	116.236	25010	51.57
	2009-10	75	जनवरी-2010	1875000	2812500	8333325	16.875	58.125	25000	24.69
	2010-11	30	जुलाई-अगस्त 2010	2148000	1181400	3333330	19.332	10.668	71600	4.79
योग		255		7774560	9621240	28333305	69.971	185.029		81.05
4.	शाजापुर 2010-11	40	अक्टूबर 2010	1620000	1782000	4444440	14.580	25.420	40500	11.32
योग		40		1620000	1782000	4444440	14.580	25.420	40500	11.32
महायोग		1200		37347116	51097058	133333200	336.125	863.875	-----	386.31

परिशिष्ट-2.34

(संदर्भ: कडिका 2.2.4.8 (ग), पृष्ठ 62)

गुलाब के पौधों का क्रय, सूचित समावेशित क्षेत्र के लिए आवश्यक पौधे, वास्तविक समावेशित आदि दर्शाने वाला विवरण पत्रक

क्रम संख्या	वर्ष एवं जिला	सूचित समावेशित क्षेत्र	क्रय किए गए पौधों का माह/वर्ष	क्रय किए गए पौधों की संख्या	मूल्य (₹)	प्रति हेक्टेयर 10000 पौधों के राज्य उद्यानिकी मिशन के मानक के अनुसार आवश्यक पौधे	मानकों के अनुसार क्षेत्र का वास्तविक समावेशन हेक्टेयर में	अधिक सूचित क्षेत्र का समावेशन	वस्तुतः दिए गए प्रति हेक्टेयर पौधे (औसत)	वह क्षेत्र जिसके लिए पौधे बल्व प्रदाय नहीं किए गए थे, पर व्यय (₹ लाख में)
1.	भोपाल 2008-09	100	अक्टूबर-नवंबर 2008	500000	2325000	1000000	50.000	50.000	5000	17.72
	2009-10	75	जनवरी 2010	375000	1875000	750000	37.500	37.500	5000	12.59
	2010-11	40	दिसंबर 2010	200000	1050000	400000	20.00	20.00	5000	7.02
योग		215		1075000	5250000	2150000	107.500	107.500	--	37.33
2.	इंदौर 2006-08	285	नवंबर 2007 दिसंबर 2007	299970 333000	4724528 5244799	2850000	63.297	221.703	2221	77.55
	2008-09	100	जनवरी 2009	218750	3500000	1000000	21.875	78.125	2188	27.34
	2009-10	150	नवंबर 2009 मार्च 2010	164025 164025	2624400 2624400	1500000	32.805	117.195	2187	41.01
	2010-11	30	अगस्त 2010	65625	1050000	300000	6.563	23.437	2188	8.20
	योग		565		1245395	19768127	5650000	124.540	440.460	
3.	शाजापुर 2010-11	40	अक्टूबर 2010	86000	1376000	400000	8.600	31.40	2150	10.80
महायोग		820		2406395	26394127	8200000	240.640	579.360		202.23

परिशिष्ट-2.35

(संदर्भ: कडिका 2.2.4.13, पृष्ठ 67)

भौतिक तथा वित्तीय लक्ष्य एवं उपलब्धियां दर्शाने वाला विवरण पत्रक

फसलोत्तर प्रबंधन

क्रम संख्या	विवरण	वार्षिक कार्य योजना के अनुसार लक्ष्य		उपलब्धियां	
		भौतिक (संख्या)	वित्तीय (₹ लाख में)	भौतिक (संख्या)	वित्तीय (₹ लाख में)
1.	पैक हाऊस	838	599.88	101	22.99
2.	रेफ्रिजरेटेड वैन	39	241.20	1	3.40
3.	कोल्ड स्टोरेज	22	2080.00	13	686.69
4.	मार्केट इंटेलिजेंस	5	100.00	----	----
5.	टर्मिनल मार्केट	5	1000.00	----	----
6.	मोबाइल प्रोसेजिंग यूनिट	27	708.00	----	----
7.	ग्रेडिंग एण्ड वेक्सिंग यूनिट	12	150.00	12	266.36
8.	प्रि कूलिंग यूनिट	2	12.00	----	----
9.	राइपनिंग चेम्बर	1	120.00	1	3.77
10.	कम मूल्य वाली परिरक्षण इकाई	30	30.00	----	----
योग		981	5041.08	128	983.21

विपणन अधोसंरचना

क्रम संख्या	विवरण	वार्षिक कार्य योजना के अनुसार लक्ष्य		उपलब्धियां	
		भौतिक (संख्या)	वित्तीय (₹ लाख में)	भौतिक (संख्या)	वित्तीय (₹ लाख में)
1.	थोक बाजार	8	950.00	1	918.62
2.	ग्रामीण बाजार	232	955.00	4	15.00
3.	फुटकर बाजार	5	20.00	-----	-----
4.	विपणन विस्तार	4	12.00	-----	-----
योग		249	1937.00	5	933.62

परिशिष्ट 2.36
(संदर्भ: कंडिका 2.3.7.2, पृष्ठ 79)
कट एवं कवर संरचना में अतिरिक्त मात्राओं पर व्यय दर्शानेवाला विवरण पत्रक

क्र सं.	मद क्र.	कार्य की मद	अनुसूची आई के अनुसार मात्रा	दर	10 प्रतिशत तक मात्रा	10 प्रतिशत से अधिक निष्पादित मात्रा	भुगतान की गई दर	राशि ₹ में
1	(1)	शुष्क एवं आर्द्र खुदाई	4374.77 घनमीटर	45 प्रति घनमीटर	4812.25 घनमीटर	1366.605 घनमीटर	30.75 प्रति घनमीटर	42023
2	(5) अ	एम-10 सीमेंट कांकरीट प्रदाय करना एवं बिछाना	2846.74 घनमीटर	3700 प्रति घनमीटर	3131.410 घनमीटर	758.249 घनमीटर	2000 प्रति घनमीटर	1516498
3	(7)	एम-20 सीमेंट कांकरीट प्रदाय करना एवं बिछाना	31804.93 घनमीटर	5300 प्रति घनमीटर	34985.423 घनमीटर	9891.594 घनमीटर	4000 प्रति घनमीटर	39566376
4	(10)	पी.व्ही.सी. पाईप को प्रदाय करना एवं स्थिति में फिक्स करना	2336.38 मीटर	650 प्रति मीटर	2569.996 मीटर	546.544 मीटर	650 प्रति मीटर	355253
5	(11)	12 मि.मी. मोटाई के पूर्व ढलित फिलर को प्रदाय करना एवं स्थिति में फिक्स करना	1317.66 वर्ग मीटर	600 प्रति वर्ग मीटर	1449.415 वर्ग मीटर	743.463 वर्ग मीटर	600 प्रति वर्ग मीटर	446078
6	(13)	नींव भरना	14583.80 घनमीटर	75 प्रति घनमीटर	16042.18 घनमीटर	26236.98 घनमीटर	74.98 प्रति घनमीटर	1967248
							योग	43893476

यथा ₹ 4.39 करोड़

परिशिष्ट 2.37

(संदर्भ: कंडिका 2.3.8.2, पृष्ठ 83)

अपर्याप्त प्राक्कलनों के कारण मात्राओं में असामान्य परिवर्तन को दर्शानेवाला विवरण पत्रक

(राशि ₹ में)

मद क्र.	मद	अनुसूचित मात्रा + 10 प्रतिशत	कुल मात्रा	अंतर	भुगतान की गई दर	भुगतान योग्य दर	अंतर	10 प्रतिशत से अधिक मात्रा के लिए भुगतान	अधिक भुगतान
1	कड़ी मिट्टी एवं बोल्टर सहित मुरम में खुदाई	16420 घनमीटर	55897.09	39476.27	60.36	40.00	20.36	2382787.66	803736
2	डी./एस. एवं एस.आर.	25773 घनमीटर	97128.33	71355.33	197.17	125	72.17	14069130.42	5149714
9	परीक्षण किया गया प्रबलन स्टील प्रदाय करना एवं फिक्स करना	4313.40 कि.ग्रा.	11003.87	6690.47	31.26	25	6.26	209144.09	41882
10बी	पी.आर.व्ही. 100 मि.मी.	514.8 संख्या	588	73.20	386.72	300	86.72	28307.90	6347
11	160 मि.मी. छिद्रित पी.व्ही.सी. पाईप	6600 मीटर	11277.16	4677.16	407.92	300	107.92	1907907.11	504759
14	40 मि.मी. ग्रेडेड गिट्टी के साथ एम. 10 (1:3:6)	1563.71 घनमीटर	3644.257	2080.54	2157.52	1900	257.52	4488806.66	535781
							योग	23086083.84	7042219

परिशिष्ट 2.38
(संदर्भ: कंडिका 2.3.9.2, पृष्ठ 88)
निष्पादन प्रतिभूति एवं बैंक गारंटी के अनियमित भुगतान को दर्शानेवाला विवरण पत्रक

स. क्र.	कार्य का नाम	ठेके का प्रकार	प्रतिभूति का प्रकार	ठेकेदार का नाम	वापसी योग्य राशि लाख ₹ में
1	मझौली शाखा नहर के आर.डी. 16.50 से आर.डी. 27.70 के मिट्टी कार्य, सी.सी. लाईनिंग, एवं संरचनाओं का निर्माण (2 डी.एल. /2005-06)	मद दर	निष्पादन प्रतिभूति	मेसर्स एस.के. जैन	75.15
2	आर.बी.एम.सी. के आर.डी. 92 से 102 कि.मी. का निर्माण (3 डी.एल.04-05)	मद दर	अतिरिक्त सुरक्षा जमा	मेसर्स एस.के. जैन	59.89
3	मझौली शाखा नहर के आर.डी. शून्य से 16.50 कि.मी. के मिट्टी कार्य, सी.सी. लाईनिंग, एवं संरचनाओं का निर्माण (2 डी.एल. /2005-06)	मद दर	निष्पादन प्रतिभूति	मेसर्स ए.पी.आर. कंस्ट्रक्शन	200.04
4	आर.बी.एम.सी. के आर.डी. 129 से 154 कि.मी. का निर्माण (2 डी.एल. /07-08)	टर्न की	बैंक गारंटी	मेसर्स जे.टी.ई.जी.सी. - ए.पी.आर.सी.एल. (जे.व्ही.)	700.00
5	आर.बी.एम.सी. के आर.डी. 154 से 197.650 कि.मी. का निर्माण (4 डी.एल./08-09)	टर्न की	बैंक गारंटी	मेसर्स मोंटे कार्लो	150.00
	योग				1185.08

यथा ₹ 11.85 करोड़

परिशिष्ट 2.39

(संदर्भ: कंडिका 2.3.9.3, पृष्ठ 89)

बेलकुण्ड साईफन के निर्माण में बढ़ी हुई मापों के कारण अधिक भुगतान को दर्शानेवाला विवरण पत्रक

(राशि ₹ में)

स. क्र.	मद संख्या	मद का विवरण	अनुसूची संघटक	भुगतान की गई मात्रा	भुगतान की गई राशि	भुगतान योग्य मात्रा	भुगतान योग्य राशि	अधिक भुगतान
1	1 (ए)	कैम्प स्थापित करने पर	0.5 प्रतिशत	0.5 प्रतिशत	463500	0.5 प्रतिशत	463500	निरंक
	1 (बी)	अन्वेषी कार्य	0.5 प्रतिशत	0.5 प्रतिशत	463500	0.5 प्रतिशत	463500	निरंक
	1 (सी)	नदी व्यपवर्तन	0.5 प्रतिशत	0.5 प्रतिशत	463500	0.5 प्रतिशत	463500	निरंक
2	2 (ए)	नींव, आर.सी.सी. बैरल	8 प्रतिशत	8 प्रतिशत	7416000	5 प्रतिशत	4635000	2781000
	2 (बी)	नींव की खुदाई एवं बिछाना	6 प्रतिशत	6 प्रतिशत	5562000	3 प्रतिशत	2781000	2781000
	2 (सी)	नदी ट्रेनिंग कार्य	2 प्रतिशत	2 प्रतिशत	1854000	2 प्रतिशत	1854000	0
3	3 (ए)	नहर साईफन का आर.सी.सी. बैरल	30 प्रतिशत	26.5 प्रतिशत	24565500	16.5 प्रतिशत	15295500	9270000
	3 (बी)	सड़क पुल के स्तंभ कैप	18 प्रतिशत	13.35 प्रतिशत	12375450	9.9 प्रतिशत	9177300	3198150
4	5 (डी)	नाम पट्टिका एवं गाद निकासी जैसी चलित मदें	2.5 प्रतिशत	2.5 प्रतिशत	2085750	0 प्रतिशत	निरंक	2085750
						योग		20115900

यथा ₹ 2.01 करोड़

परिशिष्ट 2.40
(संदर्भ: कंडिका 2.3.9.5, पृष्ठ 90)
मूल्य वृद्धि शर्त में अनियमित परिवर्तन के कारण अतिरिक्त लागत को दर्शानेवाला विवरण पत्रक

(₹ करोड़ में)

स. क्र.	संभाग का नाम	अनुबंध क्रमांक (मूल्य बोली के खोलने की तिथि)	कार्य का नाम	भुगतान किया गया अंतिम देयक	पुनरीक्षित सूत्र के अनुसार भुगतान की गई मूल्य वृद्धि	भुगतान योग्य मूल्य वृद्धि	अतिरिक्त लागत
1	एन.डी. संभाग 4 जबलपुर	01 डी.एल./ 08-09 (मार्च 2008)	कट एवं कवर संरचना का निर्माण	52.73 (जनवरी 2011)	1.81	0.47	1.76
2	एन.डी. संभाग 5 कटनी	01 डी.एल. / 07-08 (फरवरी 2008)	स्लीमनाबाद कैरियर केनाल का निर्माण	233.99 (जून 2011)	1.49	0.58	0.91
3	एन.डी. संभाग 9 मैहर	04 डी.एल. / 08-09 (फरवरी 2009)	आर.बी.एम.सी. के आर.डी. 154 कि.मी. से आर.डी. 197.650 कि.मी. का निर्माण	102.00 (जुलाई 2011)	4.01	0.71 ¹	3.30
				योग			5.97

¹ संगणना, कार्यालय आर्थिक सलाहकार, भारत सरकार द्वारा प्रकाशित सीमेंट के मूल्य सूचकांक एवं 0.85 गुणन घटक का उपयोग करते हुए की गई है क्योंकि शासन से मूल्य वृद्धि की गणना के लिए पुनरीक्षित सूत्र के अनुमोदन के पश्चात ठेका स्वीकृत किया गया था।

परिशिष्ट 2.41
(संदर्भ: कडिका 2.3.9.6, पृष्ठ 91)
मद दर निविदाओं के अंतर्गत विलंब एवं ठेकेदारों से वसूली योग्य शास्ती को दर्शानेवाला विवरण पत्रक

स. क्र.	संभाग का नाम	अनुबंध क्र (ठेका मूल्य लाख ₹ में)	विलंब की अवधि	विलंब दिवसों में	किए गए कार्य का मूल्य लाख ₹		कमी	शास्ती की राशि 0.1 प्रतिदिन की दर से लाख ₹ में	उद्ग्रहणीय ² शास्ती लाख ₹ में
					लक्ष्य	उपलब्धि			
1	का. यं. न.वि. संभाग क्र 2 पनागर	01 डी.एल./ 2007-08 (3247.83)	फर-08 से अग-08	218	1088.31	1.08	979.76281	213.59	
			अग -08 से फर-09	310	1223.33	निरंक	1223.33	379.23	
							योग	592.82	325.00
2	का. यं. न.वि. संभाग क्र 4 जबलपुर	01 डी.एल./ 2008-09 (4866.45)	सितं- 08 से मार्च - 09	118	2060.00	807.00	1253.00	147.85	
			अप्रैल- 09 से सितं- 09	258	2453.00	645.00	1808.00	466.46	
							योग	614.32	486.00
3	का. यं. न.वि. संभाग क्र 4 सिहोरा	2 डी.एल./ 2009-1 (94.91)	सितं- 09 से मई-11	439	94.91	45.90	49.01	21.51	9.49
	महा योग								820.49

यथा ₹ 8.20 करोड़

² उद्ग्रहणीय शास्ती: शास्ती की राशि, ठेका अनुबंध की शर्त 3.47 के अनुसार 10 प्रतिशत तक सीमित

परिशिष्ट 2.42
(संदर्भ: कंडिका 2.3.9.9, पृष्ठ 93)
कड़ी चट्टान को लेखे में न लिए जाने को दर्शानेवाला विवरण पत्रक

(राशि ₹ में)

स. क्र.	आर.डी. कि.मी. में	क्लबिंग के अनुसार कुल खुदाई	क्लबिंग के अनुसार कड़ी चट्टान का प्रतिशत	43 वें चल देयक तक वास्तविक कार्यान्वयन (घनमीटर में)	खोदी गई कुल कड़ी चट्टान (घनमीटर में)	चट्टे लगाने की दर ₹ में (प्रति घनमीटर)
1	129 से 139.70	1718611.50/ 412683 (कड़ी चट्टान)	24	1608608.169	386065.96	9.6
2	कट एवं कवर	432500.74/ 373129.68	86.27	328393	283304.64	9.6
3	140 से 154	1949592.3/ 111045	5.6	1355740.965	75921.49	9.6
				योग	745292.09	
					9.6 प्रति घनमीटर की दर से राशि	7154804
					वसूल की गई राशि (34 वॉ चल देयक)	1000000
					अधिक भुगतान	6154804

परिशिष्ट 2.43
(संदर्भ: कंडिका 2.3.10.2, पृष्ठ 94)
टैपिंग एवं ट्रिमिंग के कार्यान्वयन एवं अवांछित प्रावधान के कारण अतिरिक्त लागत को दर्शानेवाला विवरण पत्रक

(राशि ₹ में)

स. क्र.	संभाग का नाम	मद	अनुबंध क्र.	ठेकेदार का नाम	प्र.क्र. एवं दिनांक	टैपिंग/ ट्रिमिंग की मात्रा	दर	भुगतान की गई राशि
1.	न. वि. संभाग 2 पनागर	टैपिंग	3डी.एल./02-03	मे. जी.व्ही.रेड्डी	8डी.एल./12-12-08	161957.984	6.00	971748
2.	न. वि. संभाग 2 पनागर	टैपिंग	2डी.एल./04-05	मे.के.एल.ए.बैंगलोर	20/ 30-03-07	66988.335	7.30	489015
3.	न. वि. संभाग 2 पनागर	टैपिंग	1डी.एल./04-05	मे.बी.श्रीनिवासा	28/ 29-02-08	241884.69	4.00	967000
4	न. वि. संभाग 4 सिहोरा	ट्रिमिंग	1डी.एल./06-07	मे.बी.श्रीनिवासा	4/ 29-03-11	306666.61	6.00	1839999
						योग		4267762

परिशिष्ट 2.44
(संदर्भ: कडिका 2.4.6.3 (II), पृष्ठ 103)
बढ़ी हुई मापों के कारण अधिक भुगतान को दर्शाने वाला विवरण पत्रक (राशि ₹ में)

स. क्र.	पी.आई.यू.	पैकेज सं.	मद/इकाई	अंतिम से पहले देयक में मात्रा	अपूर्ण अंतिम देयक में मात्रा	अधिक भुगतान की गई मात्रा	दर	राशि	निविदा प्रतिशत उच्च दर (+) निम्न दर (-)	सकल
1	जबलपुर	1804 बी. डब्ल्यू.	प्राइम कोट (वर्ग मीटर)	23913.00	14725.50	9187.50	11.30	103819	37.97	143239
	जबलपुर		टेक कोट (वर्ग मीटर)	23913.00	13975.5	9937.50	05.20	51675	37.97	71296
	जबलपुर		ओ.जी.पी.सी. (वर्ग मीटर)	23913.00	14725.500	9187.50	44.00	404250	37.97	557744
	जबलपुर		सील कोट (वर्ग मीटर)	23480.00	11617.5	11812.50	14.80	181973	37.97	241206
2	जबलपुर	2801	प्राइम कोट (वर्ग मीटर)	103442.78	100882.902	2559.88	11.30	28927	14.00	32976
	जबलपुर		टेक कोट (वर्ग मीटर)	102692.77	100882	1810.77	05.20	9416	14.00	10734
	जबलपुर		ओ.जी.पी.सी. (वर्ग मीटर)	107024.14	105964.28	1059.86	44.00	46634	14.00	53163
	जबलपुर		सी.सी. पेवमेंट (घनमीटर)	6977.66	0	6977.66	449.82	3138691	14.00	3578108
3	स्तलाम	3104	प्राइम कोट (वर्ग मीटर)	53310	47528.41	5781.59	12.43	71865	-16.90	59720
	स्तलाम		टेक कोट (वर्ग मीटर)	53310	47528.41	5781.59	05.72	33071	-16.90	27482
	स्तलाम		ओ.जी.पी.सी. (वर्ग मीटर)	43432.5	37650.91	5781.59	48.40	279829	-16.90	232538
	स्तलाम		एम.एस.एस.	55432.125	0	55432.13	16.42	910195	-16.90	756372

स. क्र.	पी.आई.यू.	पैकेज सं.	मद/इकाई	अंतिम से पहले देयक में मात्रा	अपूर्ण अंतिम देयक में मात्रा	अधिक भुगतान की गई मात्रा	दर	राशि	निविदा प्रतिशत उच्च दर (+) निम्न दर (-)	सकल
			(वर्ग मीटर)							
	स्तलाम		सी.सी. पेवमेंट (घनमीटर)	3540.04	0	3540.04	504.90	1787366	-16.90	1485301
	स्तलाम		एम- 20 (घनमीटर)	16.914	0	16.91	2220.00	37549	-16.90	31203
	स्तलाम		एम- 10 (घनमीटर)	2593.511	973.843	1619.67	1615.00	2615764	-16.90	2173700
	स्तलाम		एम- 15 (घनमीटर)	144.093	0	144.09	2010.00	289627	-16.90	240680
	स्तलाम		कड़ी चट्टान (घनमीटर)	97.220	0	97.22	180.00	17500	-16.90	14542
	स्तलाम		आर.सी.सी. ह्यूम पाइप (मीटर)	450.000	119.5	330.50	2955.00	976628	-16.90	811577
4	स्तलाम	3107	प्राइम कोट (वर्ग मीटर)	83284.575	80852.39	2432.19	13.00	31618	4.49	33038
	स्तलाम		टेक कोट (वर्ग मीटर)	83284.575	80852.39	2432.19	05.00	12161	4.49	12707
	स्तलाम		ओ.जी.पी.सी. (वर्ग मीटर)	83284.575	80852.39	2432.19	51.00	124041	4.49	129611
	स्तलाम		सील कोट (वर्ग मीटर)	83290.575	72939.89	10350.69	18.00	186312	4.49	194678
5	सीहोर	3510 बी	टेक कोट (वर्ग मीटर)	962.25	-43783.875	44746.13	04.73	211649	-8.20	194294
	सीहोर		ओ.जी.पी.सी. (वर्ग मीटर)	84732.026	78751.026	5981.00	48.40	289480	-8.20	265743
	सीहोर		सील कोट (वर्ग मीटर)	84732.026	40467.026	44265	16.28	720634	-8.20	661542
	सीहोर		एम.एस.एस. (वर्ग मीटर)	962.25	481.125	481.13	53.90	25933	-8.20	23806

स. क्र.	पी.आई.यू.	पैकेज सं.	मद/इकाई	अंतिम से पहले देयक में मात्रा	अपूर्ण अंतिम देयक में मात्रा	अधिक भुगतान की गई मात्रा	दर	राशि	निविदा प्रतिशत उच्च दर (+) निम्न दर (-)	सकल
	सीहोर		सी.सी. पेवमेंट	4198.345	4137.625	60.72	504.90	30658	-8.20	28144
	सीहोर	3511	प्राइम कोट (वर्ग मीटर)	32687.585	24196.065	8491.52	12.43	105550	7.30	113255
	सीहोर		टेक कोट (वर्ग मीटर)	32687.585	24196.065	8491.52	05.72	48571	7.30	52117
	सीहोर		ओ.जी.पी.सी. (वर्ग मीटर)	32687.585	24196.065	8491.52	48.40	410990	7.30	440992
	सीहोर		बी.एम. (घनमीटर)	32687.585	24196.065	8491.52	16.28	138242	7	148334
			सील कोट (वर्ग मीटर)	14323.615	13491.066	832.549	504.90	420354	7	451040
		3511 (एस.पी.)	प्राइम कोट (वर्ग मीटर)	22704.18	19612.47	3091.71	12.43	38429.955	54	59182
			टेक कोट (वर्ग मीटर)	31195.7	28103.99	3091.71	05.72	17684.581	54	27234
			ओ.जी.पी.सी. (वर्ग मीटर)	44559.19	41394.72	3164.47	48.40	153160.35	54	235867
			बी.एम. (घनमीटर)	2265.441	2107.235	158.206	2183.50	345442.8	54.00	531982
			सील कोट (वर्ग मीटर)	27350.44	27153.2	197.24	16.28	3211.0672	54.00	4945
		3513	सील कोट (वर्ग मीटर)	41711.468	26362.75	15348.718	18.00	276276.92	-1.25	272823
	शहडोल	3807	सी.सी. पेवमेंट (घनमीटर)	5617.5	5381.25	236.25	504.90	119282.63	17.90	140634
		3808	सी.सी. पेवमेंट (घनमीटर)	3089.99	2859.365	230.625	504.90	116442.56	17.90	137286
कुल	4	10								14680835

परिशिष्ट 2.45
(संदर्भ: कडिका 2.4.6.3 (III), पृष्ठ 104)
निर्धारित हानिपूर्ति की कम वसूली एवं ठेकेदार को अनुचित वित्तीय सहायता को दर्शाने वाला विवरण पत्रक

पैकेज सं.	पी.आई.यू. का नाम	ठेकेदार का नाम	सौंपा गया कार्य एवं प्रारंभिक ठेका मूल्य (लाख में)	पूर्णता की नियत तिथि	पूर्णता की वास्तविक तिथि	पूर्णता में कुल विलंब	पी.आई.यू. द्वारा पूर्णता में शासन पर आरोपणीय विलंब	पी.आई.यू. द्वारा पूर्णता में ठेकेदार पर आरोपणीय विलंब	उद्ग्रहणीय निर्धारित क्षतिपूर्ति (₹ लाख में)	उद्ग्रहित निर्धारित क्षतिपूर्ति (₹ लाख में)	कम वसूली (₹ लाख में)
एम.पी.-3660	सिवनी-1	मे. सुखदेव प्रसाद पटेल	28.06.08 387.55 लाख	27.06.09	28.02.10	246 दिवस	135 दिवस	111 दिवस (16 सप्ताह)	38.75 लाख (10%)	0.97 (0.25%)	37.78
एम.पी.-3677	--तदैव --	मे. ओशो एसो.	01.09.08 331.99 लाख	31.08.09	31.03.10	212 दिवस	120 दिवस	92 दिवस (13 सप्ताह)	33.19 लाख (10%)	0.83 (0.25%)	32.36
एम.पी.-0133	बालाघाट-I	मे. सांचेती कंस्ट्र.	16.11.07 637.99 लाख	15.11.08	30.11.09	380 दिवस	निरंक	380 दिवस (54 सप्ताह)	63.80 लाख (10%)	12.76 (2%)	51.04
एम.पी.-0129	बालाघाट-II	एन.एन.पुगलिया	05.11.07 484.68 लाख	04.11.08	22.03.09	137 दिवस	निरंक	137 दिवस (19 सप्ताह)	48.47 लाख (10%)	1.21 (0.25%)	47.26
एम.पी.-0130	बालाघाट-II	मे.आर.के. सांचेती	06.11.07 873.60 लाख	05.11.08	20.10.10	714 दिवस	निरंक	714 दिवस (102 सप्ताह)	87.36 लाख (10%)	13.10 (1.5%)	74.26
एम.पी.-3820	शहडोल	खोदियार कंस्ट्र.	26.12.06 349.60 लाख	25.12.07	30.06.08	187 दिवस	105 दिवस	82 दिवस (11 सप्ताह)	34.96 लाख (10%)	1.75 (0.50%)	33.21
एम.पी.-1155	पी.आई.यू. III धार	मे. सीता कंस्ट्र.	01.02.06 492.82 लाख	31.01.07	31.12.07	335 दिवस	निरंक	335 दिवस (47 सप्ताह)	49.28 लाख (10%)	9.86 (2%)	39.42
एम.पी.-3105	पी.आई.यू. रतलाम	मे. एल.जी. चौधरी कंस्ट्र.	05.03.04 501.20 लाख	04.03.05	31.03.06	392 दिवस	257 दिवस	135 दिवस (19 सप्ताह)	50.12 लाख (10%)	2.50 (0.5%)	47.62
योग			4059.43						405.93	42.98	362.95

परिशिष्ट 2.46

(संदर्भ: कंडिका 2.4.6.3 (IV), पृष्ठ 104)

कार्य का बीमा न होने के कारण ठेकेदार को अनुचित वित्तीय सहायता को दर्शाने वाला विवरण पत्रक

स. क्र.	पैकेज का नाम	ठेकेदार का नाम	पी.ए.सी. (लाख में)	कार्य आदेश की तिथि	पी.ए.सी. का 0.2 प्रतिशत बीमा राशि (लाख में)
1	2	3	4	5	6
पी.आई.यू. बालाघाट-1					
1	एम.पी. 0133	सांचेती कंस्ट्रक्शन वारा सिवनी	610.87	16/11/07	1.22174
2	एम.पी. 0134	आर.डी. कंस्ट्रक्शन हरियाणा	401.19	29/11/07	0.80238
3	एम.पी. 0135	रायसिंह एण्ड कं. लांजी बालाघाट	363.89	04/01/08	0.72778
4	एम.पी. 0136	एन.सी. नाहर दुर्ग (छ.ग.)	410.10	08/01/08	0.8202
5	एम.पी. 0137	रायसिंह एण्ड कं. लांजी बालाघाट	30.81	04/06/08	0.06162
6	एम.पी. 0139	आर.के. ट्रेडर्स वारा सिवनी	170.54	05/06/08	0.34108
7	एम.पी. 0140	मनु बिल्डर्स जबलपुर	59.49	26/06/08	0.11898
8	एम.पी. 0141	एन.सी. नाहर दुर्ग (छ.ग.)	4205.00	24/09/08	8.41
9	एम.पी. 0195	रायसिंह एण्ड कं. लांजी बालाघाट	287.90	24/09/08	0.5758
10	एम.पी. 0152	एन.एन. पुगलिया, नागपुर	278.04	11/12/06	0.55608
11	एम.पी. 0154	व्ही.के.अग्रवाल, सूरजपुर (छ.ग.)	454.18	14/12/06	0.90836
12	एम.पी. 0156	पारस कोठारी, कटंगी	38.83	14/12/06	0.07766
13	एम.पी. 0137	रायसिंह एण्ड कं. लांजी बालाघाट	31.65	06/04/08	0.0633
14	एम.पी. 0146	रायसिंह एण्ड कं. लांजी बालाघाट	906.64	09/12/08	1.81328
15	एम.पी. 0147	आर.के. इंजीनियरिंग नई दिल्ली	627.10	19/09/08	1.2542
16	एम.पी. 0156	पारस कोठारी, कटंगी	265.69	14/12/06	0.53138
17	एम.पी. 0192	राइसवाड़ा से डोंगरगाँव	204.39	24/09/08	0.40878
18	एम.पी. 0194	पालडोंगरी से आमेदा	291.16	24/09/08	0.58232
19	एम.पी. 0142	संजय अग्रवाल रायपुर (छ.ग.)	2235.06	02/09/08	4.47012
		योग	11872.53		23.74506
पी.आई.यू. बालाघाट-2					
1	एम.पी. 0123	मे. एन.एन.पुगलिया	242.56	08/07/03	0.48512
2	एम.पी. 0124	मे. रायसिंह एण्ड कं.	310.92	03/04/02	0.62184
3	एम.पी. 0125	मे. रायसिंह एण्ड कं.	368.85	05/07/03	0.7377
4	एम.पी. 0126	मे. रायसिंह एण्ड कं.	257.98	08/07/03	0.51596
5	एम.पी. 0129	मे. एन.एन.पुगलिया	463.81	13/05/04	0.92762
6	एम.पी. 0130	मे. आर.के. सांचेती	843.25	13/05/04	1.6865
7	एम.पी. 0131	मे. एन.सी.नाहर	1006.86	13/09/05	2.01372
8	एम.पी. 0132	मे. एन.एन.पुगलिया	636.35	13/09/05	1.2727
9	एम.पी. 0138	मे. रायसिंह एण्ड कं.	429.58	18/01/07	0.85916
10	एम.पी. 0151	मे. रायसिंह एण्ड कं.	510.60	25/06/02	1.0212
11	एम.पी. 0153	मे. रायसिंह एण्ड कं.	441.75	27/06/02	0.8835
12	एम.पी. 0155	मे. व्ही.के अग्रवाल	246.21	06/07/02	0.49242

31 मार्च 2011 को समाप्त वर्ष हेतु लेखापरीक्षा प्रतिवेदन (सिविल)

स. क्र.	पैकेज का नाम	ठेकेदार का नाम	पी.ए.सी. (लाख में)	कार्य आदेश की तिथि	पी.ए.सी. का 0.2 प्रतिशत बीमा राशि (लाख में)
13	एम.पी. 0179	मे. लैण्डमार्क इंजिनियर एण्ड कंस्ट्रक्टर	407.79	30/01/06	0.81558
14	एम.पी. 0181	मे. शारदा कंस्ट्रक्शन	343.92	01/04/07	0.68784
15	एम.पी. 0182	मे. शारदा कंस्ट्रक्शन	233.16	23/12/06	0.46632
16	एम.पी. 0183	मे. वालिया एण्ड ब्रदर्स	407.87	22/01/10	0.81574
17	एम.पी. 0184	मे. शारदा कंस्ट्रक्शन	271.60	22/01/07	0.5432
18	एम.पी. 0185	मे. रायसिंह एण्ड कं.	319.76	22/01/07	0.63952
19	एम.पी. 0186	मे. सांचेती कंस्ट्रक्शन	254.35	05/11/07	0.5087
20	एम.पी. 0187	मे. रायसिंह एण्ड कं.	280.50	06/11/07	0.561
21	एम.पी. 0188	मे. रायसिंह एण्ड कं.	321.93	05/11/07	0.64386
22	एम.पी. 0190	मे. रायसिंह एण्ड कं.	411.64	05/11/07	0.82328
23	एम.पी. 0191	मे. एन.सी.नाहर	320.40	14/05/08	0.6408
योग			9331.64		18.66328
पी.आई.यू. 1 सिवनी					
1	एम.पी. 3619	भवानी प्रसाद शर्मा	412.71	22/06/06	0.82542
2	एम.पी. 3620	भवानी प्रसाद शर्मा	436.82	26/07/06	0.87364
3	एम.पी. 3622	अनुज कुमार अग्रवाला, नागपुर	619.38	22/06/06	1.23876
4	एम.पी. 3624	एम.के.एस. इंजिनियरिंग कं. प्रा. लि. जबलपुर	505.77	26/07/06	1.01154
5	एम.पी. 3625	एम.के.एस. इंजिनियरिंग कं. प्रा. लि. जबलपुर	587.17	01/09/06	1.17434
6	एम.पी. 3632	प्रसन्नचंद मालू सिवनी	592.13	14/06/07	1.18426
7	एम.पी. 3636	सुरेश कुमार अग्रवाल मंडला	609.77	23/04/07	1.21954
8	एम.पी. 3637	सुरेश कुमार अग्रवाल मंडला	434.61	23/04/07	0.86922
9	एम.पी. 3642	गोकुल कृष्ण कंस्ट्र. प्रा.लि.	1013.69	19/07/07	2.02738
10	एम.पी. 3643	व्ही.पी.सिंह जबलपुर	1069.78	27/09/07	2.13956
11	एम.पी. 3665	मानवेन्द्र कंस्ट्र. दतिया	171.20	16/06/08	0.3424
12	एम.पी. 3667	सेवा सिंह ओबेराय एण्ड कं. दुर्ग	629.72	11/07/08	1.25944
13	एम.पी. 3668	सेवा सिंह ओबेराय एण्ड कं. दुर्ग	1206.39	03/09/08	2.41278
14	एम.पी. 3669	एस.के. जैन भोपाल	201.63	13/06/08	0.40326
15	एम.पी. 3670	गेलेक्सी डेव्लपर ग्वालियर	284.12	24/04/08	0.56824
16	एम.पी. 3672	राजदीप कंस्ट्र. धनोरा	124.35	31/05/08	0.2487
17	एम.पी. 3673	व्ही.पी.सिंह जबलपुर	434.05	26/05/08	0.8681
18	एम.पी. 3674	एस.के. जैन भोपाल	169.83	02/05/08	0.33966
19	एम.पी. 3675	सुखदेव प्रसाद पटेल, सिवनी	335.42	28/06/08	0.67084
20	एम.पी. 3677	ओशो एसोसिएट्स जबलपुर	324.57	01/09/08	0.64914
21	एम.पी. 3679	सुखदेव प्रसाद पटेल, सिवनी	363.18	30/09/08	0.72636
22	एम.पी. 3681	व्ही.पी.सिंह जबलपुर	418.18	26/05/08	0.83636
23	एम.पी. 3682	व्ही.पी.सिंह जबलपुर	314.89	26/05/08	0.62978
24	एम.पी. 3683	व्ही.पी.सिंह जबलपुर	469.89	05/09/08	0.93978
25	एम.पी. 3684	गौर रोड, टार कोट, जबलपुर	262.97	31/07/08	0.52594
26	एम.पी. 3685	रायसिंह एण्ड कं. बालाघाट	597.41	13/06/08	1.19482
27	एम.पी. 3686	कासलीवाल ट्रेडिंग कं. नागपुर	700.92	29/08/08	1.40184

स. क्र.	पैकेज का नाम	ठेकेदार का नाम	पी.ए.सी. (लाख में)	कार्य आदेश की तिथि	पी.ए.सी. का 0.2 प्रतिशत बीमा राशि (लाख में)
28	एम.पी. 3687	गेलेक्सी डेव्लपर ग्वालियर	292.69	11/08/08	0.58538
29	एम.पी. 3689	ओशो एसोसिएट्स ग्वालियर	212.21	02/03/09	0.42442
30	एम.पी. 3690	सी.के. शर्मा, जबलपुर	394.50	09/09/08	0.789
31	एम.पी. 3691	सेवा सिंह ओबेराय एण्ड कं. दुर्ग	678.25	23/05/08	1.3565
32	एम.पी. 3694	सेवा सिंह ओबेराय एण्ड कं. दुर्ग	397.01	23/05/08	0.79402
33	एम.पी. 3698	ए.जे. एसोसिएट्स, जबलपुर	95.15	21/04/08	0.1903
34	एम.पी. 3699	एस.के. जैन भोपाल	366.48	02/05/08	0.73296
35	एम.पी. 36100	आर.के. राय, नरसिंहपुर	351.35	19/04/08	0.7027
36	एम.पी. 36102	राजदीप कंस्ट्र. धनोरा	90.25	24/04/08	0.1805
37	एम.पी. 36103	राधिका इंजि. कं. सिवनी	276.03	19/06/08	0.55206
38	एम.पी. 36110	सामी अंसारी सिवनी	186.01	26/04/08	0.37202
39	एम.पी. 36111	सामी अंसारी सिवनी	439.16	26/04/08	0.87832
40	एम.पी. 36115	शिवा इंजिनियरिंग छपारा	84.68	29/05/08	0.16936
		योग	17154.32		34.3086
पी.आई.यू. सागर					
1	एम.पी. 3321	मे. जैन कंस्ट्र. कं.	422.24	05/10/05	0.84448
2	एम.पी. 3322	मे. एस.के. जैन	363.58	06/09/05	0.72716
3	एम.पी. 3325	मे. नारायण सिंह	570.15	15/06/06	1.1403
4	एम.पी. 3327	मे. पूजा कंस्ट्र.	588.88	07/11/06	1.17776
5	एम.पी. 3328	मे. नारायण सिंह	587.43	02/03/09	1.17486
6	एम.पी. 3329	मे. एस.के. जैन	406.00	24/10/06	0.812
7	एम.पी. 3330	मे. जितेन्द्र जी गुप्ता	584.05	16/10/06	1.1681
8	एम.पी. 3332	मे. यादव ब्रदर्स	302.45	16/10/06	0.6049
9	एम.पी. 3356	मे. ज्ञानोदय ग्रुप	491.67	16/10/06	0.98334
10	एम.पी. 3357	श्री दिलीप सिंह	537.31	07/08/06	1.07462
11	एम.पी. 3333	मे. अशोक कुमार	409.98	31/10/07	0.81996
12	एम.पी. 3334	मे. महेश गुरु	571.75	05/06/08	1.1435
13	एम.पी. 3335	मे. दुलारा कंस्ट्र.	377.83	05/06/08	0.75566
14	एम.पी. 3336	मे. अशोक कुमार	569.44	30/09/08	1.13888
15	एम.पी. 3337	जितेन्द्र कुमार जैन	363.76	12/12/08	0.72752
16	एम.पी. 3338	मे. एस्सार एसोसिएट्स	250.47	19/09/08	0.50094
17	एम.पी. 3339	मे. ज्ञानोदय ग्रुप	30.94	15/12/08	0.06188
18	एम.पी. 3340	मे. ज्ञानोदय ग्रुप	345.39	17/09/08	0.69078
19	एम.पी. 3341	मे. सुरेशचंद गुप्ता	342.28	17/09/08	0.68456
		योग	8115.6		16.2312
पी.आई.यू. 1 एवं 5 छिंदवाड़ा					
1	एम.पी. 7123	कालबाण्डे कंस्ट्रक्शन छिंदवाड़ा	48.87	12/09/08	0.09774
2	एम.पी. 740	ओम प्रकाश कालिया छिंदवाड़ा	344.99	11/02/08	0.68998
3	एम.पी. 7103	पी.के. कंस्ट्रक्शन नागपुर	233.25	15/05/08	0.4665
4	एम.पी. 726	एक्क्रोन इन्फ्रास्ट्रक्चर्स एण्ड कंस्ट्रक्शन (प्रा) लि. छिंदवाड़ा	880.57	10/04/07	1.76114
5	एम.पी. 741	टी.सी.आई.एल. नई दिल्ली	583.52	24/12/07	1.16704
6	एम.पी. 787	पी.के. कंस्ट्रक्शन नागपुर	393.88	03/09/09	0.78776
7	एम.पी. 781	रायसिंह एण्ड कं. लांजी	298.17		0.59634

31 मार्च 2011 को समाप्त वर्ष हेतु लेखापरीक्षा प्रतिवेदन (सिविल)

स. क्र.	पैकेज का नाम	ठेकेदार का नाम	पी.ए.सी. (लाख में)	कार्य आदेश की तिथि	पी.ए.सी. का 0.2 प्रतिशत बीमा राशि (लाख में)
		बालाघाट			
8	एम.पी. 789	रायसिंह एण्ड कं. बालाघाट	409.63	17/06/08	0.81926
9	एम.पी. 791	अनीस अहमद खान परासिया, जिला- छिंदवाड़ा	205.65	15/05/08	0.4113
10	एम.पी. 793	मोंघ्यर कंस्ट्रक्शन कं मुजफ्फरपुर	266.2	02/06/08	0.5324
11	एम.पी. 797	लार्क कंस्ट्र. कं. न्यू पनवेल (महा.)	468.32	15/05/08	0.93664
12	एम.पी. 799	ओमप्रकाश कालिया कंस्ट्र. कं. छिंदवाड़ा	563.84	12/06/08	1.12768
13	एम.पी. 751(बी)	कालबाण्डे कंस्ट्रक्शन कं. छिंदवाड़ा	77.89	18/06/08	0.15578
14	एम.पी. 751 (सी)	सानी इन्फ्रास्ट्रक्चर प्रा.लि. भोपाल	384.82	07/02/09	0.76964
15	एम.पी. 742	लक्ष्मी सिविल इंजिनियरिंग सर्विसेस प्रा.लि.	573.98	16/10/09	1.14796
16	एम.पी. 743	लक्ष्मी सिविल इंजिनियरिंग सर्विसेस प्रा.लि.	545.88	16/10/09	1.09176
17	एम.पी. 790	रायसिंह एण्ड कं. बालाघाट	451.26	21/05/08	0.90252
18	एम.पी. 792	आर.के. ट्रांसपोर्ट एण्ड कंस्ट्र. कं. कोरबा	153.57	28/06/08	0.30714
19	एम.पी. 798	कुर्मी बेना कंस्ट्र. कं. कवर्धा (छ.ग.)	357.46	15/05/08	0.71492
20	एम.पी. 7104	बैजनाथ कंस्ट्र. कं. कवर्धा (छ.ग.)	282.14	16/05/08	0.56428
21	एम.पी. 7115	कासलीवाल ट्रेडिंग कं. नागपुर	124.35	30/05/08	0.2487
22	एम.पी. 751 (ए)	ओम प्रकाश कालिया कंस्ट्र. कं. छिंदवाड़ा	250.6	30/07/08	0.5012
		योग	7898.84		15.79768
पी.आई.यू. विदिशा					
1	एम.पी. 4559	मे. राजलक्ष्मी कंस्ट्र.	907.35	25/02/10	1.8147
2	एम.पी. 4570	मे. इन्फ्रा डेव्लपर्स	222.15	26/02/10	0.4443
3	एम.पी. 4563	मे. अंकुर कन्सट्रक्शन	489.43	26/02/10	0.97886
4	एम.पी. 4567	मे. ए.के. शिवहरे	437.89	06/03/10	0.87578
5	एम.पी. 4564	मे. मनीष कान्ट्रैक्टर	822.04	05/04/10	1.64408
6	एम.पी. 4560	मे. ए.के. शिवहरे	478.79	16/04/10	0.95758
7	एम.पी. 4561	मे. ए.के. शिवहरे	501.1	16/04/10	1.0022
8	एम.पी. 4562	मे. ए.के. शिवहरे	497.05	16/04/10	0.9941
9	एम.पी. 4568	मे. राजलक्ष्मी कंस्ट्र.	716.17	28/05/10	1.43234
10	एम.पी. 4569	मे. राजलक्ष्मी कंस्ट्र.	441	28/05/10	0.882
		योग	5512.97		11.02594
		महा योग	59885.90		119.7718

परिशिष्ट 2.47
(संदर्भ: कडिका 2.5.7.1, पृष्ठ 109)
अकार्यशील योजनाओं के बारे में विवरण दर्शानेवाला विवरण पत्रक

(₹ लाख में)

क्रम संख्या	योजना का नाम	संभाग का नाम	कुल व्यय	संधारण लागत					सिंचाई क्षमता (हेक्टेयर)	कारण
				06-07	07-08	08-09	09-10	10-11		
1.	पांच ईमली	बुरहानपुर	25.49	0	0	0	0	0	45	विद्युत कनेक्शन का विच्छेद/कनेक्शन न होना
2.	भेनसा	अशोकनगर	48.90	0	0	0	0	0	160	
3.	पटेहरा	रीवा	33.17	1.88	1.92	3.75	2.49	0	606	
4.	मोहरा	रीवा	87.90	4.94	7.44	6.43	7.78	0.07	3158	
5.	बरोली	रीवा	54.17	3.35	4.08	5.78	6.07	0.05	1858	
6.	गरहा	रीवा	74.80	3.46	6.37	5.88	7.13	0.41	2958	
7.	जावा	रीवा	96.20	6.57	7.67	9.02	11.07	0.06	4480	
8.	चांदी	रीवा	60.70	5.07	6.54	8.87	11.94	0.03	3553	
9.	मानिकवार	रीवा	1.10	1.40	1.92	2.44	2.74	0.05	122	
10.	खड्डा	रीवा	30.27	9.55	4.08	10.45	10.92	0.50	223	
11.	मेहमूदपुर	रीवा	59.72	1.31	3.47	1.26	0	0	283	
12.	प्रोखर	रीवा	5.06	2.60	8.79	10.80	8.14	3.27	243	
13.	सिलपासा	रीवा	17.90	2.57	0.83	10.46	8.20	2.24	227	
14.	गोदहा	रीवा	23.72	8.74	7.56	8.98	1.01	2.44	606	
15.	बिदहा	रीवा	20.79	5.96	7.02	13.85	13.11	0.078	405	
16.	बंदराहा	सतना	3.41	0	0	0	0	0	400	
17.	बीहर	सतना	3.00	0	0	0	0	0	142	
18.	देवरा	सतना	56.01	0	0	0	0	0	423	
19.	मगराज	सतना	32.40	0	0	0	0	0	164	
20.	बीगोरी	सतना	30.62	0	0	0	0	0	120	
21.	ताला	सतना	8.28	0	0	0	0	0	70	

31 मार्च 2011 को समाप्त वर्ष हेतु लेखापरीक्षा प्रतिवेदन (सिविल)

क्रम संख्या	योजना का नाम	संभाग का नाम	कुल व्यय	संधारण लागत					सिंचाई क्षमता (हेक्टेयर)	कारण	
				06-07	07-08	08-09	09-10	10-11			
22.	मांढी	सतना	9.73	0	0	0	0	0	70	जल उपलब्ध न होना	
23.	देवरी अमनगांव	जबलपुर	56.33	0	0	0	0	0	323		
24.	मां रीवा	खरगोन	14.18	0	3.99	0	2.23	0	50		
25.	पीपल झप्रीही	घार	321.45	6.71	2.38	0	0	0	710		
26.	डोबरा	गुना	21.00	0	0	0	0	0	100		
27.	पचोर	गुना	25.00	0	0	0	0	0	331		
28.	बीराखेडी	राघोगढ़	20.52	0.13	1.29	0.13	0.76	0.46	646		
29.	गोंदालपुर	राघोगढ़	49.51	0.13	1.29	0.13	0.76	0.46	323		
30.	तुमानखेडी	राघोगढ़	28.56	0.13	1.29	0.13	0.76	0.46	130		
31.	सेमराखुर्द	राघोगढ़	37.13	0.13	1.29	0.13	0.76	0.46	170		
32.	देहरीकला	राघोगढ़	55.29	0.13	1.29	0.13	0.76	0.46	142		
33.	ईकोदिया	राघोगढ़	36.14	0.12	1.29	0.12	0.75	0.46	81		
34.	रुसिया	राघोगढ़	45.48						120		
35.	कोटरा	सतना	60.08	0	0	0	0	0	400		
36.	बमनाला	खरगोन	20.00	0	0	0	0	0	243		
37.	खनपुरा	खरगोन	20.59	0	0	0	0	0	227		
38.	मोठापुरा	खरगोन	1.92	0	0	0	0	0	80		
39.	थईब गांव	खरगोन	1.90	0	0	0	0	0	80		
40.	विदिशा एल.आई.एस.	विदिशा	2.70	0	0	0	0	0	516		
41.	छायन	घार	2.00	0	0	0	0	0	60		
42.	टीटय	घार	3.38	0	0	0	0	0	150		
43.	नागदा	घार	3.90	0	0	0	0	0	120		
44.	भमाखेड़ा	इंदौर	4.50	0	2.46	2.04	0	0	155		
45.	सेनगारी	रीवा	1.60	2.48	1.48	0.17	0.43	0	61		अपर्याप्त जल, नहरों को क्षति एवं विद्युत का कम वोल्टेज
46.	मोहना	रीवा	1.43	1.64	0.52	0.09	0.17	0	61		
47.	रूपौली करियारी	रीवा	15.47	5.95	2.71	2.57	0.78	0	304		पंप उपलब्ध न होने के कारण, पूर्ण समय विद्युत उपलब्ध न होना

क्रम संख्या	योजना का नाम	संभाग का नाम	कुल व्यय	संधारण लागत					सिंचाई क्षमता (हेक्टेयर)	कारण
				06-07	07-08	08-09	09-10	10-11		
48.	निपानिया	रीवा	16.54	2.60	12.25	6.14	0.40	0.04	142	नहरों को क्षति एवं विद्युत उपलब्ध न होने के कारण
49.	करैया	रीवा	10.45	2.84	6.51	1.03	1.44	0	81	पंप के कार्य न कर रहे होने, पूर्ण समय विद्युत उपलब्ध न होने के कारण
50.	अमिरिती	रीवा	5.08	2.36	4.58	6.64	12.37	0	243	पंप का कार्य न कर रहा होना एवं पूर्ण समय विद्युत उपलब्ध न होना
51.	असावाती	रतलाम	61.42	0	5.89	0	0	0	303	जल एवं विद्युत की अनुपलब्धता, मोटर पंप की मरम्मत एवं संधारण के कारण
52.	मनकामेश्वर	रतलाम	10.50	0	10.25	0	0	0	264	
53.	जोलपुरा	रतलाम	4.95	0	2.30	0	0	0	220	
54.	सालेजदेवडा	रतलाम	5.71	0	0	0	0	0	220	
55.	माजोदिया	रतलाम	5.00	0	2.30	0	0	0	132	
56.	कनाडिया	रतलाम	29.10	0	6.47	0	0	0	280	
57.	अरनिया	रतलाम	2.41	0	2.1	0	0	0	100	
58.	बजरंगगढ़	रतलाम	32.40	0	0	0	0	0	120	
59.	रौगनवा	सतना	94.51	0	0	0	0	0	510	राईजिंग एवं पंपिंग मेन को क्षति एवं विद्युत कनेक्शन का विच्छेदन
60.	घुमचिहाई	सतना	2.60	0	0	0	0	0	111	अपर्याप्त जल एवं विद्युत कनेक्शन का विच्छेदन
61.	पचोर	शाजापुर	32.44	0	0	0	0	0	576	इंटेक वेल का निर्माण न होना, राईजिंग एवं पंपिंग मेन को क्षति, पंप के कार्य न करने, नहरों को क्षति के कारण, विद्युत कनेक्शन विच्छेद के कारण, निधि आवंटन के कारण
62.	चोमा	शाजापुर	25.91	0	0	0	0	0	376	
63.	पिपलिया नगर ए	शाजापुर	5.86	0	0	0	0	0	231	
64.	पिपलिया नगर बी	शाजापुर	5.24	0	0	0	0	0	194	
65.	घाबला धीर ए	शाजापुर	6.97	0	0	0	0	0	172	
66.	घाबला धीर बी	शाजापुर	7.02	0	0	0	0	0	194	

31 मार्च 2011 को समाप्त वर्ष हेतु लेखापरीक्षा प्रतिवेदन (सिविल)

क्रम संख्या	योजना का नाम	संभाग का नाम	कुल व्यय	संधारण लागत					सिंचाई क्षमता (हेक्टेयर)	कारण
				06-07	07-08	08-09	09-10	10-11		
67.	सोयतखुर्द	शाजापुर	24.00	0	0	0	0	0	1003	
68.	रावाली	शाजापुर	17.71	0	0	0	0	0	425	
69.	पीठापुर	शाजापुर	2.92	0	0	0	0	0	81	
70.	धोबी खेड़ी	सीहोर	4.91	0	0	0	0	0	172	
71.	लसुडिया	सीहोर	6.74	0.56	0.55	0.45	0	0	178	
72.	अरोलिया	सीहोर	6.84	0.68	0.53	0.24	0	0	214	
73.	पपनास	सीहोर	2.74	0	0.07	0	0	0	486	
74.	बोरखेडा	सीहोर	47.75	0.19	0.59	0.12	0	0	505	
75.	अचारोही	सीहोर	290.01	0.86	0.84	0	0	0	526	
76.	शक्तिधर	छिंदवाड़ा	2.31	0	2.70	0	0	0	41	
77.	शाहपुरा	छिंदवाड़ा	4.69	0	2.59	0	0	0	81	
78.	गोरनघाट	छिंदवाड़ा	3.07	0	2.94	0	0	0	49	
79.	पालिया	छिंदवाड़ा	31.35	0	0.99	0	0	0	202	
80.	हिरनखेड़ी	छिंदवाड़ा	3.27	0	2.65	0	0	0	101	
81.	मायावाड़ी	छिंदवाड़ा	0.81	0	3.27	0	0	0	81	
82.	कुंडालीकला	छिंदवाड़ा	2.99	0	1.59	0	0	0	48	
83.	हरई	छिंदवाड़ा	2.99	0	1.93	0	0	0	81	
84.	बसुरिया	छिंदवाड़ा	2.90	0	2.24	0	0	0	40	
85.	राजदोह	छिंदवाड़ा	15.22	0	2.32	0	0	0	141	
86.	हरनमाटा	छिंदवाड़ा	3.75	0	0	0	0	0	81	
87.	कोपरावाडी	छिंदवाड़ा	0.74	0	0	0	0	0	81	
88.	खैरी	छिंदवाड़ा	2.98	0	0	0	0	0	40	
89.	पांचधर	छिंदवाड़ा	3.36	0	0	0	0	0	81	
90.	सिंगोडी	छिंदवाड़ा	3.27	0	0	0	0	0	61	
91.	बिसापुर	छिंदवाड़ा	3.44	0	2.71	0	0	0	40	
92.	बिलखेरी	नरसिंहपुर	6.46	0	0	0	0	0	243	
93.	खान	उज्जैन	14.00	1.43	0.31	0.37	0	0	466	

जल के अपर्याप्त होने एवं पंप के कार्य न करने के कारण

अपर्याप्त जल, पंप के कार्य न करने, विद्युत कनेक्शन विच्छेद, राईजिंग मेन को क्षति

सिंचाई की कम मांग

क्रम संख्या	योजना का नाम	संभाग का नाम	कुल व्यय	संधारण लागत					सिंचाई क्षमता (हेक्टेयर)	कारण
				06-07	07-08	08-09	09-10	10-11		
94.	सुतिया	उज्जैन	0.88	0	0	0.006	0	0	53	अपर्याप्त जल, पंप के कार्य न करने, विद्युत कनेक्शन का विच्छेदन, नहरों एवं राईजिंग मेन को क्षति, अतिक्रमण, निधियों का अभाव एवं इंटेक वेल को क्षति इत्यादि
95.	बिहारिया	उज्जैन	2.07	1.83	0	0	0	0	141	
96.	खानकारी सुस्तान	उज्जैन	0.96	0	0	0	0	0	40	
97.	इंदोख	उज्जैन	17.95	0.003	0.10	0.19	0	0	280	
98.	मोचिखेडा	उज्जैन	7.92	0.003	0	0	0	0	100	
99.	कडियाली	उज्जैन	24.28	0	0	0	0	0	243	
100.	पचलासी	उज्जैन	2.00	0	0	0	0	0	70	
101.	देलवीखुर्द	उज्जैन	9.49	0	0	0	0	0	240	
102.	धाबलाहर्दु	उज्जैन	0.50	0.03	0.03	0.001	0	0	48	
103.	पारबती	उज्जैन	6.00	1.12	0	0.47	0	0	200	
104.	हरबाखेडी	उज्जैन	70.36	0.003	0.30	0.23	0	0	310	
105.	पिपलोदा	उज्जैन	17.13	0	0	0.19	0	0	243	
106.	कजलाना	उज्जैन	2.30	0.19	0	0.45	0	0	70	
107.	पसलोद	उज्जैन	7.28	0.47	0.19	0	0	0	240	
108.	ईटवा	उज्जैन	6.64	0.40	0.09	0	0	0	160	
109.	बिरगोंद	उज्जैन	18.10	2.67	0.14	5.83	0	0	200	
110.	बाकाखेदरी	बैतूल	80.82	0	0	0	0	0	202	नहरों को क्षति, विद्युत कनेक्शन का विच्छेदन, निधि का आवंटन न होना
111.	कोतमी	बैतूल	68.35	0	0	0	0	0	202	राईजिंग मेन को क्षति, नहर को क्षति एवं विद्युत का कनेक्शन विच्छेद होना
112.	अगलगांव	बडवानी	21.08	0	0	0	0	0	272	नहर, इंटेक वेल को क्षति, पंपों का कार्य न करना एवं विद्युत का कनेक्शन विच्छेद होना
113.	पलसूद	बडवानी	4.50	0	0	0	0	0	121	
114.	मोहनगांव	बडवानी	3.25	0	0	0	0	0	81	इंटेक वेल, राईजिंग मेन, नहर को
115.	बिदरोनी	शिवपुरी	173.92	0	0	0	0	0	971	

31 मार्च 2011 को समाप्त वर्ष हेतु लेखापरीक्षा प्रतिवेदन (सिविल)

क्रम संख्या	योजना का नाम	संभाग का नाम	कुल व्यय	संधारण लागत					सिंचाई क्षमता (हेक्टेयर)	कारण
				06-07	07-08	08-09	09-10	10-11		
										क्षति, विद्युत का कनेक्शन विच्छेद एवं पंप का कार्य न करना
116.	दतोनी	देवास	6.09	0	0	0	0	0	250	राईजिंग मेन, नहर को क्षति, अपर्याप्त जल, पंप का कार्य न करना एवं विद्युत कनेक्शन का विच्छेद
117.	बागदी	देवास	3.47	0	0	0	0	0	210	अपर्याप्त जल एवं विद्युत कनेक्शन का विच्छेद
118.	लिंबोदापार	इंदौर	80.00	0	0	0	0	0	368	नहर को क्षति के कारण
119.	पाती	बड़वानी	4.26	0	0	0	0	0	121	रानीपुर तालाब के साथ अतिव्यापन
120.	मेहकर	बैतूल	14.73	0	0	0	0	0	44	दुलाहरा तालाब
121.	फोकल्या	बैतूल	5.65	0	0	0	0	0	101	बंद कर दी गई
122.	तिरमारु	बैतूल	2.11	0	0	0	0	0	79	बंद कर दी गई
123.	चुरिया	बैतूल	35.54	0	0	0	0	0	48	
124.	बदोना	सीधी	15.80	0	0	0	0	0	170	बाणसागर परियोजना के साथ अतिव्यापन होने के कारण
125.	रेही	सीधी	14.55	0	0	0	0	0	284	
126.	हतवा	सीधी	2.40	0	0	0	0	0	237	
127.	चारगाडी	सीधी	11.03	0	0	0	0	0	200	
128.	डिटोरा	सीधी	20.24	0	0	0	0	0	202	
129.	चमारसाल	रायसेन	2.10	0	0	0	0	0	363	पलकमती तालाब परियोजना कमान क्षेत्र के अतिव्यापन के कारण
130.	लोकपार	नरसिंहपुर	2.02	0	0	0	0	0	121	वृहद परियोजना (आर.ए.बी.एल.एस.) के साथ अतिव्यापन के कारण
131.	गिरोता	इंदौर	3.30	0	3.10	0	0	0	142	गंभीर बांध का डूबक्षेत्र
	कुल		3277.8	93.319	175.68	126.097	113.72	12.458	43343	

परिशिष्ट 2.48
(संदर्भ: कंडिका 2.5.7.1, पृष्ठ 110)
सिंचाई क्षमता का कम उपयोग दर्शाने वाला विवरण पत्रक

(₹ लाख में)

स. क्र.	योजना का नाम	संभाग का नाम	कुल व्यय	सिंचाई क्षमता (हेक्टेयर में)						पी.आई.एम. पर व्यय					संचारण व्यय					
				रूपांकित	प्रयुक्त					06-07	07-08	08-09	09-10	10-11	06-07	07-08	08-09	09-10	10-11	
					06-07	07-08	08-09	09-10	10-11											
1.	जोरमी	नीमच	30.73	789	150	130	0	0	0	0	0	0	0	0	0	0.51	0	0	0	0.11
2.	राजपुरा	नीमच	24.96	120	20	35	0	0	0	0	0	0	0	0	0.02	0.15	0	0	0	0.03
3.	अंतरी	नीमच	176.43	524	45	140	50	0	40	0	0	0	0	0	0.02	0.34	0.02	0	0	0.43
4.	करनपुरा	नीमच	60.96	206	23	40	5	0	0	0	0	0	0	0	0.39	0.12	0.04	0.06	0	0.09
5.	चंपाखेड़ी	विदिशा	140.29	243	0	0	0	40	0	0	0	0	0	0	0	0	0.25	1.61	0	0
6.	सतपाड़ा	विदिशा	125	911	130	0	12	108	0	0	0	0	0	0	0.22	1.23	2.45	1.82	0	0
7.	पोनिया	विदिशा	15.44	952	65	0	8	21	0	0	0	0	0	0	0.37	0.88	0.28	2.65	0	0.16
8.	एकोड़ा	विदिशा	6.83	384	0	31	0	111	0	0	0	0	0	0	0.23	1.14	2.10	5.11	0	0
9.	छुलहेटा	विदिशा	106.63	122	0	0	4	59	0	0	0	0	0	0	0	1.23	2.19	0.95	0	0
10.	कलियासोत	रायसेन	2.66	405	35	36	13	24	12	0.26	0.26	0.26	0.24	0.26	3.57	9.43	6.44	0.98	0.28	
11.	मजुसकला	रायसेन	1.77	243	60	100	166	73	77	0.16	0.18	0.17	0.16	0.18	4.79	5.68	5.8	2.35	1.06	
12.	पलकमती	रायसेन	2.20	263	120	148	177	125	121	0.38	0.35	0.35	0.32	0.35	8.77	6.02	4.52	5.73	2.34	
13.	मजुसखुर्द	रायसेन	62.46	210	0	26	56	14	32	0.22	0.22	0.21	0.20	0.22	5.34	4.24	3.65	6.8	1.32	
14.	पगनेश्वर	रायसेन	311.08	1740	295	196	234	250	219	1.74	1.44	1.44	1.30	1.54	30.24	12.67	29.84	15.09	13.57	
15.	नर्मदा	खरगोन	9.99	40	7	10	10	10	6	0	0	0	0	0	0	0	0	0	0	0
16.	हिनाता	सतना	50.02	273	41	20	31	20	16	0	0	0	0	0	0.95	2.70	3.61	1.68	0	0
17.	कोटरा	सतना	60.08	400	09	0	32	0	0	0	0	0	0	0	1.49	0.98	2.69	0.49	0	0
18.	कजघावा	सतना	94.51	510	0	122	157	31	30	0	0	0	0	0	0	0	0	0	0	0
19.	गोपद	सिंगरौली	1613	5658	1300	1374	810	109	121	0	0	0	0	0	0	8.09	50.06	38.73	6.93	6.93
20.	चंदवार	सिंगरौली	5.56	243	20	20	0	1	5	0	0	0	0	0	0	0.93	0.05	2.57	0	0.10
21.	मुसरेली	राधोगढ़	180.35	518	0	139	255	0	210	0	0	0	0	0	0.19	0.19	0.19	0.19	0.19	0.19
22.	घाटाखेड़ी	राधोगढ़	33.92	324	0	0	42	0	54	0	0	0	0	0	0.19	0.19	0.19	0.19	0.19	0.19

31 मार्च 2011 को समाप्त वर्ष हेतु लेखापरीक्षा प्रतिवेदन (सिविल)

स. क्र.	योजना का नाम	संभाग का नाम	कुल व्यय	सिंचाई क्षमता (हेक्टेयर में)					पी.आई.एम. पर व्यय					संधारण व्यय					
				रूपांकित	प्रयुक्त					06-07	07-08	08-09	09-10	10-11	06-07	07-08	08-09	09-10	10-11
					06-07	07-08	08-09	09-10	10-11										
23.	भामावध	राधोगढ़	38.00	243	0	33	66	0	89	0	0	0	0	0	0	0	0	0	0
24.	रामनगर	सिहोर	63.74	102	75	35	0	11	11	0.08	0.08	0.08	0.08	0.08	2.59	1.27	0.44	0.98	0.93
25.	बगवाधा	सिहोर	157.25	183	82	75	0	17	15	0.15	0.15	0.15	0.15	0.15	1.95	0.87	0.57	1.81	3.23
26.	ग्वाधिया	सिहोर	215.31	304	140	60	0	0	140	0.24	0.24	0.24	0.24	0.24	3.50	4.78	0.81	2.63	2.12
27.	धामतोडी	भोपाल	70.51	235	0	0	50	75	52	0.192	0.192	0.192	0.192	0.192	0	0	0	0	0
28.	पात्रा	भोपाल	73.50	220	120	100	30	62	35	0.226	0.226	0.226	0.226	0.226	0	0	0	0	0
29.	ईटखेड़ी	भोपाल	1.92	356	140	75	0	75	0	0.334	0.334	0.334	0.334	0.334	0	0	0	0	0
30.	जैतपुर	नरसिंहपुर	1.41	73	06	10	06	09	12	0.073	0.073	0.073	0.073	0.073	0	1.08	0.21	2.29	0.276
31.	पाटा	नरसिंहपुर	68.69	162	0	28	20	13	10	0.162	0.162	0.162	0.162	0.162	10.01	2.89	1.56	7.85	2.68
32.	श्रीनगर	नरसिंहपुर	16.28	138	08	13	13	05	0	0.138	0.138	0.138	0.138	0.138	1.69	0.63	0	1.53	1.364
33.	बम्होरी	नरसिंहपुर	0.41	109	06	05	10	12	0	0.109	0.109	0.109	0.109	0.109	0	0.58	0	0.47	0.069
34.	गोरखपुर	नरसिंहपुर	57.25	162	0	35	20	12	24	0.162	0.162	0.162	0.162	0.162	4.97	3.92	1.63	7.53	2.75
35.	दसनियादाना	बैतूल	8.25	60	02	0	0	10	0	0	0	0	0	0	0	0.62	0	0	0
36.	महेन्द्रावाड़ी	बैतूल	7.74	48	04	0	0	12	0	0	0	0	0	0	0	0.62	0	0	0
37.	जुआवाड़ी	बैतूल	15.58	48	0	0	0	14	0	0	0	0	0	0	0	0.62	0	0	0
38.	नर्मदा	मंडला	166.00	690	14	42	30	8	0	0	0	0	0	5.02	6.84	11.02	2.92	0.33	
															22.93	0	7.77	2.89	
39.	सलिवाड़ी	मंडला	98.72	340	0	48	46	22	21	0	0	0	0	3.44	2.94	4.24	0.60	0.20	
															15.21	0	3.72	1.27	
40.	झिरपा	छिंदवाड़ा	168.50	462	131	171	140	70	91	0.44	0.09	0.56	0.09	0.63	3.19	8.35	6.95	0	0
															19.67	20.58	21.58	16.70	
41.	रंगारी	छिंदवाड़ा	9.68	202	34	0	0	0	0	0.13	0.19	0.10	0	0.21	0	1.84	0	0	0
42.	सावरी	छिंदवाड़ा	0.58	48	13	0	0	0	0	0	0.18	0	0.22	0.13	0	1.98	0	0	0
43.	बनगांव	छिंदवाड़ा	25.00	102	16	0	0	0	0	0.015	0.018	0.018	0	0	0	1.26	0	0	0
44.	गंजपुरा	देवास	9.60	389	30	35	0	0	0	0	0	0	0	0	1.19	7.99	0.68	0.84	0.19
45.	देहरी	देवास	24.93	199	0	0	0	0	0	0	0	0	0	0	0.78	8.74	0.50	0.37	0.10
46.	अरनिया	देवास	27.33	96	0	0	0	0	0	0	0	0	0	0	0.43	3.97	1.01	0.97	0.05

स. क्र.	योजना का नाम	संभाग का नाम	कुल व्यय	सिंचाई क्षमता (हेक्टेयर में)					पी.आई.एम. पर व्यय					संचारण व्यय					
				रूपांकित	प्रयुक्त					06-07	07-08	08-09	09-10	10-11	06-07	07-08	08-09	09-10	10-11
					06-07	07-08	08-09	09-10	10-11										
47.	भिंदोता	इंदौर	7.10	162	5	25	0	25	0	0	0	0	0	0	0	2.36	0	0	0
48.	नौलाना	इंदौर	18.73	65	166	144	0	120	160	0	0	0	0	0	0	3.39	0	0	0
49.	मैदत	इंदौर	3.86	121	120	65	0	184	180	0	0	0	0	0	0	2.05	0	0	0
	योग		4470.74	20397	3432	3566	2493	273	287	5.211	4.794	4.974	4.396	5.386	95.54	184.1	164.5	150.8	61.94

परिशिष्ट 2.49

(संदर्भ: कंडिका 2.5.7.1, पृष्ठ 110)

उद्धहन सिंचाई योजनाओं की मरम्मत एवं संधारण पर अधिक व्यय के बारे में विवरण दर्शाने वाला विवरण पत्रक

(₹ लाख में)

स. क्र.	योजना का नाम	संभाग का नाम	सिंचाई क्षमता (हेक्टेयर)	कुल व्यय	संधारण लागत					पी.आई.एम. के माध्यम से व्यय					कुल व्यय	अनुमत्य व्यय (100 प्रति हेक्टेयर प्रति वर्ष)	अधिक व्यय
					2006-07	2007-08	2008-09	2009-10	2010-11	2006-07	2007-08	2008-09	2009-10	2010-11			
1.	पटेहवा	सीवा	606	33.17	1.88	1.92	3.75	2.49	0	0	0	0.56	0.52	0.52	11.64	3.03	8.61
2.	मोहवा	सीवा	3158	87.9	4.94	7.44	6.43	7.78	0.07	0	0	2.07	1.91	1.91	32.55	15.79	16.76
3.	बरौली	सीवा	1858	54.17	3.35	4.08	5.78	6.07	0.05	0	0	1.12	1.12	1.20	22.77	9.29	13.48
4.	गढ़ा	सीवा	2958	74.8	3.46	6.37	5.88	7.13	0.41	0	0	1.73	1.6	1.6	28.18	14.79	13.39
5.	जावा	सीवा	4480	96.2	6.57	7.67	9.02	11.07	0.06	0	0	2.77	2.56	2.56	42.28	22.4	19.88
6.	चांदी	सीवा	3553	60.7	5.07	6.54	8.87	11.94	0.03	0	0	2.49	2.3	2.3	39.54	17.765	21.775
7.	मानिकवार	सीवा	122	1.1	1.4	1.92	2.44	2.74	0.05	0	0	0.1	0.09	0.09	8.83	0.61	8.22
8.	खड़ड़ा	सीवा	223	30.27	9.55	4.08	10.45	10.92	0.5	0	0	0.16	0.15	0.15	35.96	1.115	34.845
9.	मेहमूदपुर	सीवा	283	59.72	1.31	3.47	1.26	0	0	0	0	0.14	0.06	0	6.24	1.415	4.825
10.	प्रेखर	सीवा	243	5.06	2.6	8.79	10.8	8.14	3.27	0	0	0.17	0.16	0.16	34.09	1.215	32.875
11.	सिलपाड़ा	सीवा	227	17.9	2.57	0.83	10.46	8.2	2.24	0	0	0.16	0.15	0.15	24.76	1.135	23.625
12.	गोहद	सीवा	606	23.72	8.74	7.56	8.98	1.01	2.44	0	0	0.3	0.28	0.28	29.59	3.03	26.56
13.	विदाहा	सीवा	405	20.79	5.96	7.02	13.85	13.11	0.078	0	0	0.18	0.17	0.17	40.538	2.025	38.513
14.	संगारी	सीवा	61	1.6	2.48	1.48	0.17	0.43	0	0	0	0.05	0.04	0.04	4.69	0.305	4.385
15.	मोहना	सीवा	61	1.43	1.64	0.52	0.09	0.17	0	0	0	0.05	0.04	0.04	2.55	0.305	2.245
16.	रूपौली करियासी	सीवा	304	15.47	5.95	2.71	2.57	0.78	0	0	0	0.09	0.08	0.08	12.26	1.52	10.74
17.	निपानिया	सीवा	142	16.54	2.6	12.25	6.14	0.4	0.04	0	0	0.09	0.09	0.09	21.7	0.71	20.99
18.	करैया	सीवा	81	10.45	2.84	6.51	1.03	1.44	0	0	0	0.06	0.06	0.06	12	0.405	11.595
19.	अमरित्य	सीवा	243	5.08	2.36	4.58	6.64	12.37	0	0	0	0.17	0.16	0.16	26.44	1.215	25.225
20.	माँ सीवा	खरगोन	50	14.18	0	3.99	0	2.23	0	0	0	0	0	0	6.22	0.25	5.97
21.	पीपलदागढ़ी	घार	710	321.45	6.71	2.38	0	0	0	0	0	0	0	0	9.09	3.55	5.54

स. क्र.	योजना का नाम	संभाग का नाम	सिंचाई क्षमता (हेक्टेयर)	कुल व्यय	संधारण लागत					पी.आई.एम. के माध्यम से व्यय					कुल व्यय	अनुमत्य व्यय (100 प्रति हेक्टेयर प्रति वर्ष)	अधिक व्यय
					2006-07	2007-08	2008-09	2009-10	2010-11	2006-07	2007-08	2008-09	2009-10	2010-11			
22.	बीराखेड़ी	राधोगढ़	646	20.52	0.13	1.29	0.13	0.76	0.46	0.86	0.86	0.86	0.86	0.86	7.07	3.23	3.84
23.	गोंदलपुर	राधोगढ़	323	49.51	0.13	1.29	0.13	0.76	0.46	0	0	0	0	0	2.77	1.615	1.155
24.	तुमनखेड़ी	राधोगढ़	130	28.56	0.13	1.29	0.13	0.76	0.46	0	0	0	0	0	2.77	0.65	2.12
25.	सेमरा खुर्द	राधोगढ़	170	37.13	0.13	1.29	0.13	0.76	0.46	0	0	0	0	0	2.77	0.85	1.92
26.	देहरीकलां	राधोगढ़	142	55.29	0.13	1.29	0.13	0.76	0.46	0	0	0	0	0	2.77	0.71	2.06
27.	ईकोदिया	राधोगढ़	81	36.14	0.13	1.29	0.13	0.76	0.46	0	0	0	0	0	2.77	0.405	2.365
28.	रुसिया	राधोगढ़	120	45.48	0.12	1.29	0.12	0.76	0.46	0	0	0	0	0	2.75	0.6	2.15
29.	भामाखेड़ा	इंदौर	155	4.5	0	2.46	2.04	0	0	1.50	1.50	1.50	1.50	1.50	12	0.775	11.225
30.	लिबोदापार	इंदौर	360	80.00	0	0	0	0	0	1.50	1.50	1.50	1.50	1.50	7.5	1.8	5.7
31.	गिरोता	इंदौर	142	3.30	0	3.10	0	0	0	1.48	1.48	1.48	1.48	1.48	10.5	0.71	9.79
32.	असावाती	खतलाम	303	61.42	0	5.89	0	0	0	0	0	0	0	0	5.89	1.515	4.375
33.	मनकामेश्वर	खतलाम	264	10.5	0	10.25	0	0	0	0	0	0	0	0	10.25	1.32	8.93
34.	जोलपुरा	खतलाम	220	4.95	0	2.3	0	0	0	0	0	0	0	0	2.3	1.1	1.2
35.	माझोदिया	खतलाम	132	5.0	0	2.3	0	0	0	0	0	0	0	0	2.3	0.66	1.64
36.	कनाडिया	खतलाम	280	29.1	0	6.47	0	0	0	0	0	0	0	0	6.47	1.4	5.07
37.	अर्निया	खतलाम	100	2.41	0	2.1	0	0	0	0	0	0	0	0	2.1	0.5	1.6
38.	शक्तिधर	छिंदवाड़ा	41	2.31	0	2.7	0	0	0	0	0	0	0	0	2.7	0.205	2.495
39.	शाहपुरा	छिंदवाड़ा	81	4.69	0	2.59	0	0	0	0	0	0	0	0	2.59	0.405	2.185
40.	गोस्नघाट	छिंदवाड़ा	49	3.07	0	2.94	0	0	0	0	0	0	0	0	2.94	0.245	2.695
41.	पोलिया	छिंदवाड़ा	202	31.35	0	0.99	0	0	0	0	0	0	0	0	0.99	1.01	-0.02
42.	हरिनखेड़ी	छिंदवाड़ा	101	3.27	0	2.65	0	0	0	0	0	0	0	0	2.65	0.505	2.145
43.	मायावाड़ी	छिंदवाड़ा	81	0.81	0	3.27	0	0	0	0	0	0	0	0	3.27	0.405	2.865
44.	कुण्डालीकला	छिंदवाड़ा	48	2.99	0	1.59	0	0	0	0	0	0	0	0	1.59	0.24	1.35
45.	हरई	छिंदवाड़ा	81	2.99	0	1.93	0	0	0	0	0	0	0	0	1.93	0.405	1.525
46.	बासुरिया	छिंदवाड़ा	40	2.9	0	2.24	0	0	0	0	0	0	0	0	2.24	0.2	2.04
47.	राजदोह	छिंदवाड़ा	141	15.22	0	2.32	0	0	0	0	0	0	0	0	2.32	0.705	1.615

31 मार्च 2011 को समाप्त वर्ष हेतु लेखापरीक्षा प्रतिवेदन (सिविल)

स. क्र.	योजना का नाम	संभाग का नाम	सिंचाई क्षमता (हेक्टेयर)	कुल व्यय	संधारण लागत					पी.आई.एम. के माध्यम से व्यय					कुल व्यय	अनुमत्य व्यय (100 प्रति हेक्टेयर प्रति वर्ष)	अधिक व्यय
					2006-07	2007-08	2008-09	2009-10	2010-11	2006-07	2007-08	2008-09	2009-10	2010-11			
48.	बिसापुर	छिंदवाड़ा	40	3.44	0	2.71	0	0	0	0	0	0	0	0	2.71	0.2	2.51
49.	खान	उज्जैन	466	14	1.43	0.31	0.37	0	0	0	0	0	0	0	2.11	2.33	-0.22
50.	सुतिया	उज्जैन	53	0.88	0	0	0.006	0	0	0	0	0	0	0	0.006	0.265	-0.259
51.	बिहारिया	उज्जैन	141	2.07	1.83	0	0	0	0	0	0	0	0	0	1.83	0.705	1.125
52.	इंदौख	उज्जैन	280	17.95	0.003	0.1	0.19	0	0	0	0	0	0	0	0.293	1.4	-1.107
53.	मोचिखेड़ा	उज्जैन	100	7.92	0.003	0	0	0	0	0	0	0	0	0	0.003	0.5	-0.497
54.	धाबलाहर्दु	उज्जैन	48	0.5	0.03	0.03	0.001	0	0	0	0	0	0	0	0.061	0.24	-0.179
55.	पारबोती	उज्जैन	200	6.0	1.12	0	0.47	0	0	0	0	0	0	0	1.59	1	0.59
56.	हरवाखेड़ी	उज्जैन	310	70.36	0.003	0.3	0.23	0	0	0	0	0	0	0	0.533	1.55	-1.017
57.	पिपलोदा	उज्जैन	243	17.13	0	0	0.19	0	0	0	0	0	0	0	0.19	1.215	-1.025
58.	कजलाना	उज्जैन	70	2.30	0.19	0	0.45	0	0	0	0	0	0	0	0.64	0.35	0.29
59.	पसलोद	उज्जैन	160	7.28	0.47	0.19	0	0	0	0	0	0	0	0	0.66	0.8	-0.14
60.	इटवा	उज्जैन	160	6.64	0.4	0.09	0	0	0	0	0	0	0	0	0.49	0.8	-0.31
61.	बिरगोंड	उज्जैन	200	18.1	2.67	0.14	5.83	0	0	0	0	0	0	0	8.64	1	7.64
62.	घोबिखेड़ी	सिहोर	172	4.91	0	0	0	0	0	0.1	0.1	0.1	0.1	0.1	0.5	0.86	-0.36
63.	लसुडिया	सिहोर	178	6.74	0.56	0.55	0.45	0	0	0.09	0.09	0.09	0.09	0.09	2.01	0.89	1.12
64.	अरोलिया	सिहोर	214	6.84	0.68	0.53	0.24	0	0	0.11	0.11	0.11	0.11	0.11	2	1.07	0.93
65.	पपनास	सिहोर	486	2.74	0	0.07	0	0	0	0.39	0.39	0.39	0.39	0.39	2.02	2.43	-0.41
66.	बोरखेड़ा	सिहोर	505	47.75	0.19	0.59	0.12	0	0	0.28	0.28	0.28	0.28	0.28	2.3	2.525	-0.225
67.	अच्छारोही	सिहोर	526	290.01	0.86	0.84	0	0	0	0.31	0.31	0.31	0.31	0.31	3.25	2.63	0.62
68.	पाचोरे	शाजापुर	576	32.44	0	0	0	0	0	0.4	0.4	0.4	0.4	0.4	2	2.88	-0.88
69.	चोमा	शाजापुर	376	25.91	0	0	0	0	0	0.23	0.23	0.23	0.23	0.23	1.15	1.88	-0.73
70.	पिपरलिया नगर ए	शाजापुर	231	5.86	0	0	0	0	0	0.18	0.18	0.18	0.18	0.18	0.9	1.155	-0.255
71.	पिपरलिया नगर बी	शाजापुर	194	5.24	0	0	0	0	0	0.19	0.19	0.19	0.19	0.19	0.95	0.97	-0.02
72.	धाबला धीरा ए	शाजापुर	172	6.97	0	0	0	0	0	0.17	0.17	0.17	0.17	0.17	0.85	0.86	-0.01
73.	धाबला धीरा बी	शाजापुर	194	7.02	0	0	0	0	0	0.19	0.19	0.19	0.19	0.19	0.95	0.97	-0.02

स. क्र.	योजना का नाम	संभाग का नाम	सिंचाई क्षमता (हेक्टेयर)	कुल व्यय	संधारण लागत					पी.आई.एम. के माध्यम से व्यय					कुल व्यय	अनुमत्य व्यय (100 प्रति हेक्टेयर प्रति वर्ष)	अधिक व्यय
					2006-07	2007-08	2008-09	2009-10	2010-11	2006-07	2007-08	2008-09	2009-10	2010-11			
74.	सोयतखुर्द	शाजापुर	1003	24	0	0	0	0	0	0.63	0.63	0.63	0.63	0.63	3.15	5.015	-1.865
75.	रावाली	शाजापुर	425	17.71	0	0	0	0	0	0.26	0.26	0.26	0.26	0.26	1.3	2.125	-0.825
76.	पीठापुरा	शाजापुर	81	2.92	0	0	0	0	0	0.08	0.08	0.08	0.08	0.08	0.4	0.405	-0.005
77.	देवरा	सतना	423	56.01	0	0	0	0	0	0.49	0.49	0.49	0.49	0.49	2.45	2.115	0.335
78.	ताला	सतना	70	8.28	0	0	0	0	0	0.18	0.18	0.18	0.18	0.18	0.9	0.35	0.55
	योग		33104	2221.03	93.319	175.6	126.097	113.7	12.45	9.62	9.62	22.08	21.16	21.18	604.954	165.52	439.434

परिशिष्ट 2.50
(संदर्भ: कडिका 2.5.7.2, पृष्ठ 111)
मार्च 2006 के पश्चात पूर्ण हुई योजनाओं के विवरण को दर्शाने वाला विवरण पत्रक

(₹ लाख में)

सरल क्र.	योजना का नाम	संभाग का नाम	कुल व्यय	सिंचाई क्षमता (हेक्टेयर में)					पी.आई.एम. पर व्यय					संधारण लागत					कारण	
				रूपांकित	उपयोग					06-07	07-08	08-09	09-10	10-11	06-07	07-08	08-09	09-10		10-11
					06-07	07-08	08-09	09-10	10-11											
1.	बरदा	होशंगाबाद	298.70	354	0	130	132	160	80	0	0	0	0	0	0	5.96	5.64	6.02	11.38	कार्यशील
2.	मझगंवा	सतना	92.51	510	0	122	157	31	30	0	0	0	0	0	12.50	17.99	29.00	5.84	4.00	कार्यशील
3.	झारबीरा	हर्दा	277.61	324	0	0	324	322	0	0	0	0	0	0	0	0	0	0	0	कार्यशील
4.	शाहगढ़	जबलपुर	120.35	466	0	0	20	40	28						0.30	0.30	0.30	0.30	0.30	कार्यशील
5.	सिलवानी	होशंगाबाद	221.68	366	0	0	0	0	0	0	0	0	0	0	0	0	0	0	0	विद्युत कनेक्शन
6.	अकबरपुर	विदिशा	110.37	267	0	0	0	0	0	0	0	0	0	0	0	0	0	0	0	अपर्याप्त जल के कारण
7.	भगवंतपुरा	विदिशा	143.43	243	0	0	0	0	0	0	0	0	0	0	0	0	0	0	0	
8.	अरजानी	रायसेन	120.83	140	0	0	0	0	0	0	0	0	0	0	0	0	0	0	0.04	
9.	परखेड़ी	रायसेन	37.89	180	0	0	0	0	0	0	0	0	0	0	0	0	0	0	0	
10.	मगरोरा	सतना	103.57	421	0	0	0	0	0	0	0	0	0	0	12.00	16.00	20.99	5.00	4.00	08-09 में ट्रांसफार्मर की चोरी
11.	तेजाखेड़ी	राघोगढ़	112.07	368	0	0	0	0	0	0	0	0	0	0	0.13	1.29	0.12	0.76	0.45	अपर्याप्त जल के कारण
12.	गंगापुरा	राघोगढ़	114.20	249	0	0	0	0	0	0	0	0	0	0	0.13	1.29	0.12	0.76	0.45	
13.	देहरी	राघोगढ़	134.91	425	0	0	0	0	0	0	0	0	0	0	0.13	1.29	0.12	0.76	0.45	
14.	रुसालीकलां	राघोगढ़	26.69	100	00	0	0	0	0	0	0	0	0	0	0.13	1.29	0.12	0.76	0.45	
15.	मालोनी	राघोगढ़	134.17	324	0	0	0	0	0	0	0	0	0	0	0.13	1.29	0.12	0.76	0.45	
16.	मानाडेही	मंडला	163.83	170	0	0	0	0	0	0	0	0	0	0	0	0	0	0	0	
योग			2212.81	4907	0	252	633	553	138	0	0	0	0	0	25.45	46.70	56.53	20.96	21.97	

(ए) चार योजनाओं की मरम्मत एवं संधारण पर व्यय = ₹ 99.83 लाख
 अनुमत्य व्यय @ ₹ 100 प्रति हेक्टेयर प्रति वर्ष (1654 x 4 x 100) = ₹ 6.62 लाख
 अधिक व्यय (98.33 - 4.75) = ₹ 93.21 लाख
 (बी) 12 योजनाओं (अकार्यशील) की मरम्मत एवं संधारण पर व्यय = ₹ 71.78 लाख

परिशिष्ट 2.51
(संदर्भ: कंडिका 2.5.8.1, पृष्ठ 111)
प्रशासकीय अनुमोदन से अधिक व्यय की स्थिति को दर्शानेवाला विवरण पत्रक
(₹ लाख में)

स. क्र.	योजना का नाम	संभाग का नाम	प्रशासकीय अनुमोदन की राशि	किया गया व्यय	प्रशासकीय अनुमोदन पर आधिक्य
1.	हरि चापरा	सिवनी	17.71	27.76	10.05
2.	सरई टोला	बंजोर नदी	16.19	18.55	2.36
3.	सुकरी	हिरन ज.सं. जबलपुर	16.95	85.37	68.42
4.	शाहगढ़	हिरन ज.सं. जबलपुर	22.33	120.35	98.02
5.	कंवला	गांधीसागर	39.18	537.20	498.02
6.	रायपुराई	गांधीसागर	49.98	155.52	105.54
7.	अरजानी	रायसेन	24.82	115.03	90.21
8.	परखेड़ी	रायसेन	24.50	37.89	13.39
9.	हरदुआ	रायसेन	24.23	112.49	88.26
10.	तेजाखेड़ी	राघोगढ़	46.55	112.07	65.52
11.	गंगापुरा	राघोगढ़	42.70	124.20	81.50
12.	देहरी	राघोगढ़	109.79	134.91	25.12
13.	मालोनो	राघोगढ़	83.43	134.17	50.74
14.	थारका	मंडला	24.18	161.40	137.22
15.	मानादेही	मंडला	23.84	163.18	139.34
		योग	566.38	2040.09	1473.71

परिशिष्ट 2.52

(संदर्भ: कंडिका 2.5.8.3, पृष्ठ 113)

मूल्य परिवर्तन के कारण अधिक भुगतान के विवरण दर्शानेवाला विवरण पत्रक

एल.आई.ए का नाम	अनुबंध क्र.	मात्रा (मि. टन)	आधार दर (प्रति मि. टन)	भुगतान की गई मूल्य वृद्धि			भुगतान योग्य मूल्य वृद्धि			अधिक भुगतान
				आधार दर	अंतर	राशि	आधार दर	अंतर	राशि	
चंबल	01/2007-8	922.608	25200 (09/2006)	52200	27000	24910416	34500	9300	8580254	16330162
त्योथर	01/2008-09	2377.43	24100 (12/2007)	53800	29700	70094000	29000	4900	11649407	58444593
बनेठा	146/2007-08	696.73	25350 (09/2006)	52200	26850	18707201	34500	9300	6479589	12227612
		232.24		51200	25850	6003404	32000	6800	1579232	4424172
	323/2008-09	247.14	24100 (12/2007)	45200	21100	5214654	29000	4900	1210986	4003668
					योग	124929675			29499468	95430207

परिशिष्ट-2.53

(संदर्भ: कंडिका 2.5.8.5, पृष्ठ 115)

निर्धारित क्षतिपूर्ति की वसूली न होने के विवरण दर्शानेवाला विवरण पत्रक

(₹ लाख में)

स. क्र.	कार्य का नाम		अनुबंध क्र.	कार्य की प्राक्कलित लागत	पूर्ण होने की दिनांक	किया गया कार्य	शेष कार्य की लागत	विलंब अवधि दिनों में	निर्धारित क्षतिपूर्ति की दर	निर्धारित क्षतिपूर्ति
	अ-मर्दानपुर एल.आई.एस.	मर्दानपुर								
1	जेक वेल का निर्माण		01/08-09	51.02	31.8.08	39.74	11.28	1033	अधिकतम 8 प्रतिशत की दर से	4.08
2	व्ही.टी. पंपों की स्थापना आपूर्ति		6/08-09	141.25	22.2.09	126.86	14.39	859		11.30
3	एम.एस. पाईप की आपूर्ति/स्थापना		07/08-09	455.80	22.8.09	265.45	190.35	677		36.46
4	0 से 5790 आर.डी. मीटर नहर का निर्माण		40/08-09	196.87	1.3.10	141.33	55.04	487		17.05
5	आर.डी. 5790 से 9300 मीटर नहर का निर्माण		41/08-09	103.72	1.3.10	22.37	80.85	487		24.80
6	व्ही.आर.बी. का निर्माण		32/09-10	27.49	16.2.11	14.45	25.79	135		8.30
7	मर्दानपुर नहर की उप लघु नहर क्र. 1 नहर का निर्माण एवं लघु नहर 1 एवं 2 लघु नहरों की लाईनिंग मिट्टी कार्य		33/09-10	88.81	16.2.11	1.72	87.09	135		7.10
	योग									109.09
	ब- बनेठा एल.आई.एस.									
8	बनेठा एल.आई.एस. की राईजिंग मेन		146/07-08	1250.41	19.12.08	1151.10	99.31	924		100.03
9	बनेठा एल.आई.एस. का व्ही.टी. पंप		72/09-10	179.49	05.04.10	118.58	60.91	453		14.29
	योग									114.32
	महायोग									223.41

परिशिष्ट 3.1

(संदर्भ: कंडिका 3.1.4.2, पृष्ठ 126)

ग्रेनुलर सब बेस के अधिक कार्यान्वयन के कारण अतिरिक्त व्यय दर्शाने वाला विवरण पत्रक

सी.बी.आर. 2 प्रतिशत लेते हुए बिछाई गई जी.एस.बी. की मोटाई (मि.मी. में)		सी.बी.आर. 7 प्रतिशत वाले सबग्रेड के लिए आवश्यक जी.एस.बी. की मोटाई (मि.मी. में)		अधिक मोटाई (मि.मी.)		19.5 कि.मी. के लिए आवश्यक जी.एस.बी. की मात्रा (घनमीटर में)	वास्तव में भुगतान की गई जी.एस.बी. की मात्रा (घनमीटर में)	अधिक मात्रा (घनमीटर में)	दर (₹ में)	ठेका प्रतिशत	अधिक भुगतान (₹ में)
विद्यमान भाग	चौड़ीकृत भाग	विद्यमान भाग	चौड़ीकृत भाग	विद्यमान भाग	चौड़ीकृत भाग						
165	435	निरंक	150	165	285	2148.75	29014.26	26865.51	387	(-) 11%	92,53,288

परिशिष्ट 3.2

(संदर्भ: कंडिका 3.1.5, पृष्ठ 127)

क्षेत्र नहरों के निर्माण में अतिरिक्त व्यय के विवरण को दर्शाने वाला विवरण पत्रक

डब्ल्यू.सी.एवं एफ.सी. ग्रामों के निर्माण	ठेकेदार का नाम	प्र. क्र.	भुगतान की गई राशि	सी.सी. लाईनिंग की मात्रा मीटर में	भुगतान की गई दर	भुगतान योग्य दर	लागत में अंतर	अतिरिक्त लागत
नोंगाँव	ए.के.हरिनखेड़े	01/03.11.08	507500	812	812	518 ¹	294	238728
आलेझारी	तलकराम ठाकरे	01/03.10.08	625000	1000	625	344	281	281000
नोंगाँव	दीलनसिंग भगत	7/07.10.08	2707906	2635	812	518	294	774690
मेंडकी	विजय टेंबारे	08/-- तदैव --	2626326	3900	625	344	281	1095900
लालपुर	राजू बोकाड़े	09/-- तदैव --	2208960	1935	812	518	294	568890
सिकंदर	----तदैव----	10/---- तदैव--	4077373	2975	812	518	294	874650
आलेझारी	तलकराम ठाकरे	20/-- तदैव --	1476800	2230	625	344	281	626630
मुरमाड़ी	आदीप मेश्राम	21/-- तदैव --	625000	1000	625	344	281	281000
थानेगाँव	दीलनसिंग भगत	31/-- तदैव --	4178908	4321	812	518	294	1270374
बाँदी	सुनील बिसेन	82/-- तदैव --	625000	एस 1000	625	344	281	281000
पिपरिया	राजू बोकाड़े	121/25.10.08	459250	550	812	518	294	161700
मुरमाड़ी	आदीप मेश्राम	123/-- तदैव --	875000	1400	625	344	281	393400
लेंदीझारी	मिझेनलाल शेंडे	01/03.09.08	1076113	1560	542	405	137	213720
महाराजपुर	सुनील बिसेन	82/22.09.08	1134269	1720	625	344	281	483320
मेहडोली	मट्ठरलाल शेंडे	112/29.09.08	1819814	2763	542	405	137	378531
रंगोटोला	आनंद लिहारे	117/25.08.08	1481178	1400	812	518	294	411600
जगपुर	----तदैव----	118/-- तदैव--	1700145	1740	812	518	294	511560
दहीगड़ावा	दर्षलाल नागपुरे	124/08.08.08	339484					0
कयादी	श्रीमति लेखा पारधी	49/11.08.08	2983636	2750	812	518	294	808500

¹ परिशिष्ट 3.2 अ में दिखाए गए दर विश्लेषण के आधार पर

डब्ल्यू.सी.एवं एफ.सी. ग्रामों के निर्माण	ठेकेदार का नाम	प्र. क्र.	भुगतान की गई राशि	सी.सी. लाईनिंग की मात्रा मीटर में	भुगतान की गई दर	भुगतान योग्य दर	लागत में अंतर	अतिरिक्त लागत
दीनी	मिट्टनलाल शेंडे	324/11.08.08	1957818	2690	812	518	294	790860
पिपरिया	अशोक हरिनखेड़े	328/-- तदैव --	2742393	3190	625	344	281	896390
झरगाँव	राजू बोकाड़े	329/27.06.08	1712282	1250	812	518	294	367500
---तदैव---	---तदैव---	332/--- तदैव--	4530497	3375	812	518	294	992250
माँगी हारि	मिट्टनलाल शेंडे	334/27.06.08	1967324	2042	812	518	294	600348
गरा	दीलनसिंग भगत	335/-- तदैव---	4079338	6189	542	405	137	847893
गरा	---तदैव---	336/--- तदैव--	1322915	929	812	518	294	273126
देवगाँव	बी.पी. दुबे	364/30.06.08	1478509	630	812	518	294	185220
मांडा	---तदैव---	365/-- तदैव --	564709	500	625	344	281	140500
बाघमारा	---तदैव---	366/-- तदैव---	2333248	1250	542		137	171250
देवगाँव	आनंद लिल्हारे	367/--- तदैव--	1429198	800	812	518	294	235200
कोहाका	मेश्राम	368/-- तदैव --	550197	560	625	344	281	157360
रातापैली	बी.पी. दुबे	94/07.07.08	1212669	665	542		137	91105
मोहगाँवकलाँ	दीलनसिंग भगत	154/21.07.08	1428638	1069	812	518	294	314286
---तदैव---	बी.पी. दुबे	216/29.07.08	2218311	1478	812	518	294	434532
तिवोड़ीकलाँ	दर्शनलाल नागपूरे	217/-- तदैव --	426975	452	625	344	281	127012
हटा	---तदैव---	218/-- तदैव --	301618			344		0
मोहगाँवकलाँ	राजू बोकाड़े	219/-- तदैव --	1119990	1167	625	344	281	327927
मंगोली खुर्द	---तदैव---	220/30.07.08	1803193	1794	625	344	281	504114
सारद	आनंद लिल्हारे	529/30.03.08	1001778	526	542	405	137	72062
झड़गाँव	राजू बोकाड़े	531/-- तदैव --	2795270	2500	812	518	294	735000
देवगाँव	दीलनसिंग	532/-- तदैव --	791223	929	812	518	294	273126
खोदसेमी	दर्शनलाल नागपूरे	533/-- तदैव---	1627290	2263	542	405	137	310031
कासपुर	मित्तल लाल शेंडे	201/25.02.08	2016594	2825	542	405	137	387025

31 मार्च 2011 को समाप्त वर्ष हेतु लेखापरीक्षा प्रतिवेदन (सिविल)

डब्ल्यू.सी.एवं एफ.सी. ग्रामों के निर्माण	ठेकेदार का नाम	प्र. क्र.	भुगतान की गई राशि	सी.सी. लाईनिंग की मात्रा मीटर में	भुगतान की गई दर	भुगतान योग्य दर	लागत में अंतर	अतिरिक्त लागत
लेंदेझारी	---तदैव---	01/01.01.08	1016239	1560	542	405	137	213720
पल्हरी	राजू बोकाड़े	46/04.10.07	1019154	853	542	405	137	116861
		योग	74975032	77177				19219891

परिशिष्ट 3.2 अ

(संदर्भ: परिशिष्ट 3.2, पृष्ठ 288)

अर्द्ध गोलाकार आर.सी.सी. एन.पी.2 ह्यूम पाईप एवं पूर्व ढलित सी.सी.लाईनिंग को प्रदाय करने एवं बिछाने की तुलनात्मक लागत को दर्शाने वाला विवरण पत्रक

पूर्व ढलित सी.सी. लाईनिंग					एन.पी.2 आर.सी.सी. अर्द्ध गोलाकार ह्यूम पाईप				
स.क्र.	मद	मात्रा	दर	राशि	मद	मात्रा	दर	राशि	
1.	समस्त लीड एवं पूर्व ढलित सामग्री की लागत के साथ एक मीटर लम्बे पी.सी.सी. पूर्व ढलित लाईनिंग का प्रदाय	1 मीटर	345	345	करों एवं ढुलाई सहित 450 मि.मी. व्यास के अर्द्ध गोलाकार आर.सी.सी. पाईप (एन.पी. 2) का प्रदाय	1 मी. लम्बाई	329.63	329.63	
2.	ड्रेसिंग के साथ 50 मी. लीड एवं 1.5 मी. लिफ्ट सहित कड़ी मिट्टी में खुदाई	0.47 घनमीटर	23	10.81	ड्रेसिंग के साथ 50 मी. लीड एवं 1.5 मी. लिफ्ट सहित कड़ी मिट्टी में खुदाई	0.47 घनमीटर	23	10.81	
3.	मुरम की भराई (कड़ी मुरम)	0.105	27	2.83	मुरम की भराई (कड़ी मुरम)	0.105	27	2.83	
4.	मुरम के चट्टे लगाना एवं बॉक्सिंग करना	0.105	5.90	0.61	मुरम के चट्टे लगाना एवं बॉक्सिंग करना	0.105	5.90	0.61	
5.	सब बेस के लिए ड्रेसिंग सहित मुरम भराई	0.105	14.90	1.56	सब बेस के लिए ड्रेसिंग सहित मुरम भराई	0.105	14.90	1.56	
6.	50 मीटर लीड सहित कड़ी मिट्टी में खुदाई	2.96	7.50	22.20	50 मीटर लीड सहित कड़ी मिट्टी में खुदाई	2.96	7.50	22.20	
7.	अयंत्रचालित रोलर से मिट्टी कार्य का संहतिकरण	0.296	7.00	2.07	अयंत्रचालित रोलर से मिट्टी कार्य का संहतिकरण	0.296	7.00	2.07	
8.	खदान से सड़क स्थल तक सामग्री का परिवहन				खदान से सड़क स्थल तक सामग्री का परिवहन				
(I)	10 कि.मी. की परिधि के भीतर पूर्व ढलित लाईनिंग स्थल से सड़क तक	1	29.00	29.00	10 कि.मी. की परिधि के भीतर पूर्व ढलित लाईनिंग स्थल से सड़क तक	1	29.00	29.00	
(II)	पूर्व ढलित लाईनिंग सड़क स्थल से नियतन स्थान तक एक कि.मी. लीड	1	51.00	51.00	पूर्व ढलित लाईनिंग सड़क स्थल से नियतन स्थान तक एक कि.मी. लीड	1	51.00	51.00	
(III)	स्थानीय खदान से मुरम 12 कि.मी. लीड	0.105	126.09	13.23	स्थानीय खदान से मुरम 12 कि.मी. लीड	0.105	126.09	13.23	
(IV)	बालाघाट से सीमेंट 25 कि.मी.लीड			15.00	बालाघाट से सीमेंट 25 कि.मी.लीड			15.00	
	पूर्व ढलित सी.सी.लाईनिंग की लागत			493.4	अर्द्ध गोलाकार आर.सी.सी. ह्यूम पाईप की लागत			477.94	
	आकस्मिकता जोड़िये 5 प्रतिशत			24.67	आकस्मिकता जोड़िये 5 प्रतिशत			23.90	
	सी.सी. पूर्व ढलित लाईनिंग की कुल लागत			518.07	आर.सी.सी. अर्द्ध गोलाकार एन.पी.2 ह्यूम पाईप से लाईनिंग की कुल लागत			501.83	

परिशिष्ट 3.3

(संदर्भ: कंडिका 3.1.6, पृष्ठ 128)

नहर लाईनिंग में उच्च विशिष्टियों के कारण अतिरिक्त लागत दर्शाने वाला विवरण पत्रक

जल संसाधन संभाग शाजापुर-पैरा-2(05.10.09 से 14.10.09)					
अनुबंध क्र./ठेकेदार	अंत में भुगतान किया गया प्रमाणक क्र./दिनांक	75 मि.मी. मोटी सी.सी. लाईनिंग के लिए भुगतान की गई मात्रा (घन मीटर में)	60 मि.मी. मोटी लाईनिंग के लिए भुगतान योग्य मात्रा (घन मीटर में)	अतिरिक्त मात्रा	अतिरिक्त लागत
		ए	बी	(ए-बी)	
16/06-07	30/13.07.09(10 वा चलित देयक)	4427.26	4427.26x0.60/0.75=3541.90	885.45	885.42@2983 =2641297.00
पिपरिया शाखा नहर संभाग सोहागपुर-पैरा-1 (बी) (24.01.09 से 04.02.09)					
04/07-08/ एस.के. जैन	17 वा चलित देयक 12/22.05.11	9298.06	8107.05 x 0.60/0.75=6485.64 1191.11 x 0.60/0.75=952.88	1621.41 238.23	1621.41@ 3790=6145144 238.23@ 2672=636551
03/07-08/ एस.के. जैन	09 वा चलित देयक 08/17.06.11	6927.30	5663.02 x 0.60/0.75=4530.41 1264.78 x 0.60/0.75=1011.82	1132.61 252.96	1132.61@ 4000=4530440 252.96@ 2616=661734
02/07-08/गोविंद कन्सट.	10 वा चलित देयक 10/21.06.11	2487.71	2487.71 x 0.60/0.75=1990.16	497.55	497.55@ 3550=1766303
01/07-08/ बांको कन्सट.	8 वा चलित देयक 05/22.12.09	2514.72	2514.72 x 0.60/0.75=2011.36	503.36	503.36@ 3500=1761760
रॉकफिल बांध संभाग देवलौद - पैरा (I) - (30.04.08 से 12.05.08)					
4/04-05/ विजय मिश्रा	593/29.02.08	21965.136	21965.136 x0.60/0.75=17572.108	4393.03	4393.03@ 1890=83,02,827.00
				योग	2,64,46,065

परिशिष्ट 3.4

(संदर्भ: कंडिका 3.1.8, पृष्ठ 131)

असंतुलित दर मदों के लिए अतिरिक्त सुरक्षा जमा की कटौती न करने के कारण ठेकेदारों को अनुचित वित्तीय सहायता दर्शाने वाला विवरण पत्रक

सरल क्र.	लेखापरीक्षा की अवधि	पैरा क्र.	अनुबंध क्र.	इकाई का नाम	ठेके की राशि	भुगतान किए गए अंतिम बिल का प्रमाणक क्र.	राशि (₹ लाख में)	अदेय वित्तीय सहायता की राशि (₹ लाख में)	शासन को क्षति (₹ लाख में)
1.	23.03.09 से 01.04.09	1(1)	1/06-07	कार्यपालन यंत्री, बरियारपुर एल.बी.सी. संभाग, छतरपुर	332.92	56/31.03.2009	302.96	44.74	
2.	21.04.08 से 29.04.08	02	1/06-07	कार्यपालन यंत्री, महान नहर संभाग, सीधी	445.11	179/29.03.2008	722.75	89.27	
3	11.01.10 से 22.01.10	2.2	2/07-08	कार्यपालन यंत्री, जल संसाधन संभाग डिंडोरी	380.68	1/1. 1. 2010	522.16	96.38	
4	23.02.10 से 05.03.10	1(2)	48/06-07	कार्यपालन यंत्री, गांधी सागर बांध संभाग गांधी सागर	154.69	42/24.08.09	154.77	73.86	
5	03.05.10 से 13.05.10	01	01/09-10	कार्यपालन यंत्री, माही परियोजना संभाग पेटलावद	4197.00	04/31.03.10	1858.91	133.37	
6	10.06.09 से 19.06.09	1.1	2/06-07 3/06-07	कार्यपालन यंत्री, जल संसाधन संभाग क्र. 1 सागर	98.25 76.78		24.62 58.34	-- --	2.96 4.76
7	22.06.09 से 29.06.09	02	28/06-07	कार्यपालन यंत्री, जल संसाधन संभाग आगर	565.25	5/23.04.09	260.06	63.35	
8	07.02.11 से 17.02.11	1.3	1/10-11	कार्यपालन यंत्री, जल संसाधन संभाग बुरहानपुर	274.44	134/31.03.10	206.57	31.62	
9	20.06.11 से 28.06.11	01 03 05	12/09-10 25/06-07 21/08-09	कार्यपालन यंत्री, संजय सार (बाह) परियोजना संभाग, गंजबसोदा	5207.00 5242.27 789.73	13/16.05.11 42/31.05.11 63/31.05.11	3474.43 3805.42 231.28	352.64 46.78 11.92	
10	31.01.08 से 08.02.08	01	01/01-02	कार्यपालन यंत्री, माही परियोजना संभाग, लाबरिया, धार	619.44	24/31.05.06	465.72	--	30.13
11	18.12.09 से 31.12.09	01(ए)	09/07-08	कार्यपालन यंत्री, जल संसाधन संभाग, दमोह	233.21	04/ 5.5.09	150.15	--	29.84
	योग		14 मामले					943.93	67.69

परिशिष्ट-3.5
(संदर्भ: कंडिका 3.2.1, पृष्ठ 131)
विभाजित क्रय आदेशों की सूची

दिनांक	क्रय आदेशों की संख्या	राशि ₹ में
11.01.07	33	2997700
12.01.07	20	1800500
13.01.07	6	560000
14.01.07	30	2703600
15.01.07	8	745100
16.01.07	5	444100
17.01.07	5	462200
18.01.07	4	370200
19.01.07	8	648200
19.04.07	2	191180
20.01.07	9	830700
21.01.07	9	838200
22.01.07	8	742200
23.01.07	5	466200
24.01.07	7	646200
25.01.07	6	557100
26.01.07	3	277100
26.11.06	2	144000
27.01.07	2	181100
27.11.06	2	144000
28.01.07	3	217700
28.11.06	2	144000
29.01.07	3	205800
03.01.07	7	649100
30.01.07	9	664050
04.01.07	2	184000
18.04.07	2	191590
योग	202	18005820

परिशिष्ट- 3.6

(संदर्भ: कंडिका 3.2.1, पृष्ठ 131)

मध्य प्रदेश राज्य सहकारी उपभोक्ता संघ मर्यादित एवं लघु उद्योग निगम की दरों के मध्य अंतर

(राशि ₹ में)

क्रम संख्या	उपकरण का नाम	मध्य प्रदेश राज्य सहकारी संघ का बिल संख्या/दिनांक	उपकरणों की संख्या	मध्य प्रदेश राज्य सहकारी उपभोक्ता संघ मर्यादित की दर (मद की प्रति इकाई)	कुल मूल्य (4 प्रतिशत वैट सहित)	मध्य प्रदेश लघु उद्योग निगम की दर (मद की प्रति इकाई)	कुल मूल्य (4 प्रतिशत वैट सहित)	मूल्य का अंतर
1	2	3	4	5	6	7	8	9 (6-8)
1	IV केन्यूला	13131 से 13137 दिनांक 18/03/2007	15000	40	624000	7.25	113100	510900
2	वेइंग मशीन एडल्ट साइज	13153 से 13155 दिनांक 28/03/07 7005 दिनांक 01/05/07, 7012-14 दिनांक 03/05/2007	432	1210	543629	375	168480	375149
3	लेंसेट	13151,13152 दिनांक 28/03/2007	48000	2.95	147264	37.30 प्रति 100	18620	128644
4	सक्सन ऐपरेटस विद एसेसरीज	12942,12943 दिनांक 14/01/2007 3048 दिनांक 23/03/2007 3503 से 3508 दिनांक 14/04/2007	41	17800	758992	5200	221728	537264
5	ऑपरेशन टेबल	7009 दिनांक 02/05/2007	2	48000	99840	43157	89767	10073
6	मोनोक्यूलर हेड पैथोलोजिकल माइक्रोस्कोप	3351 दिनांक 18/01/07 3352 दिनांक 19/01/07 3353 दिनांक 20/01/07 3354 दिनांक 21/01/07 3355 दिनांक 22/01/2007	76	29700	2347488	5300	418912	1928576

31 मार्च 2011 को समाप्त हुए वर्ष हेतु लेखापरीक्षा प्रतिवेदन (सिविल)

क्रम संख्या	उपकरण का नाम	मध्य प्रदेश राज्य सहकारी संघ का बिल संख्या/दिनांक	उपकरणों की संख्या	मध्य प्रदेश राज्य सहकारी उपभोक्ता संघ मर्यादित की दर (मद की प्रति इकाई)	कुल मूल्य (4 प्रतिशत वैट सहित)	मध्य प्रदेश लघु उद्योग निगम की दर (मद की प्रति इकाई)	कुल मूल्य (4 प्रतिशत वैट सहित)	मूल्य का अंतर
	सुपीरियर क्वालिटी	3356 दिनांक 23/01/2007 3357 दिनांक 24/01/2007 3358 एवं 3359 दिनांक 28/01/07 3402 दिनांक 29/01/2007 3151 दिनांक 07/01/07 3152 एवं 3153 दिनांक 13/01/07 3154 दिनांक 15/01/07 3155 दिनांक 17/01/07 3156 एवं 3157 दिनांक 18/01/2007 3158 दिनांक 20/01/07 3159 दिनांक 21/01/07 3160 दिनांक 22/01/07 3161 दिनांक 23/01/2007 3162 एवं 3163 दिनांक 25/01/2007 3164 दिनांक 26/01/2007 3401 दिनांक 27/01/07 3403 एवं 3404 दिनांक 28/01/2007						
7	फिगर प्लस ऑक्सीमीटर सुपर क्वालिटी Q 1	3087 दिनांक 07/01/07 3088 दिनांक 15/01/07 3089 से 3091 दिनांक 20/01/2007 3092 दिनांक 21/01/2007 3093 दिनांक 23/01/2007 3094 एवं 3095 दिनांक 25/01/2007 3096 दिनांक 26/01/2007 3097 एवं 3098 दिनांक 18/01/07 3406 दिनांक 29/01/2007 3407	51	48000	2545920	27750	1471860	1074060

क्रम संख्या	उपकरण का नाम	मध्य प्रदेश राज्य सहकारी संघ का बिल संख्या/दिनांक	उपकरणों की संख्या	मध्य प्रदेश राज्य सहकारी उपभोक्ता संघ मर्यादित की दर (मद की प्रति इकाई)	कुल मूल्य (4 प्रतिशत वैट सहित)	मध्य प्रदेश लघु उद्योग निगम की दर (मद की प्रति इकाई)	कुल मूल्य (4 प्रतिशत वैट सहित)	मूल्य का अंतर
		दिनांक 30/01/2007 10301 एवं 10302 दिनांक 06/12/06 10308,10310,10311 दिनांक 07/12/06 3405 दिनांक 29/01/07 12505 से 12510 दिनांक 8/03/2007 12945 दिनांक 11/01/2007 12946,12947 दिनांक 14/01/07						
8	(क) डिस्पोजेबल ग्लोव्स प्री पाउडर्ड आई.एस.आई. मार्क	13031 से 13043 दिनांक 30/01/2007 13138 से 13150 दिनांक 28/03/07	200000	12	2496000	5.90	1227200	1268800
	(ख) डिस्पोजेबल ग्लोव्स प्री साइज	10304 एवं 10306 दिनांक 06/12/06 10309 दिनांक 07/12/06	48000	6	299520	5.90	294528	4992
9	इलेक्ट्रो कार्डियोग्राफ डिजिटल (ई.सी.जी.)	12944 दिनांक 11/01/07 13177 दिनांक 28/03/2007	4	35500	147680	28900	120224	27456
10	ग्लूकोमीटर विद एसेसरीज प्रिकर 1 नं. टेस्ट स्ट्रिप्स 25 नं. ब्लड लेंसेट 10 नं.	12404 दिनांक 08/03/2007 12501 से 12504 दिनांक 08/03/2007	120	3500	436800	2250	280800	156000
11	ऑटोमेटिक बी.पी. एपरेटस	11732 से 11736 दिनांक 15/01/2007 8602 से 8623 दिनांक 08/03/07 9924 से 9938	763	11500	9125480	1875	1487850	7637630

31 मार्च 2011 को समाप्त हुए वर्ष हेतु लेखापरीक्षा प्रतिवेदन (सिविल)

क्रम संख्या	उपकरण का नाम	मध्य प्रदेश राज्य सहकारी संघ का बिल संख्या/दिनांक	उपकरणों की संख्या	मध्य प्रदेश राज्य सहकारी उपभोक्ता संघ मर्यादित की दर (मद की प्रति इकाई)	कुल मूल्य (4 प्रतिशत वैट सहित)	मध्य प्रदेश लघु उद्योग निगम की दर (मद की प्रति इकाई)	कुल मूल्य (4 प्रतिशत वैट सहित)	मूल्य का अंतर
		दिनांक 08/03/07 9940 से 9943 दिनांक 08/03/07 8852 से 8859, 8861 से 8863, 8865, 8867, 8869, 8872 से 8886, 8888 से 8894 दिनांक 30/01/07 13156 से 13168 दिनांक 28/03/07 12904 दिनांक 14/01/07 12405 दिनांक 8/03/07						
							योग	13659544

परिशिष्ट 3.7
(संदर्भ: कंडिका 3.2.3, पृष्ठ 133)
कुदराटोला तालाब

स.क्र.	मस्टर के अनुसार					माप पुस्तिका के अनुसार					किया गया अधिक भुगतान (6-11)
	मस्टर दिनांक	मस्टर क्र.	ट्रेक्टर दिवसों की संख्या	दर	ट्रेक्टरों के लिए मस्टर से भुगतान की गई राशि	नामावली	मात्रा (घनमीटर)	दर	राशि	भुगतान योग्य कुल (मा.पु. के अनुसार)	
1	2	3	4	5	6	7	8	9	10	11	12
1	14-02-08 - 19-02-08	140551	105	800	84000	मिट्टीकार्य	530.91			51200	
	140551 के लिए कुल				84000					51200	32800
2	20-02-08 - 26-02-08	140553	285	800	228000	रेत	440			35715	
							972			14400	
	140553 के लिए कुल				228000	मिट्टीकार्य				50115	177885
3	03-03-08 - 08-03-08	140555	66	800	52800	पानी				27200	
						पडल मिट्टी	784			63637	
	140555 के लिए कुल				52800					90837	
4	09-03-08 - 14-03-08	140557	147	800	117600	पडल मिट्टी	464			51611	
			12	2000	24000	पानी	1360			37808	
	140557 के लिए कुल				141600					89419	52181
5	15-03-08 - 20-03-08	140559	260	800	208000	बोल्डर	550			96069	
			14	2000	28000	पानी				9600	
	140559 के लिए कुल				236000					105669	130331
6	23-03-08 - 28-03-08	140562	330	800	264000	खदान स्पेल्ल	562			95021	
						पानी	2403.9			44424	
						मिट्टी कार्य	2164			114605	
	140562 के लिए कुल				264000					254050	9950
7	30-03-08 - 04-04-08	140924	318	800	254400	मिट्टी कार्य	3608			151864	
						पानी				48000	
	140924 के लिए कुल				254400					199864	54536
8	05-04-08 - 10-04-08	140568	59	800	47200	मिट्टी	50			7887	
						पानी	0			4800	
	140568 के लिए कुल				47200					12687	34513
	12-04-08 - 18-04-08	140572	59	800	47200	पानी	0			4800	
						मिट्टी	110.2			16738	
	140572 के लिए कुल				47200					21538	25662
9	19-04-08 - 25-04-08	140574	60	800	48000	पानी	595.35			15802	
						मिट्टी	297.5			15756	
	140574 के लिए कुल				48000					31558	16442

31 मार्च 2011 को समाप्त हुए वर्ष हेतु लेखापरीक्षा प्रतिवेदन (सिविल)

1	2	3	4	5	6	7	8	9	10	11	12
10	26-04-08 - 01-05-08	140576	58	800	46400	पानी	749.43			13844	
						मिट्टी	375			19860	
	140576 के लिए कुल				46400					33704	12696
11	04-05-08 - 09-05-08	140566	12	800	9600	पानी	204.39			3777	
						मिट्टी	204.39			10824	
	के लिए कुल	140566			9600					14601	
12	19-05-08 - 24-05-08	140570	85	800	68000	पानी	1158.21			21403	
						मिट्टी	1158.21			61339	
	के लिए कुल	140570			68000					82742	
13	25-05-08 - 30-05-08	140578	150	800	120000	पानी	2156.12			39845	
						मिट्टी	2104			111457	
	के लिए कुल	140578			120000					151302	
14	31-05-08-05-06-08	140580	95	800	76000	पानी	1936.7			36798	
						मिट्टी	1317.71			69786	
	के लिए कुल	140580			76000					106584	
15	07-06-08 - 12-06-08	140582	51	800	40800	पानी	2253			42807	
						मिट्टी	788			7412	
	140582 के लिए कुल				40800					50219	
16	21-06-08 - 26-06-08	140589	29	800	23200	पानी	1397			16485	
						मिट्टी	1047.75			9901	
	140589 के लिए कुल				23200					26386	
17	27-06-08 - 02-07-08	140592	24	800	19200	पानी	1517			17901	
						मिट्टी	152			1436	
	140592 के लिए कुल				19200					19337	
18	27-06-08 - 02-07-08	140593	48	800	38400	मिट्टी	126			1190	
	140593 के लिए कुल				38400					1190	37210
	कुल अधिक भुगतान				18,44,800						584206
कनाड़ी तालाब											
1	14.2.08 -19.2.08	15	96	800	76800	मद क्र. 4	72	800	57600	57600	19200
2	20.2.08 - 25.02.08	15	102	800	81600	मद क्र. 4	58	800	46400	46400	35200
3	26.2.08 -29.2.08	15	38	800	30400		0	800	0	0	30400
4	7.3.08 - 13.3.08	15	55	800	44000	मद क्र. 4	6	800	4800	4800	39200
5	16.3.08 -21.3.08	15	90	800	72000	मद क्र. 4	3	800	2400	2400	69600
6	24.3.08 -29.3.08	15	127	800	101600	मद क्र. 4	12	800	9600	9600	92000

1	2	3	4	5	6	7	8	9	10	11	12
7	31.3.08 - 5.4.08	15	136	800	108800		0	800	0	0	108800
8	12.4.08 - 17.4.08	15	40	800	32000	मद क्र. 4	6	800	4800	4800	27200
9	13.5.08 - 19.5.08	15	112	800	89600	मद क्र. 3	720	46.27	33314	33314	56286
10	20.5.08 - 25.5.08	15	125	800	100000	मद क्र. 3	876.94	46.27	40576	40576	59424
11	26.5.08 - 1.6.08	15	120	800	96000	मद क्र. 3	1724.85	46.27	79809	79809	16191
12	2.6.08 - 8.6.08	15	158	800	126400	मद क्र. 4	14	800	11200	11200	115200
13	9.6.08 - 15.6.08	15	137	800	109600	मद क्र. 3	1248.3	46.27	57759	57759	51841
14	23.6.08 - 28.6.08	15	2	800	1600		0	800	0	0	1600
15	1.7.08 - 7.7.08	15	14	800	11200	मद क्र. 5	14	800	11200	11200	0
16	18.1.09 - 24.1.09	15	36	800	28800		0	800	0	0	28800
17	25.1.09 - 31.1.09	15	47	800	37600	मद क्र. 5	6	800	4800	4800	32800
18	1.2.09 - 7.2.09	15	47	800	37600	मद क्र. 2	1248.3	46.27	57759	57759	0
19	8.2.09 - 14.2.09	14	9	800	7200		0	800	0	0	7200
योग			1491		1192800						790942
रटगा तालाब											
1	2	3	4	5	6	7	8	9	10	11	12
1	14.2.08 - 19.2.08	15	97	800	77600	मद क्र. 1	30	800	24000		
						मद क्र. 8	240	46.719	11212.56	35213	42387.44
2	20.2.08 - 22.2.08	15	57	800	45600	मद क्र. 2	400	81.17	32468	32468	13132
3	23.2.08 - 28.2.08	15	101	800	80800	मद क्र. 1	202.5	81.17	16436.93	16437	64363
4	29.2.08 - 6.3.08	15	257	800	205600	मद क्र. 3	98	800	78400	78400	127200
5	7.3.08 - 12.3.08	2	146	800	116800	मद क्र. 1	10	800	8000		
						मद क्र. 7	180	151.89	27340.2	35340	81459.8
6	14.3.08 - 20.3.08	15	180	800	144000	मद क्र. 1	14	800	11200	11200	132800
7	24.3.08 - 30.3.08	15	147	800	117600	मद क्र. 8	467.3	46.27	21621.97	21622	95978.029
8	1.4.08 - 6.4.08	15	120	800	96000	मद क्र. 4	7	800	5600	5600	90400
9	8.4.08 - 13.4.08	15	96	800	76800	मद क्र. 3	966.46	46.27	44718.1		
						मद क्र. 4	9	800	7200	51918	24881.8958
10	16.4.08 - 21.4.08	15	90	800	72000	मद क्र. 3	841	46.27	38913.07		
						मद क्र. 4	9	800	7200	46113	25886.93
11	23.4.08 - 28.4.08	15	87	800	69600	मद क्र. 3	688.86	46.27	31873.55		
						मद क्र. 4	12	800	9600	41474	28126.4478

31 मार्च 2011 को समाप्त हुए वर्ष हेतु लेखापरीक्षा प्रतिवेदन (सिविल)

1	2	3	4	5	6	7	8	9	10	11	12
12	30.4.08 - 6.5.08	15	98	800	78400	मद क्र. 3	907	46.27	41966.89		
						मद क्र. 4	12	800	9600	51567	26833.11
13	7.5.08 - 13.5.08		10	800	8000	मद क्र. 3	628	46.27	29057.56		
14	14.5.08 - 20.5.08	15	68	800	54400	मद क्र. 3	594	46.27	27484.38		
						मद क्र. 4	7	800	5600	33084	21315.62
15	21.5.08 - 27.5.08	15	56	800	44800	मद क्र. 3	123.4	46.27	5709.718	5710	39090
16	28.5.08 -3.6.08	15	75	800	60000	मद क्र. 3	610	46.27	28224.7		
						मद क्र. 5	1	800	800	29025	30975.3
17	4.6.08 - 10.6.08	15	45	800	36000	मद क्र. 3	603	46.27	27900.81		
						मद क्र. 4	7	800	5600	33501	2499.19
18	11.6.08 - 17.6.08	15	30	800	24000	मद क्र. 3	24	800	19200	19200	4800
19	24.6.08 - 30.6.08	15	28	800	22400	निरंक	निरंक	निरंक	0	0	22400
20	27.9.08 - 3.10.08	15	29	800	23200	मद क्र. 1	18	800	14400	14400	8800
21	4.10.08 - 10.10.08	15	21	800	16800	मद क्र. 5	220	119.6	26312	26312	
22	12.10.08 -16.10.08	15	0	800	0	मद क्र. 1	3	800	2400	2400	
				800	0	मद क्र. 2	230	119.6	27508	27508	
23	17.10.08 -22.10.08	15	6	800	4800	निरंक	निरंक	निरंक	0	0	4800
24	23.10.08 - 28.10.08	15	7	800	5600					0	5600
25	29.10.08 - 3.11.08	15	0	800	0					0	0
26	21.3.09 -27.3.09		7	800	5600	निरंक	निरंक	निरंक	0	0	5600
27	29.3.09 - 4.4.09	16	6	800	4800	निरंक	निरंक	निरंक	0	0	4800
28	14.5.09 - 19.5.09	18	0	निरंक	0	निरंक	निरंक	निरंक	0	0	0
29	20.5.09 - 26.5.09	14	0	निरंक	0	निरंक	निरंक	निरंक	0	0	0
30	27.5.09 - 2.6.09	14	0	निरंक	0	निरंक	निरंक	निरंक	0	0	0
31	3.6.09 -4.6.09	14	0	निरंक	0	निरंक	निरंक	निरंक	0	0	0
	योग		1864		1491200						904129
	महायोग				4528800						2279277

कुदराटोला तालाब ₹ 584,206
कनाडी तालाब ₹ 790,942
रतगा तालाब ₹ 904,129
कुल अधिक भुगतान ₹ 22,79,277

परिशिष्ट - 3.8
(संदर्भ: कडिका 3.4.1, पृष्ठ 138)
अविक्रित संपत्ति (मार्च 2011 को) दर्शाने वाला विवरण पत्रक

क्रम संख्या	जिले का नाम	संपत्तियों के नाम	निर्माण/विकास का वर्ष	अविक्रित संपत्तियां		कारण
				भवन/भूखण्डों की संख्या	संपत्तियों का मूल्य (₹ लाख में)	
1.	संपदा प्रबंधक, मध्य प्रदेश गृह निर्माण एवं अधोसंरचना विकास मण्डल, गुना	आवासीय भवन				
		25 निम्न आय समूह भवन, दीनदयाल नगर, राजगढ़	2002-03	19	20.60	तहसीलदार द्वारा संपत्ति की जर्दी
		आवासीय भूखण्ड				
		(1) 20 वरिष्ठ निम्न आय समूह भूखण्ड, विद्यार्थी नगर, गुना	2005-06	01	1.68	आवेदन प्राप्त नहीं हुए
		(2) 41 ई.डब्ल्यू.एस. भूखण्ड, भुजरिया तालाब, गुना	2008-09	41	28.08	योजना में परिवर्तन किया गया (भूखण्ड से भवन)
		(3) 68 निम्न आय समूह भूखण्ड, मोनीपुरा, ब्यावरा	2007-08	61	54.90	टाऊन एण्ड कंट्री प्लानिंग विभाग से पुनरीक्षित विन्यास के लंबित रहने से
		(4) 15 निम्न आय समूह भूखण्ड, मोनीपुरा, ब्यावरा	2007-08	15	27.94	
वाणिज्यिक भवन/भूखण्ड						
(1) 9 दुकानें, विद्यार्थी नगर, गुना	1997-98	02	0.70	विक्रय प्रक्रिया प्रगति पर है		
(2) 30 वाणिज्यिक भूखण्ड, मोनीपुरा, ब्यावरा	1997-98	24	43.20	टाऊन एण्ड कंट्री प्लानिंग विभाग से पुनरीक्षित विन्यास के लंबित रहने से		
(3) 18 दुकान, भूखण्ड, मोनीपुरा, ब्यावरा	1997-98	12	10.40			
योग			175	187.50		
2.	संपदा प्रबंधक, मध्य प्रदेश गृह निर्माण एवं अधोसंरचना विकास मण्डल, होशंगाबाद	आवासीय भवन				
		(1) 11 निम्न आय समूह, पलकमती नगर, इटारसी	1998-99	1	2.43	क्षतिपूर्ति के लिये न्यायालय में प्रकरण लंबित
		(2) 15 निम्न आय समूह-क, पलकमती नगर, इटारसी	2002-03	15	34.80	क्षतिपूर्ति के लिये न्यायालय में प्रकरण लंबित
		(3) 20 निम्न आय समूह-ख, पलकमती नगर, इटारसी	2002-03	1	3.29	क्षतिपूर्ति के लिये न्यायालय में प्रकरण लंबित
		(4) 5 मध्यम आय समूह प्रथम, पलकमती नगर, इटारसी	1998-99	1	5.70	क्षतिपूर्ति के लिये न्यायालय में प्रकरण लंबित
		(5) 9 मध्यम आय समूह द्वितीय, सिवनी मालवा	2005-06	3	26.28	मांग की कमी के कारण
आवासीय भवन						
10 निम्न आय समूह, सिवनी मालवा	2005-06	1	5.76	मांग न होने के कारण		
वाणिज्यिक भवन/भूखण्ड						
25 दुकानें, होशंगाबाद	1996-97	16	29.12	दुकानों में तकनीकी दोषों के कारण		
योग			38	107.38		

31 मार्च 2011 को समाप्त हुए वर्ष हेतु लेखापरीक्षा प्रतिवेदन (सिविल)

क्रम संख्या	जिले का नाम	संपत्तियों के नाम	निर्माण/विकास का वर्ष	अविक्रित संपत्तियां		कारण
				भवन/भूखण्डों की संख्या	संपत्तियों का मूल्य (₹ लाख में)	
3.	कार्यपालन यंत्री, मध्य प्रदेश गृह निर्माण एवं अधोसंरचना विकास मण्डल, रतलाम	आवासीय भूखण्ड				
		(1) 51 मध्यम आय समूह, सैलाना, रतलाम	1994-95	51	48.75	स्थान नगर से बहुत दूर होने के कारण
		(2) 4 मध्यम आय समूह, सैलाना, रतलाम	1994-95	4	4.14	
		(3) 82 ई.डब्ल्यू.एस, सैलाना, रतलाम	1994-95	82	31.60	
		(4) 68 ई.डब्ल्यू.एस, सैलाना, रतलाम	1994-95	68	29.49	
		(5) उच्च आय समूह, जावद, नीमच	2001-02	12	50.32	
		(6) मध्यम आय समूह, जावद, नीमच	2001-02	36	70.76	
		(7) निम्न आय समूह, जावद, नीमच	2001-02	118	101.42	
		(8) ई.डब्ल्यू.एस, जावद, नीमच	2001-02	87	299.90	
		वाणिज्यिक भवन/भूखण्ड				
(1) वाणिज्यिक भूखण्ड, जावद, नीमच	2001-02	1	17.76	स्थान नगर से बहुत दूर होने के कारण		
(2) स्कूल भूखण्ड, जावद, नीमच	2001-02	1	3.06			
योग				460	657.20	
4	कार्यपालन यंत्री, मध्य प्रदेश गृह निर्माण एवं अधोसंरचना विकास मण्डल, संभाग-3, भोपाल	आवासीय भवन				
		(1) 128 मध्यम आय समूह फ्लैट, पटेल नगर	1989	3	16.95	मांग की अप्राप्ति
		(2) 315 निम्न आय समूह फ्लैट, पटेल नगर	1989	1	3.26	
		(3) 50 कनिष्ठ मध्यम आय समूह, मण्डीदीप, सतलापुर	1989	4	26.40	
		आवासीय भूखण्ड				
(1) 58 मध्यम आय समूह (एच-II) पटेल नगर, मण्डीदीप	1989	4	28.00	मांग की अप्राप्ति		

क्रम संख्या	जिले का नाम	संपत्तियों के नाम	निर्माण/विकास का वर्ष	अविक्रित संपत्तियां		कारण
				भवन/भूखण्डों की संख्या	संपत्तियों का मूल्य (₹ लाख में)	
		वाणिज्यिक भवन/भूखण्ड				
		(1) सी ब्लॉक शॉप, बागमुगलिया एक्सटेंशन	2003	1	9.22	मांग की अप्राप्ति
		(2) ए ब्लॉक (कार्यालय), बागमुगलिया एक्सटेंशन	2003	2	20.20	
		(3) सी ब्लॉक कमर्शियल चेम्बर, बागमुगलिया एक्सटेंशन	2003	4	39.60	
				2	19.44	
				2	40.94	
				1	14.75	
				1	17.66	
				1	20.45	
				1	10.35	
				1	10.77	
				1	10.16	
				1	9.96	
				1	17.66	
	योग			31	315.77	
	महायोग			704	1267.85	

परिशिष्ट 3.9

(संदर्भ: कंडिका 3.4.2 (ए), पृष्ठ 139)

विलंब के लिए शास्ति की कम वसूली को दर्शाने वाला विवरण पत्रक

स.क्र.	अवधि	लक्ष्य करोड़ ₹ में	कार्यान्वयन करोड़ ₹ में	कमी करोड़ ₹ में	कमी दिवसों की संख्या में	शास्ति* करोड़ ₹ में
1	27.3.08-26.9.08	2.00	2.33	0	0	
2	27.9.08 - 26.3.09	17.00	7.65	9.34	76	0.71
3	27.3.09 - 26.9.09	32.00	21.733	19.62	222	4.35
4	27.9.09 - 26.3.10	18.00	(-) 7.97**	25.97	180	4.67
				54.93	478	9.73
पहले ही वसूल की गई शास्ति						1.07
26.03.2010 तक विलंब के लिए शेष वसूली योग्य						8.67

* जब तक कि कमी पूर्ण नहीं कर ली जाती (अनुबंध की शर्त 115.1 के अनुसार) कमी के लिए 0.1 प्रतिशत प्रतिदिन की दर से उद्ग्रहणीय शास्ती ।

** संभाग के कार्यपालन यंत्री द्वारा चौथी छमाही स्तर पर उपलब्ध लक्ष्य की तुलना में समस्त कमियों को विचारित करते हुए चौथी छमाही अवधि में कार्यान्वयन (-) 7.97 करोड़ परिगणित किया गया ।

परिशिष्ट 3.10

(संदर्भ: कंडिका 3.4.2 (बी), पृष्ठ 140)

मोबिलाईजेशन अग्रिम की कम वसूली के कारण शासन की हानि को दर्शाने वाला विवरण पत्रक

प्रमाणक क्रमांक	दिनांक	किए गए कार्य का मूल्य	मूल्य वृद्धि का मूल्य	रोकी गई राशि का मूल्य	अंतरिम भुगतान का कुल मूल्य	कटौती योग्य मोबिलाईजेशन अग्रिम 12.5 प्रतिशत की दर से	वास्तव में वसूल किया गया मोबिलाईजेशन अग्रिम	कम वसूली	माह	6.94 प्रतिशत की दर से ब्याज
42	26.06.09	223745524	0	9241564	214503960					
32	25.08.09	263213322	0	9241564	253971758	31746469.75	2582915	29163554.75	21	3541913
2	02.09.09	275510570	11497	8486185	267035882	1633015.5	1537156	95859.5	20	11088
48	11.09.09	275510570	0	3241564	272269006	654140.5	0	654140.5	19	71879
5	22.10.09	280829934	0	1941564	278868370	824920.5	662421	162499.5	18	16916
6	22.10.09	317179295	0	1941564	315237731	4546170.125	4546170	0	18	0
29	11.01.10	329509842	0	1941564	327568278	1541318.375	1541318	0	15	0
30	11.01.10	387412320	0	1941564	385470756	7237809.75	7237810	0	15	0
28	16.02.10	387412320	0	1941564	385470756	0	0	0	14	0
8	08.05.10	455971123	0	6563138	449407985	7992153.625	8569850	-577696.375	12	0
1	01.06.10	474242508	23190250	4679138	492753620	5418204.375	2283123	3135081.375	11	199443
40	30.06.10	496427565	23190250	12441497	507176318	1802837.25	2773132	-970294.75	11	0
35	26.07.10	496427565	36453452	12441497	520439520	1657900.25	0	1657900.25	10	95882
कुल								3,33,21,045		39,37,121

परिशिष्ट 3.11
(संदर्भ: पैराग्राफ 3.4.4, पृष्ठ 142)
निविदा आमंत्रण के बगैर कार्य का प्रदाय दर्शाने वाला विवरण पत्रक

सरल क्र.	इकाई का नाम एवं लेखापरीक्षा प्रतिवेदन की अवधि	अनुबंध क्र.	टेके की संभावित लागत (₹ करोड़ में)	सिविल कार्य (टेके की संभावित लागत सहित) (₹ करोड़ में)	फर्म का नाम	मूल्य परिवर्तन (₹ करोड़ में)
1.	कार्यपालन यंत्री, जल संसाधन संभाग, शिवपुरी (26.08.09 से 05.09.09)	30/08-09	14.78	निरंक	मै. अनिल स्टील वर्क्स, इंदौर	-- निरंक --
2.	कार्यपालन यंत्री, संजय सागर (बाह) परियोजना संभाग गंजबसोदा (20.06.11 से 28.06.11)	47/05-06, 01 से 04/09-10 एवं 91/08-09	49.96	0.69	मै. अनिल स्टील वर्क्स, इंदौर	10.97
3.	कार्यपालन यंत्री, हरसी हाई लेवल नहर संभाग 2, ग्वालियर (12.03.10 से 26.03.10)	08 से 12/07-08 एवं 15/07-08	43.82	25.22	मै. जैन इंजिनियरिंग एवं मै. सुराना फेब्रिकेटर्स, इंदौर	-- निरंक --
4.	कार्यपालन यंत्री, माही परियोजना संभाग, पेटलावद (3.5.10 से 13.5.10)	20/04-05	7.38	निरंक	मै. होईस्ट स्ट्रक्चर एवं इक्यूपमेंट प्रा. भोपाल	0.49
5.	कार्यपालन यंत्री, जल संसाधन संभाग, खजवाहा, राजनगर (18.01.10 से 25.01.10)	01 से 03/07-08	31.07	निरंक	मै. होईस्ट स्ट्रक्चर एवं इक्यूपमेंट प्रा. भोपाल	-- निरंक --
योग			147.01	25.91		11.46

परिशिष्ट - 4.1
(संदर्भ: कंडिका 4.1.1, पृष्ठ 146)
श्रम विधानों की सूची

क्रम संख्या	श्रम अधिनियम का नाम	कार्यान्वयन का उत्तरदायित्व		
		केंद्र	राज्य	संयुक्त
01	औद्योगिक विवाद अधिनियम, 1947			√
02	मध्य प्रदेश औद्योगिक संबंध अधिनियम, 1960		√	
03	व्यवसाय संघ अधिनियम, 1926		√	
04	औद्योगिक नियोजन (स्थाई आज़ाएं) अधिनियम, 1946	√		
05	मध्य प्रदेश औद्योगिक नियोजन (स्थाई आज़ाएं) अधिनियम, 1961		√	
06	मजदूरी भुगतान अधिनियम, 1936			√
07	न्यूनतम मजदूरी अधिनियम, 1958			√
08	बोनस भुगतान अधिनियम, 1965			√
09	कारखाना अधिनियम, 1948		√	
10	पर्यावरण (प्रोहिबिशन) अधिनियम, 1986			√
11	खतरनाक मशीन (विनियमन) अधिनियम, 1983		√	
12	मध्य प्रदेश दुकान एवं स्थापना अधिनियम, 1958		√	
13	बीड़ी एवं सिगार कर्मकार (नियोजन की शर्तें) अधिनियम, 1966		√	
14	ठेका श्रम (विनियम और उन्मूलन) अधिनियम, 1970			√
15	मोटर परिवहन कर्मकार अधिनियम, 1961		√	
16	भवन एवं अन्य संनिर्माण कर्मकार (नियोजन विनियमन एवं सेवा शर्तें) अधिनियम, 1996			√
17	भवन तथा अन्य संनिर्माण कर्मकार कल्याण उपकर अधिनियम, 1996			√
18	अंतर्राज्यीय प्रवासी कर्मकार (नियोजन का विनियमन और सेवा शर्तें) अधिनियम, 1979			√
19	विक्रय संवर्धन कर्मचारी (सेवा शर्तें) अधिनियम, 1976			√
20	श्रमजीवी पत्रकार और अन्य समाचार पत्र कर्मचारी (सेवा की शर्तें) और प्रकीर्ण उपबंध अधिनियम, 1955			√
21	सिने कर्मकार तथा सिनेमागृह कर्मकार (नियोजन का विनियमन) अधिनियम, 1981	√		
22	मातृत्व हितलाभ का अधिनियम, 1961			√
23	समान पारिश्रमिक अधिनियम, 1976			√
24	बंधित श्रम पद्धति (उन्मूलन) अधिनियम, 1976		√	
25	बाल श्रम (प्रतिषेध और विनियमन) अधिनियम, 1986			√
26	बाल (श्रम गिरवीकरण) अधिनियम, 1933		√	
27	कर्मकार क्षतिपूर्ति अधिनियम, 1923			√
28	कर्मचारी राज्य बीमा अधिनियम, 1948			√
29	कर्मचारी भविष्य निधि और प्रकीर्ण उपबंध अधिनियम, 1952	√		
30	उपादान भुगतान अधिनियम, 1972			√
31	बीड़ी कर्मकार कल्याण निधि अधिनियम, 1976	√		
32	लौह अयस्क, मैंगनीज अयस्क तथा क्रोम अयस्क खान कर्मकार कल्याण निधि अधिनियम, 1976	√		
33	चूना पत्थर एवं डोलोमाईट कर्मकार कल्याण निधि अधिनियम, 1972	√		
34	मध्य प्रदेश श्रम कल्याण निधि अधिनियम, 1982		√	
35	मध्य प्रदेश स्लेट पेंसिल कर्मकार कल्याण निधि, अधिनियम, 1982		√	
36	श्रम विधि (विवरणी देने तथा रजिस्टर रखने से कतिपय स्थापनाओं को छूट) अधिनियम, 1988			√
37	मध्य प्रदेश असंगठित कर्मकार कल्याण अधिनियम, 2003			√

परिशिष्ट – 4.2
(संदर्भ: कंडिका 4.1.2, पृष्ठ 147)
श्रम विभाग की संगठनात्मक संरचना

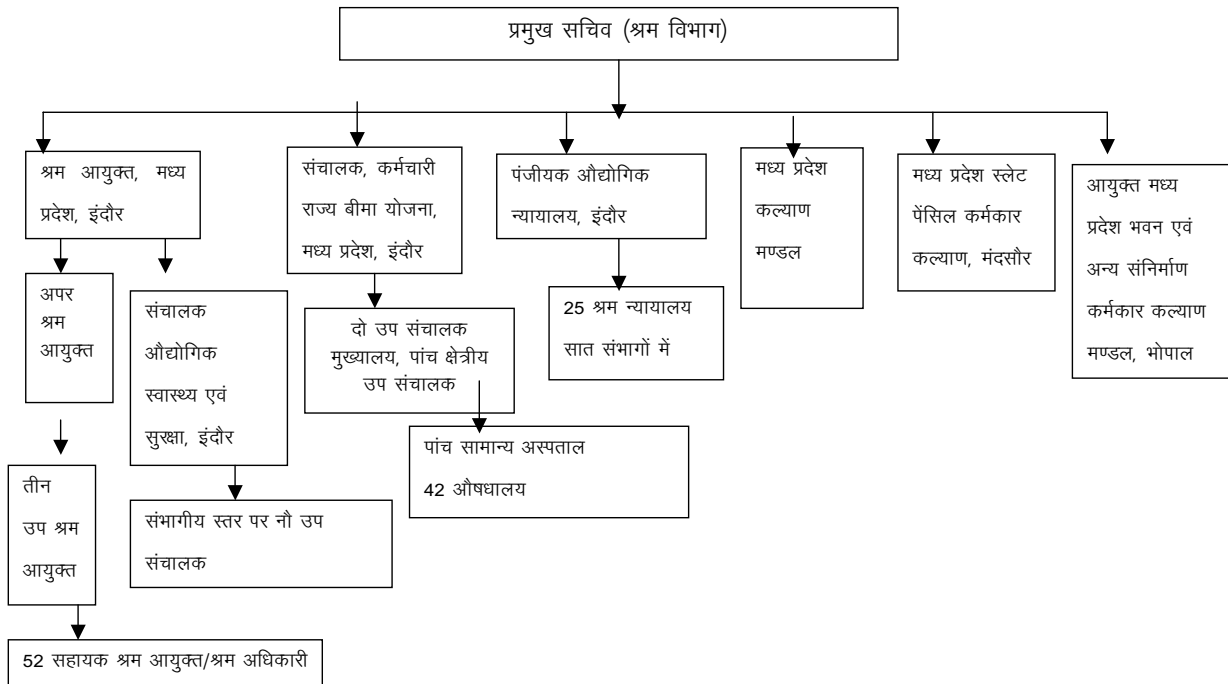

परिशिष्ट – 4.3

(संदर्भ: कंडिका 4.1.7.7, पृष्ठ 153)

गत वर्षों के व्यय के आगामी वर्षों में भुगतान दर्शाने वाला विवरण पत्रक

(राशि ₹ में)

संचालक, कर्मचारी राज्य बीमा योजना, इंदौर		
व्यय वर्ष	भुगतान वर्ष	राशि
2005-06	2006-07	143351
2006-07	2007-08	39540
2007-08	2008-09	31571
2008-09	2009-10	16499
2009-10	2010-11	21905
	योग	252866

टी.बी. हॉस्पिटल, इंदौर		
व्यय वर्ष	भुगतान वर्ष	राशि
अनुपलब्ध	अनुपलब्ध	अनुपलब्ध
अनुपलब्ध	अनुपलब्ध	अनुपलब्ध
अनुपलब्ध	अनुपलब्ध	अनुपलब्ध
2008-09	2009-10	88090
2009-10	2010-11	2275764
	योग	2363854

कर्मचारी राज्य बीमा, उज्जैन		
व्यय वर्ष	भुगतान वर्ष	राशि
2006-07	2007-08	213463
2007-08	2008-09	46615
2008-09	2009-10	173232
2009-10	2010-11	411804
--	--	--
	योग	845114

औद्योगिक स्वास्थ्य सुरक्षा, उज्जैन		
व्यय वर्ष	भुगतान वर्ष	राशि
2005-06	2006-07	69871
2006-07	2007-08	25419
2007-08	2008-09	31465
2008-09	2009-10	7255
2009-10	2010-11	9846
	योग	143856

कर्मचारी राज्य बीमा, ग्वालियर		
व्यय वर्ष	भुगतान वर्ष	राशि
2005-06	2006-07	1643821
2005-07	2007-08	889060
--	--	--
--	--	--
--	--	--
	योग	2532881

संयुक्त निदेशक, औद्योगिक स्वास्थ्य सुरक्षा, भोपाल		
व्यय वर्ष	भुगतान वर्ष	राशि
2003-05	2006-07	61893
2004-07	2007-08	2868
2007-08	2008-09	18564
2008-09	2009-10	56919
	योग	140244

सहायक श्रम आयुक्त, सागर		
व्यय वर्ष	भुगतान वर्ष	राशि
1999-00	2001-02	17896
2001-02	2002-03	15976
2002-03	2003-04	22894
2003-04	2004-05	27407
2002-05	2005-06	25371
2002-06	2006-07	23016
2005-07	2007-08	28983
2007-08	2008-09	245
2009-10	2010-11	17304
	योग	179092

महायोग-₹ 6457907

पूर्ववर्ती वर्षों का व्यय जिसका अभी तक भुगतान नहीं किया गया

राशि ₹ में

इकाई का नाम	2006-07	2007-08	2008-09	2009-10	2010-11	योग
कर्मचारी राज्य बीमा निगम, ग्वालियर	--	--	--	--	372789	372789
औद्योगिक स्वास्थ्य एवं सुरक्षा, ग्वालियर	--	--	28175	48904	55548	132627
सहायक श्रम आयुक्त, इंदौर	--	--	--	--	101838	101838

कर्मचारी राज्य बीमा, इंदौर	63000	--	--	--	182412	245412
टी.बी. हॉस्पिटल, इंदौर	--	--	--	--	1231214	1231214
सहायक श्रम आयुक्त, सागर	--	1833	14889	--	14055	30777
कर्मचारी राज्य बीमा, उज्जैन	--	--	48758	69267	33714	151739
योग	63000	1833	91822	118171	1991570	2266396

परिशिष्ट - 4.4

(संदर्भ: कंडिका 4.1.9.2, पृष्ठ 156)

बीड़ी कर्मकारों के लिये आवासीय योजना का कार्यान्वयन न करना

(₹ लाख में)

क्रम संख्या	जिला	भारत सरकार द्वारा स्वीकृति का दिनांक	आवासों की संख्या				राशि		किस्त
			स्वीकृत	निर्मित	निर्माणाधीन	निर्माण आरंभ नहीं हुआ	भारत सरकार द्वारा स्वीकृत	भारत सरकार द्वारा विमोचित	
1.	अशोकनगर	08.02.2007	225	130	95	--	90	45	I
		6.3.2009	--	--	--	--	--	33	II (165 आवासों के लिये)
2.	सागर	24.9.2007	500	180	140	180	200	100	I
3.	सतना	23.10.2007	500	151	298	51	200	100	I
4.	दमोह	14.3.2008	25	--	--	25	10	5	I
5.	जबलपुर	14.3.2008	1000	--	--	1000	400	200	I
6.	नरसिंहपुर	14.3.2008	375	--	--	375	150	75	I
7.	दतिया	18.12.2009	255	--	--	255	102	51	I
योग			2880	461	533	1886	1152	609	

परिशिष्ट - 4.5 क
(संदर्भ: कंडिका 4.1.9.3 (i), पृष्ठ 158)
सहायक श्रम आयुक्त, ग्वालियर द्वारा निरीक्षण में कमी

अधिनियम का नाम	2006-07			2007-08			2008-09			2009-10			2010-11		
	लक्ष्य	उपलब्धि	आधिक्य/ कमी (%)	लक्ष्य	उपलब्धि	आधिक्य/ कमी (%)	लक्ष्य	उपलब्धि	आधिक्य/ कमी (%)	लक्ष्य	उपलब्धि	आधिक्य/ कमी (%)	लक्ष्य	उपलब्धि	आधिक्य/ कमी (%)
न्यूनतम मजदूरी अधिनियम	1375	1117	19	1170	442	62	1240	447	64	840	609	28	1420	896	37
ठेका श्रम अधिनियम	465	57	88	390	24	94	310	187	40	210	78	63	355	88	75
मध्य प्रदेश दुकान एवं स्थापना अधिनियम, 1958	930	1017	--	780	500	36	310	498	--	390	651	--	1420	2175	--
मोटर परिवहन कर्मकार अधिनियम	465	22	95	390	07	98	310	09	97	210	63	70	355	137	61
बीड़ी सिगार कर्मकार अधिनियम	--	05	--	--	2	--	310	10	97	210	28	87	355	18	95
समान पारिश्रमिक अधिनियम	465	76	84	390	27	93	186	62	67	126	105	17	213	77	64
मातृत्व हितलाभ अधिनियम	--	33	--	--	17	--	124	04	97	84	03	96	142	15	89
मध्य प्रदेश भवन एवं अन्य संनिर्माण कर्मकार अधिनियम	--	25	--	390	05	99	310	36	88	210	63	70	355	16	95
उपादान अधिनियम	186	46	--	--	---	--	--	21	--	--	43	--	--	64	--
बोनस भुगतान अधिनियम	465	24	95	390	25	94	310	45	85	210	42	--	355	47	87
बाल श्रम अधिनियम	465	121	74	390	70	82	310	111	64	210	231	--	355	478	--
श्रम कल्याण अधिनियम, 1982	930	17	98	--	---	--	--	--	--	--	--	--	--	--	--
अंतर्राज्यीय अधिनियम	279	04	99	--	--	--	--	--	--	--	--	--	--	--	--

परिशिष्ट – 4.5 ख
(संदर्भ: कंडिका 4.1.9.3(i), पृष्ठ 158)
श्रम अधिकारी, मालनपुर द्वारा निरीक्षणों की कमी

अधिनियम का नाम	2006-07			2007-08			2008-09			2009-10			2010-11		
	लक्ष्य	उपलब्धि	आधिक्य/ कमी (%)	लक्ष्य	उपलब्धि	आधिक्य/ कमी (%)	लक्ष्य	उपलब्धि	आधिक्य/ कमी (%)	लक्ष्य	उपलब्धि	आधिक्य/ कमी (%)	लक्ष्य	उपलब्धि	आधिक्य/ कमी (%)
न्यूनतम मजदूरी अधिनियम	480	350	27.08	180	396	--	320	377	--	480	304	36.67	480	503	--
ढेका श्रम अधिनियम	120	83	30.83	60	107	--	80	144	--	120	49	59.17	120	182	--
मध्य प्रदेश दुकान एवं स्थापना अधिनियम, 1958	240	50	79.17	120	8	93.33	130	17	86.92	480	108	77.50	480	349	27.29
मोटर परिवहन कर्मकार अधिनियम	120	--	100	60	8	86.67	65	9	86.15	--	--	--	120	48	60
बीड़ी सिगार कर्मकार अधिनियम	--	--	--	--	--	--	--	--	--	--	--	--	--	--	--
समान पारिश्रमिक अधिनियम	120	8	93.33	60	32	46.67	65	4	93.85	72	24	66.67	72	52	27.78
मातृत्व हितलाभ अधिनियम	--	5	--	--	09	--	--	02	--	48	01	97.92	48	04	91.67
मध्य प्रदेश भवन एवं अन्य संनिर्माण कर्मकार अधिनियम	--	14	--	7	--	--	--	--	--	--	--	--	120	05	95.83
उपादान अधिनियम	--	44	--	--	15	--	--	27	--	--	---	--	24	148	--
बोनस भुगतान अधिनियम	--	108	--	72	33	54.17	--	32	--	120	30	75	120	139	--
बाल श्रम अधिनियम	120	48	60	60	68	--	80	122	--	120	90	25	120	227	--
श्रम कल्याण अधिनियम, 1982	240	15	93.75	120	19	84.17	130	33	74.62	--	13	--	--	26	--
अंतर्राज्यीय प्रवासी अधिनियम	72	4	94.44	33	3	90.91	39	3	92.31	--	08	--	--	--	--

परिशिष्ट – 4.5 ग
(संदर्भ: कंडिका 4.1.9.3(i), पृष्ठ 158)
सहायक श्रम आयुक्त, इंदौर द्वारा निरीक्षण में कमी

अधिनियम का नाम	2006-07			2007-08			2008-09			2009-10			2010-11		
	लक्ष्य	उपलब्धि	आधिक्य/ कमी (%)	लक्ष्य	उपलब्धि	आधिक्य/ कमी (%)	लक्ष्य	उपलब्धि	आधिक्य/ कमी (%)	लक्ष्य	उपलब्धि	आधिक्य/ कमी (%)	लक्ष्य	उपलब्धि	आधिक्य/ कमी (%)
न्यूनतम मजदूरी अधिनियम	3780	3517	7	3780	2981	21	3780	2440	35	3600	2545	29	5040	4245	16
ढेका श्रम अधिनियम	1260	67	95	1260	83	93	1260	248	80	1200	149	88	1260	179	85
मध्य प्रदेश दुकान एवं स्थापना अधिनियम, 1958	2520	4461	+77	3024	5088	+68	3024	4337	+43	2880	2902	+0.75	5040	8714	+73
मोटर परिवहन कर्मकार अधिनियम	1260	242	81	1260	19	98	1260	24	98	1200	61	95	1260	226	82
बीड़ी सिगार कर्मकार अधिनियम	--	01	--	--	2	--	--	02	--	--	12	--	--	--	--
समान पारिश्रमिक अधिनियम	1260	340	73	1260	340	73	1260	311	75	1200	314	74	756	538	29
मातृत्व हितलाभ अधिनियम	--	142	--	--	190	--	--	172	--	--	--	--	504	252	50
मध्य प्रदेश भवन एवं अन्य संनिर्माण कर्मकार अधिनियम	--	399	--	--	360	--	--	348	--	---	487	--	1260	102	91
उपादान अधिनियम	--	--	--	--	---	--	--	--	--	--	---	--	--	236	--
बोनस भुगतान अधिनियम	--	--	--	--	--	--	--	--	--	--	--	--	1260	312	--
बाल श्रम अधिनियम	1260	752	40	1260	678	46	1260	433	66	1200	--	--	1260	1167	75
श्रम कल्याण अधिनियम, 1982	--	--	--	--	---	--	--	--	--	--	--	--	--	136	--

परिशिष्ट – 4.5 घ
(संदर्भ: कंडिका 4.1.9.3(i), पृष्ठ 158)
श्रम अधिकारी, शाजापुर द्वारा निरीक्षण में कमी

अधिनियम का नाम	2006-07			2007-08			2008-09			2009-10			2010-11		
	लक्ष्य	उपलब्धि	आधिक्य/कमी (%)	लक्ष्य	उपलब्धि	आधिक्य/कमी (%)	लक्ष्य	उपलब्धि	आधिक्य/कमी (%)	लक्ष्य	उपलब्धि	आधिक्य/कमी (%)	लक्ष्य	उपलब्धि	आधिक्य/कमी (%)
न्यूनतम मजदूरी अधिनियम	--	28	--	240	29	87.92	240	50	79	480	214	55	480	14	86
ठेका श्रम अधिनियम	--	--	--	60	--	100	60	50	16	120	32	73	120	38	86
मध्य प्रदेश दुकान एवं स्थापना अधिनियम	--	--	--	60	40	33	240	5	98	480	04	99	480	943	+96
मोटर परिवहन कर्मकार अधिनियम	--	--	--	--	--	--	60	51	15	120	139	+16	120	--	100
बीड़ी सिगार कर्मकार अधिनियम	--	--	--	--	--	--	--	--	--	--	--	--	--	--	--
समान पारिश्रमिक अधिनियम	--	--	--	--	--	--	--	--	--	--	--	--	--	--	--
मातृत्व हितलाभ अधिनियम	--	--	--	--	--	--	--	--	--	--	--	--	--	--	--
मध्य प्रदेश भवन एवं अन्य संनिर्माण कर्मकार अधिनियम	--	--	--	60	13	78	60	6	90	120	33	72	120	--	100
उपादान अधिनियम	--	--	--	--	--	--	--	--	--	--	--	--	--	--	--
बोनस भुगतान अधिनियम	--	--	--	60	7	88	60	19	68	120	23	81	120	03	97
बाल श्रम अधिनियम	--	--	--	60	--	100	60	19	68	120	23	81	120	03	97
श्रम कल्याण अधिनियम, 1982	--	--	--	--	--	--	--	--	--	--	--	--	--	--	--
अंतर्राज्यीय अधिनियम	--	--	--	--	--	--	--	04	--	120	--	100	120	--	100

परिशिष्ट – 4.5 ड.
(संदर्भ: कडिका 4.1.9.3(i), पृष्ठ 158)
सहायक श्रम आयुक्त, उज्जैन द्वारा निरीक्षण में कमी

अधिनियम का नाम	2006-07			2007-08			2008-09			2009-10			2010-11		
	लक्ष्य	उपलब्धि	आधिक्य/ कमी (%)	लक्ष्य	उपलब्धि	आधिक्य/ कमी (%)	लक्ष्य	उपलब्धि	आधिक्य/ कमी (%)	लक्ष्य	उपलब्धि	आधिक्य/ कमी (%)	लक्ष्य	उपलब्धि	आधिक्य/ कमी (%)
न्यूनतम मजदूरी अधिनियम	2160	1198	45	2160	731	66	1740	522	70	1680	541	68	1400	560	60
ढेका श्रम अधिनियम	540	203	62	540	107	80	435	258	41	420	50	88	350	155	56
मध्य प्रदेश दुकान एवं स्थापना अधिनियम	2160	2733	+27	2160	2060	24	1740	1267	27	1680	974	42	1400	1416	+1
मोटर परिवहन कर्मकार अधिनियम	540	35	94	540	32	94	435	14	97	420	84	80	350	12	97
बीड़ी सिगार कर्मकार अधिनियम	540	05	99	540	02	99.62	435	02	99	420	01	100	350	12	97
समान पारिश्रमिक अधिनियम	324	13	96	324	12	96	261	14	95	252	30	88	210	8	96
मातृत्व हितलाभ अधिनियम	216	--	100	216	3	99	174	02	99	168	12	93	140	9	94
मध्य प्रदेश भवन एवं अन्य संनिर्माण कर्मकार अधिनियम	540	15	97	540	27	95	435	15	97	420	27	94	350	6	94
उपादान अधिनियम	--	04	--	--	02	--	--	19	--	--	05	--	--	--	--
बोनस भुगतान अधिनियम	540	114	79	540	143	74	435	115	74	420	50	88	350	172	51
बाल श्रम अधिनियम	540	159	71	540	362	33	435	200	54	420	159	62	350	152	43
श्रम कल्याण अधिनियम, 1982	--	22	--	--	21	--	--	6	--	--	02	--	--	--	--
वेतन भुगतान अधिनियम	--	--	--	--	--	--	--	--	--	--	02	--	--	04	--
स्थायी आदेश अधिनियम, 1931	60	--	100	60	--	100	60	--	100	60	--	100	60	--	100

परिशिष्ट - 4.6

(संदर्भ: कंडिका 4.1.10.2, पृष्ठ 162)

मध्य प्रदेश भवन एवं अन्य संनिर्माण कर्मकार कल्याण मण्डल द्वारा विभिन्न जिलों को जिलावार वार्षिक आवंटन

क्रम संख्या	जिले/कार्यालय का नाम	2006-07	2007-08	2008-09	2009-10	2010-11	योग
1	जबलपुर	8200000	3940000	2200000	11650000	12000000	37990000
2	छिंदवाड़ा	4700000	12900000	8400000	5000000	11500000	42500000
3	कटनी	8800000	6100000	4000000	6050000	12000000	36950000
4	मण्डला	6400000	5880000	3500000	6500000	16500000	38780000
5	बालाघाट	3100000	6700000	5300000	4600000	9000000	28700000
6	सिवनी	1700000	2060000	3400000	3000000	19800000	29960000
7	नरसिंहपुर	1400000	1520000	2800000	2500000	5000000	13220000
8	उज्जैन	13300000	7620000	7400000	5437000	10500000	44257000
9	देवास	5700000	1720000	4900000	2500000	7500000	22320000
10	मंदसौर	3300000	3900000	3300000	25900000	46000000	82400000
11	रतलाम	7400000	1620000	2000000	6200000	10000000	27220000
12	नीमच	5030000	18060000	1000000	10200000	17500000	51790000
13	शाजापुर	1600000	2560000	3200000	12010000	7500000	26870000
14	सागर	9200000	11120000	3400000	2500000	57500000	83720000
15	छतरपुर	5600000	6741000	4100000	3500000	45700000	65641000
16	दमोह	2900000	3840000	4500000	2500000	13000000	26740000
17	पन्ना	2900000	1700000	2800000	2800000	30000000	40200000
18	टीकमगढ़	1300000	2920000	2300000	5600000	30000000	42120000
19	रीवा	3100000	3280000	5700000	2500000	17400000	31980000
20	सीधी	1700000	8760000	3100000	3000000	30500000	47060000
21	सिंगरौली	2100000	1500000	0	5000000	35900000	44500000
22	सतना	2900000	3560000	3710000	12300000	37500000	59970000
23	शहडोल	4600000	3500000	3900000	5500000	31000000	48500000
24	उमरिया	1200000	960000	1600000	4700000	12000000	20460000
25	अनूपपुर	1100000	820000	1200000	5565000	23400000	32085000
26	छिंडौरी	1100000	1540000	2800000	4300000	21500000	31240000
27	भोपाल	11300000	3340000	3300000	2500000	11500000	31940000
28	बैतूल	7000000	1840000	2800000	3377000	10500000	25517000
29	विदिशा	1600000	4640000	5100000	2500000	5000000	18840000
30	मण्डीदीप	1000000	1840000	4900000	4800000	5000000	17540000
31	राजगढ़	2600000	1820000	4900000	2500000	14500000	26320000
32	सीहोर	1300000	1700000	3000000	2500000	5000000	13500000
33	ग्वालियर	14200000	1980000	3700000	8600000	14000000	42480000
34	शिवपुरी	1500000	3660000	3200000	8270000	6500000	23130000
35	गुना	2200000	1600000	2300000	2800000	7500000	16400000
36	अशोकनगर	1100000	3300000	3400000	3500000	9500000	20800000
37	दतिया	1100000	1560000	2200000	3000000	9000000	16860000
38	मुरैना	1100000	6440000	2200000	3500000	18000000	31240000
39	भिण्ड	4500000	5620000	3200000	2500000	5000000	20820000
40	मालनपुर	1400000	500000	2500000	2500000	5000000	11900000
41	श्योंपुर	1100000	1060000	2000000	3300000	5000000	11660000
42	इंदौर	4300000	5680000	2300000	11500000	20000000	35580000
43	खण्डवा	2100000	10740000	3100000	13000000	18300000	45740000

क्रम संख्या	जिले/कार्यालय का नाम	2006-07	2007-08	2008-09	2009-10	2010-11	योग
44	बुरहानपुर	2300000	840000	8500000	3500000	16000000	40640000
45	धार	1300000	3060000	4500000	2500000	17200000	29560000
46	पीथमपुर	1400000	500000	2500000	2500000	6500000	13400000
47	खरगोन	1800000	1580000	2800000	2500000	5000000	13680000
48	झाबुआ	1900000	2440000	4400000	2500000	7500000	18740000
49	बड़वानी	1300000	1540000	2800000	2500000	5000000	13140000
50	अलीराजपुर	0	0	0	0	0	0
51	होशंगाबाद	1800000	3240000	4900000	2500000	5000000	17440000
52	हरदा	1400000	2060000	2000000	2500000	5000000	12960000
	योग	182930000	197401000	177010000	262959000	806700000	1627000000

परिशिष्ट – 4.7

(संदर्भ: कंडिका 4.1.10.2, पृष्ठ 163)

सहायक श्रम आयुक्तों, श्रम अधिकारियों द्वारा पी.आर.आई. को विमोचित निधियों के लंबित
उपयोगिता प्रमाण पत्र

(राशि ₹ में)

इकाई का नाम	विमोचित राशि	प्रतिक्षित उपयोग
श्रम अधिकारी, भिण्ड	7784792	7784792
सहायक श्रम आयुक्त, भोपाल	21770000	21770000
सहायक श्रम आयुक्त, इंदौर	12754400	7524533
सहायक श्रम आयुक्त, सागर	27393698	27393698
श्रम अधिकारी, शाजापुर	16346000	16346000
सहायक श्रम आयुक्त, उज्जैन	79876565	79876565
श्रम अधिकारी, मालनपुर	1050000	420000
श्रम अधिकारी, मण्डीदीप	2266000	2266000
योग	169241455	163381588

परिशिष्ट - 4.8
(संदर्भ: कंडिका 4.1.10.6, पृष्ठ 165)
संनिर्माण कर्मकारों के लिए शेडों का पूरा न होना

क्रम संख्या	जिले का नाम	शेडों की स्वीकृति संख्या	निर्मित शेडों की संख्या	अनिर्मित शेडों की संख्या
1.	जबलपुर	07	01	06
2.	कटनी	03	00	03
3.	छिंदवाड़ा	02	02	00
4.	मण्डला	02	01	01
5.	बालाघाट	02	02	00
6.	सिवनी	01	01	00
7.	डिंडोरी	01	00	01
8.	नरसिंहपुर	02	00	02
9.	उज्जैन	04	02	02
10.	देवास	03	03	00
11.	मंदसौर	02	02	00
12.	रतलाम	03	02	01
13.	नीमच	02	01	01
14.	शाजापुर	02	01	01
15.	सागर	04	03	01
16.	छतरपुर	02	00	02
17.	दमोह	02	01	01
18.	पन्ना	01	00	01
19.	टीकमगढ़	01	00	01
20.	सीधी	01	01	00
21.	सतना	03	01	02
22.	रीवा	03	01	02
23.	शहडोल	02	01	01
24.	उमरिया	01	01	00
25.	अनूपपुर	01	01	00
26.	भोपाल	10	04	06
27.	बैतूल	02	02	00
28.	विदिशा	02	02	00
29.	मण्डीदीप	01	01	00
30.	राजगढ़	01	01	00
31.	सीहोर	02	00	02
32.	ग्वालियर	07	00	07
33.	शिवपुरी	02	01	01
34.	गुना	02	02	00
35.	अशोकनगर	02	02	00
36.	दतिया	01	01	00
37.	मुरैना	02	02	00
38.	भिण्ड	01	00	01
	मालनपुर	00	00	00
39.	श्यापुर	01	01	00
40.	इंदौर	10	05	05
41.	खण्डवा	03	02	01
42.	बुरहानपुर	03	02	01
43.	धार	02	01	01
	पीथमपुर	01	00	01

क्रम संख्या	जिले का नाम	शेडों की स्वीकृति संख्या	निर्मित शेडों की संख्या	अनिर्मित शेडों की संख्या
44.	खरगोन	02	00	02
45.	झाबुआ	01	01	00
46.	बड़वानी	01	01	00
47.	होशंगाबाद	02	02	00
48.	हरदा	01	01	00
49.	सिंगरौली	03	03	00
	योग	122	65	57

परिशिष्ट – 4.9

(संदर्भ: कंडिका 4.1.11.1, पृष्ठ 166)

कर्मचारी राज्य बीमा योजना अस्पतालों में 2006-11 के दौरान बिस्तरों का अधिभोग दर्शाने
वाला विवरण पत्रक

अस्पताल का नाम	बिस्तरों की कुल संख्या	निम्न के दौरान अधिभोग (प्रतिशत)				
		2006-07	2007-08	2008-09	2009-10	2010-11
कर्मचारी राज्य बीमा क्षयरोग अस्पताल, इंदौर	75	22 (30)	24 (32)	17 (23)	25 (34)	28 (37)
कर्मचारी राज्य बीमा अस्पताल, उज्जैन	100/50	16 (16)	11 (22)	3 (6)	6 (12)	6 (12)
कर्मचारी राज्य बीमा अस्पताल, ग्वालियर	100	49 (49)	59 (59)	54 (54)	43 (43)	40 (40)
कर्मचारी राज्य बीमा अस्पताल, भोपाल	100	40 (40)	33 (33)	24 (24)	28 (28)	16 (16)
कर्मचारी राज्य बीमा अस्पताल, देवास	50	40 (80)	22 (43)	24 (48)	24 (48)	27 (53)
कर्मचारी राज्य बीमा-एनेक्सी वार्ड, मंदसौर	25	2 (5)	1 (4)	1 (4)	1 (4)	0 (0)
कर्मचारी राज्य बीमा अस्पताल, नागदा	50	--	2 (4)	2 (4)	2 (4)	2 (4)

2007-08 के दौरान कर्मचारी राज्य बीमा अस्पताल, उज्जैन के 50 बिस्तर नागदा को स्थानांतरित किए गए
(स्रोत: संचालनालय कर्मचारी राज्य बीमा, इंदौर)

परिशिष्ट – 4.10

(संदर्भ: कंडिका 4.1.12, पृष्ठ 168)

31.03.2011 को लंबित न्यायालय प्रकरणों के विवरण

औद्योगिक न्यायालयों के लंबित प्रकरण

वर्ष	वर्ष के प्रारंभ में लंबित	वर्ष के दौरान दायर प्रकरण	योग	वर्ष के दौरान निराकृत प्रकरण	वर्ष के अंत में लंबित प्रकरण
2006	4300	2072	6372	3500	2872
2007	2872	1615	4487	3251	1236
2008	1236	1241	2477	1944	533
2009	533	944	1477	1175	302
2010	302	736	1038	620	418
2011	418	अनुपलब्ध	अनुपलब्ध	अनुपलब्ध	529

श्रम न्यायालयों के लंबित प्रकरण

वर्ष	वर्ष के प्रारंभ में लंबित	वर्ष के दौरान दायर प्रकरण	योग	वर्ष के दौरान निराकृत प्रकरण	वर्ष के अंत में लंबित प्रकरण
2006	52447	9514	61961	15582	46379
2007	46379	6147	52526	11544	40982
2008	40982	5798	46780	9275	37505
2009	37505	6704	44209	10726	33483
2010	33483	7679	41162	12117	29045
2011	29045	अनुपलब्ध	अनुपलब्ध	अनुपलब्ध	28625

1982 से लंबित प्रकरण

परिशिष्ट – 4.11

(संदर्भ: कण्डिका 4.1.13, पृष्ठ 169)

कर्मचारी राज्य बीमा अस्पतालों में रिक्त पदों की स्थिति

पद का नाम	भोपाल	ग्वालियर	उज्जैन	नागदा	देवास	टीबी	मंदसौर	योग
अधीक्षक	--	1	--	1	1	1	-	4
विशेषज्ञ	6	2	1	3	4	-	-	16
सहायक शल्यज्ञ	-	4	1	6	4	-	3	18
समानांतर चिकित्सा	-	8	2	6	3	2	1	22

परिशिष्ट 4.12

(संदर्भ: कंडिका 4.2.6.1, पृष्ठ 174)

मासिक लेखाओं के प्रारूप/ अनुसूची के अनुसार लंबित विविध कार्य अग्रिम को दर्शाने वाला
विवरण पत्रक

(₹ लाख में)

स.क्र.	संभाग का नाम	तक स्थिति	अवधि	राशि
1.	का.यं. (भ एवं स) सं. मंदसौर	12/10	1983-84	2.11
2	का.यं. (भ एवं स) सं. नीमच	3/11	1985-86	3.99
3	का.यं. (भ एवं स) सं. शाजापुर	3/11	एन.ए. ¹	57.83
4	का.यं. (वि. एवं यों) सं. उज्जैन	3/11	1996-97	5.84
5	का.यं. (भ एवं स) सं. कटनी	3/11	एन.ए.	175.35
6	का.यं. (वि. एवं यों) सं. जबलपुर	3/11	एन.ए.	34.80
7	का.यं. (भ एवं स) सं. झाबुआ	3/11	1977-78	63.52
8	का.यं. (भ एवं स) सं. ॥ जबलपुर	3/11	एन.ए.	150.49
9	का.यं. (भ एवं स) सं. । सिवनी	1/11	1970-71	147.47
10	का.यं. (भ एवं स) सं. शहडोल	3/11	एन.ए.	299.83
11	का.यं. (भ एवं स) सं. खंडवा	7/10	एन.ए.	47.61
12	का.यं. (भ एवं स) सं. उज्जैन	3/11	एन.ए.	228.92
13	का.यं. (भ एवं स) सं. रतलाम	3/11	एन.ए.	97.13
14	का.यं. (भ एवं स) सं. देवास	3/11	9/60	40.75
15.	का.यं. (सेतु) सं इंदौर	3/11	एन.ए.	97.85
16	का.यं. (भ एवं स) सं. मंडला	3/11	एन.ए.	64.24
17	का.यं. (भ एवं स) सं. । सागर	5/09	एन.ए.	292.12
18	का.यं. (भ एवं स) सं. रायसेन	3/11	एन.ए.	326.81
19.	का.यं. (भ एवं स) सं. भोपाल-।	3/11	1994-95	312.17
20	का.यं. (भ एवं स) सं. । सीवा	3/11	एन.ए.	297.37
21	का.यं. (भ एवं स) सं. बालाघाट	3/11	एन.ए.	188.66
22	का.यं. (भ एवं स) सं. । इंदौर	3/11	एन.ए.	86.08
23	का.यं. (भ एवं स) सं. ॥ इंदौर	3/11	एन.ए.	360.73
24	का.यं. (भ एवं स) सं. ॥ भोपाल	3/11	1976-77	90.02
25	का.यं. (भ एवं स) सं. नया भोपाल	3/11	एन.ए.	97.80
26	का.यं. (भ एवं स) सं. । जबलपुर	1/11	2004-05	142.57
27	का.यं. रा.रा. सं. इंदौर	3/11	2006-07	59.89
28	का.यं. (भ एवं स) सं. बड़वानी	3/11	एन.ए.	11.51
29	का.यं. (भ एवं स) सं. डिंडोरी	3/11	एन.ए.	105.29
30	का.यं. (भ एवं स) सं. । ग्वालियर		एन.ए.	60.97
31	का.यं. सेतु संभाग उज्जैन	3/11	एन.ए.	0.39
32	का.यं. (भ एवं स) सं. खरगोन	3/11	1969-70	25.05
33	का.यं. (भ एवं स) सं. विदिशा	1/10	एन.ए.	121.49
34	का.यं. (भ एवं स) सं. सिहोर	3/11	एन.ए.	77.09
35	का.यं. (भ एवं स) सं. धार	3/11	एन.ए.	77.12
36	का.यं. (वि/यों) सं. इंदौर	3/11	1973-74	47.67
योग				4298.53 लाख

¹ एन.ए.- उपलब्ध नहीं

परिशिष्ट 4.13

(संदर्भ: कंडिका 4.2.6.3, पृष्ठ 177)

प्रारूप 51 में प्रेषण लेन-देनों/ अंतरों के समायोजन में विलंब को दर्शाने वाला विवरण पत्रक

स.क्र.	संभाग का नाम	माह तक	विलंब (माह)	प्रेषण (₹)	चैक (₹)
1.	का.यं. (भ एवं स) सं. मंदसौर	5/10	10	2804746.91	5911337.40
2.	का.यं. (वि/यां) सं. इंदौर	2/09	25	20205903.90	10988311.95
3.	का.यं. (भ एवं स) सं. नीमच	3/11	-	365312.00	308915.00
4.	का.यं. (भ एवं स) सं. शाजापुर	2/10	13	(-)20205957.98	70898.48
5.	का.यं. (वि/यां) सं. उज्जैन	3/07	48	2990040	4902513
6.	का.यं. (भ एवं स) सं. कटनी	4/08	35	2507806.82	5046309
7.	का.यं. (वि/यां) सं. जबलपुर	3/2000	132	185497	1988723
8.	का.यं. (भ एवं स) सं. झाबुआ	4/10	11	25816308.25	2143496.86
9.	का.यं. (भ एवं स) सं. जबलपुर	12/07	39	103616280.00	15390212
10.	का.यं. (भ एवं स) सं. खरगोन	10/10	-	186513.91	5460940.67
11.	का.यं. (भ एवं स) सं. सिवनी	3/10	12	-	2974232.58
12.	का.यं. (भ एवं स) सं. शहडोल	2/07	49	46321780.11	1347728
13.	का.यं. (भ एवं स) सं. खंडवा	2/07	49	(-)974646	(-)9342806
14.	का.यं. (भ एवं स) सं. धार	9/09	18	184110827	37995561
15.	का.यं. (भ एवं स) सं. उज्जैन	9/08	30	1765739	469165.23
16.	का.यं. (भ एवं स) सं. रतलाम	12/10	-	2627732.75	13887776.85
17.	का.यं. (भ एवं स) सं. देवास	6/10	9	19598320.71	5836869.12
18.	का.यं. (सेतु) सं. इंदौर	1/11	-	20424.00	33452
19.	का.यं. (भ एवं स) सं. सिहोर	11/10	-	16706753.60	(-)279835.92
20.	का.यं. (भ एवं स) सं. डिंडोरी	7/02	104	14094019.81	596161.53
21.	का.यं. (भ एवं स) सं. मंडला	9/09	18	236545215	14086648
22.	का.यं. (भ एवं स) सं. रायसेन	12/06	51	70009820	18004524
23.	का.यं. (भ एवं स) सं. भोपाल-।	12/07	39	69464165	3702063
24.	का.यं. (भ एवं स) सं. विदिशा	7/08	32	3417024.27	3067649.17
25.	का.यं. (भ एवं स) सं. रीवा	11/10	-	1619188100	(-)127515600
26.	का.यं. (भ एवं स) सं. इंदौर	3/08	36	18024866	4677161
27.	का.यं. (भ एवं स) सं. इंदौर	2/10	13	29691107	2604364
28.	का.यं. (रा.रा.) सं. इंदौर	3/09	24	5176567	9171558
29.	का.यं. सेतु सं. उज्जैन	1/11	-	12186	1104401
30.	का.यं. भ/स 1 ग्वालियर	2/05	73	36150916	433595
31.	का.यं. भ/स सागर	8/10	07	44378894	20840881
32.	का.यं. भ/स बालाघाट	3/05	72	(-)4161579	3552346
33.	का.यं. भ/स 2 भोपाल	10/08	27	24272340	480852025
34.	का.यं. नया भोपाल	12/08	27	18683908	31378764
कुल				2618939114 (-)25342182	708828582 (-)137138241

परिशिष्ट 4.14

(संदर्भ: कंडिका 4.2.6.4, पृष्ठ 178)

महालेखाकार के समायोजन ज्ञापनों को दर्शानेवाला विवरण पत्रक

(₹ लाख में)

स.क्र.	संभाग का नाम	स्थिति	मद क्र.	राशि
1.	का.यं. लो.नि.वि. (भ एवं स) सं. मंदसौर	1989-90 से 1994-95	11	32.96
2.	का.यं. लो.नि.वि. (वि/यां) सं. इंदौर		108	24.74
3	का.यं. लो.नि.वि. (भ एवं स) सं. ॥ जबलपुर	1988-91	36	15.06
4	का.यं. लो.नि.वि. (भ एवं स) सं. खरगोन		18	12.8
5	का.यं. लो.नि.वि. (भ एवं स) सं. सिवनी	1974-75	372	311.77
6	का.यं. लो.नि.वि. (भ एवं स) सं. रतलाम		24	67.08
7	का.यं. लो.नि.वि. (भ एवं स) सं. सागर	2004-05	54	43.74
8	का.यं. लो.नि.वि. (भ एवं स) सं. ॥ भोपाल	1993-94	154	183.28
9	का.यं. लो.नि.वि. (भ एवं स) सं. ॥ भोपाल	7/73 से 10/03	20	68.48
10	का.यं. लो.नि.वि. नया भोपाल सं.	1991-92	4	1.76
11	का.यं. लो.नि.वि. (भ एवं स) सं. 1 रीवा	1985-94	55	104.95
12	का.यं. लो.नि.वि. रा.रा सं. इंदौर	7/97 से 7/01	146	283.76
13	का.यं. लो.नि.वि. (भ एवं स) सं. शहडोल	1997	96	240.37
14	का.यं. भ/स रायसेन		329	381.93
15	का.यं. भ/स ग्वालियर	1999-00	28	15.08
16	का.यं. वि/यां उज्जैन	1989-90	21	7.91
कुल			1476	1795.67

परिशिष्ट 4.15

(संदर्भ: कंडिका 4.2.6.5, पृष्ठ 178)

रोकड़ समायोजन उचंत लेखा (1984 से पहले) को दर्शाने वाला विवरण पत्रक

(₹ लाख में)

स. क्र.	संभाग का नाम	तक स्थिति	मद सं.	ओरिजिनेटिंग की राशियाँ	मद सं.	रिस्पांडिंग की राशियाँ
1	का.यं. लो.नि.वि. (वि/यां) सं. जबलपुर	3/11	29	20.24	18	22.39
2	का.यं. लो.नि.वि. (भ एवं स) सं. II जबलपुर	3/11	04	4.74	-	-
3	का.यं. लो.नि.वि. (भ एवं स) सं. शहडोल	3/11	20	6.44	-	-
4	का.यं. लो.नि.वि. (भ एवं स) सं. खंडवा	3/11	10	2.36	05	2.38
5	का.यं. लो.नि.वि. (भ एवं स) सं. धार	3/11	01	0.32	1	1.2
6	का.यं. लो.नि.वि. (भ एवं स) सं. रतलाम	3/11	04	0.14	-	0.79
7	का.यं. लो.नि.वि. (भ एवं स) सं. देवास	3/11	07	1.03	16	0.46
8	का.यं. लो.नि.वि. (भ एवं स) सं. रायसेन	3/11	16	2.94	13	6.98
9	का.यं. लो.नि.वि. (भ एवं स) सं. विदिशा	3/11	13	20.43	07	1.71
10	का.यं. लो.नि.वि. (भ एवं स) सं. II भोपाल	3/11	23	2.48	35	3.73
11	का.यं. लो.नि.वि. (भ एवं स) सं. I रीवा	3/11	19	19.56	37	46.11
12	का.यं. लो.नि.वि. (भ एवं स) सं. 2 इंदौर	3/11	10	10.55	01	1.07
13	का.यं. लो.नि.वि. रा.रा. सं. इंदौर	3/11	-	-	14	1.71
14	भ/स ग्वालियर		15	47.08		
15	भ/स I जबलपुर		20	53.58	5	1.67
कुल		3/11	191	191.89	152	90.20

स्थिति - 1984 के पश्चात

स. क्र.	संभाग का नाम	तक स्थिति	मद सं.	ओरिजिनेटिंग की राशियाँ	मद सं.	रिस्पांडिंग की राशियाँ
1	का.यं. लो.नि.वि. (वि/यां) सं. इंदौर	3/11	36	21.69	07	0.66
2	का.यं. लो.नि.वि. (भ एवं स) सं. सिवनी	3/11	56	36.73	52	13.57
3	का.यं. लो.नि.वि. (भ एवं स) सं. सिहोर	3/11	14	5.79	05	1.82
4	का.यं. लो.नि.वि. नया भोपाल सं.	3/11	19	9.41	-	-
5	का.यं. लो.नि.वि. (भ एवं स) सं. 1 इंदौर	3/11	-	-	01	2.95
6	का.यं. लो.नि.वि.रा.रा. सं. इंदौर	3/11	08	3.75		
7	का.यं. लो.नि.वि. (भ एवं स) सं. भोपाल-1	3/11	22	3.48	22	3.46
8	का.यं. लो.नि.वि. (भ एवं स) सं. उज्जैन	3/11	20	1.47	26	2.12
कुल			175	82.32	113	24.58

परिशिष्ट 4.16

(संदर्भ: कडिका 4.2.6.6 (III), पृष्ठ 180)

कार्य बजट से यात्रा अग्रिम के भुगतान का अनियमित भुगतान को दर्शाने वाला विवरण पत्रक

स.क्र	संभाग का नाम	तक स्थिति	व्यक्तियों की संख्या	राशि (₹)
1.	का.यं. (भ एवं स) सं. मंदसौर	3/11	20	36639/
2	का.यं. (भ एवं स) सं. नीमच	3/11	02	12450
3	का.यं. (भ एवं स) सं. शाजापुर	3/11	09	69819
4	का.यं. (वि/यां) सं. जबलपुर	3/11	82	186259
5	का.यं. (भ एवं स) सं. झाबुआ	3/11	16	145058
6	का.यं. (भ एवं स) सं. सिवनी	3/11	174	336398
7	का.यं. (भ एवं स) सं. शहडोल	3/11	86	248525
8	का.यं. (भ एवं स) सं. उज्जैन	3/11	73	393970
9	का.यं. (भ एवं स) सं. रतलाम	3/11	22	70645
10	का.यं. (सेतु) सं. इंदौर	3/11	15	19210
11	का.यं. (भ एवं स) सं. 1 सागर	3/11	103	376873
12	का.यं. (भ एवं स) सं. भोपाल 1	3/11	04	19600
13	का.यं. नया भोपाल संभाग	3/11	03	5962
14	का.यं. (भ एवं स) सं. रीवा	3/11	413	724067
15	का.यं. (भ एवं स) सं. बालाघाट	3/11	92	477813
16	का.यं. (भ एवं स) बड़वानी	3/11	28	150331
17	का.यं. (भ एवं स) II इंदौर	3/11	88	376102
18	का.यं. रा.रा. इंदौर	3/11	24	161867
19	का.यं. (भ एवं स) 1 इंदौर	3/11	19	30250
20	का.यं. (भ एवं स) ग्वालियर	3/11	315	707851
21	का.यं. (भ एवं स) खंडवा	3/11	113	174686
22	का.यं. (भ एवं स) रायसेन	3/11	44	151323
23	का.यं. (भ एवं स) I जबलपुर	3/11	108	134107
24	का.यं. (भ एवं स) II जबलपुर	3/11		24413
25	का.यं. (भ एवं स) मंडला	3/11	55	114339
26	का.यं. (भ एवं स) सिहोर	3/11		74615
27	का.यं. (भ एवं स) खरगोन	3/11	82	298333
28	का.यं. वि/यां इंदौर	3/11		14667
29	का.यं. (भ एवं स) धार	3/11	23	117683
30	का.यं. (भ एवं स) देवास	3/11	11	46387
31	का.यं. (भ एवं स) डिंडोरी	3/11	69	291578
32	का.यं. सेतु उज्जैन	3/11		24650
	योग	3/11	2093	6016470

परिशिष्ट 4.17

(संदर्भ: कंडिका 4.2.6.6 (IV), पृष्ठ 180)

एम.पी.सी.सी.एफ. से अनियमित क्रय को दर्शानेवाला विवरण पत्रक

(₹ लाख में)

स. क्र.	संभाग का नाम	राशि	मर्दे
1	भ/स II भोपाल	20.35	एंगल आयरन एवं काँटेदार तार
2	भ/स रायसेन	93.60	रेट्रो रिफ्लेक्टिव साइन बोर्ड
3	भ/स विदिशा	18.62	सोलर स्टैंड, सौर सड़क सुरक्षा, इलेक्ट्रानिक टोटल स्टेशन, ऑटोमेटिक लेवल इत्यादि
4	भ/स सिहोर	123.91	प्लास्टिक फेल्ड, प्लास्टिक पेस्ट, प्लास्टिक टार, लोह ब्रेकेट, मेट फिक्स इत्यादि
5	भ/स देवास	330.44	टी एण्ड पी, गणितीय उपकरण, सर्वेक्षण उपस्कर
6	भ/स मंदसौर	30.76	जल रोधी मेट, एक्वा प्रूफ, रोड फिक्स इत्यादि
7	भ/स रतलाम	14.61	मेट रोल, मेट फिक्स इत्यादि
8	भ/स सिवनी	7.82	रेन सील
9	भ/स बालाघाट	39.75	आयरन बार केड्स, आयरन रीलिंग ब्रिज
10	भ/स झाबुआ	6.75	एंगल आयरन एवं स्टेशनरी से अन्य
11	भ/स कटनी	41.27	सील पार्ट I एवं II, कांटेदार तार, चेन लिंक इत्यादि
12	भ/स शाजापुर	21.26	ब्राइट रोड मिक्स
योग		749.14	

परिशिष्ट 4.18

(संदर्भ: कंडिका 4.2.6.8 (III), पृष्ठ 183)

प्रशासनिक अनुमोदन से अधिक व्यय को दर्शानेवाला विवरण पत्रक

(₹ लाख में)

स. क्र.	संभाग का नाम	कार्य की संख्या	किया गया व्यय	स्वीकृत ए.ए.	अधिक व्यय
1	भ/स रायसेन	12	2428.67	1980.55	448.12
2	भ/स विदिशा	1	921.53	825.00	96.53
3	भ/स सिहोर	1	152.85	129.00	23.85
		1	401.52	352.85	48.67
4	भ/स देवास	1	544.60	445.47	99.13
5	भ/स मंदसौर	1	486.11	418.00	68.11
6	भ/स रतलाम	1	310.85	268.37	42.48
		8	708.66	529.49	179.17
7	भ/स धार	4	3372.19	2420.66	951.53
8	भ/स बड़वानी	1	316.62	243.00	73.62
9	भ/स कटनी	1	416.35	366.45	49.90
10	भ/स बालाघाट	1	212.59	158.00	54.59
11	भ/स खरगोन	1	156.26	134.37	21.89
12	भ/स 2 भोपाल	1	220.03	123.99	96.04
13	भ/स शाजापुर	1	367.40	286.42	80.98
	योग	36	11016.23	8681.62	2334.61

परिशिष्ट 4.19
(संदर्भ: कंडिका 4.2.6.11 (I), पृष्ठ 185)
लंबित कंडिकाओं को दर्शानेवाला विवरण पत्रक

स.क्र.	वर्ष	लंबित कंडिकाएँ
1.	1988-89	01
2.	1989-90	-
3.	1990-91	04
4.	1991-92	29
5.	1992-93	11
6.	1993-94	20
7.	1994-95	29
8.	1995-96	38
9.	1996-97	55
10.	1997-98	45
11.	1998-99	115
12.	1999-2000	68
13.	2000-2001	87
14.	2001-2002	120
15.	2002-2003	104
16.	2003-2004	181
17.	2004-2005	167
18.	2005-2006	192
19.	2006-2007	180
20.	2007-2008	264
21.	2008-2009	198
22.	2009-2010	291
23.	2010-2011	218
	योग	2417